INTERSEZIONE 4 - 1:500

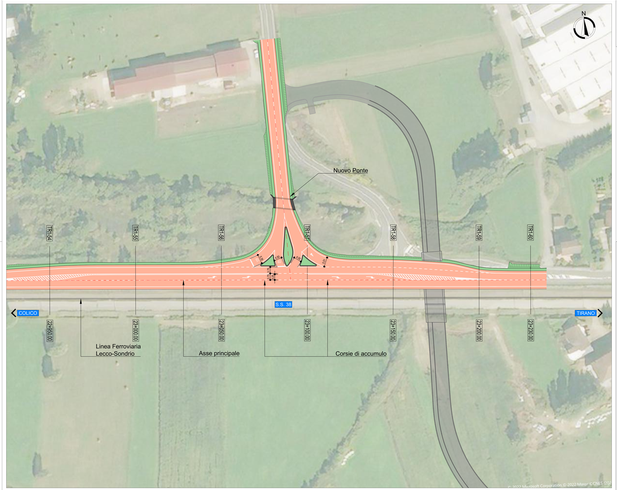

PLANIMETRIA D'INQUADRAMENTO

LEGENDA:

- Asse di progetto
- Piattaforma bitumata di progetto
- Piattaforma a vista stabilizzata di progetto
- Rilevati di progetto
- Fosso di guardia di progetto

ANAS *Struttura Territoriale Lombardia*

Lavori di allargamento in tratti saltuari della S.S. n°38
dal Km 18+200 al Km 68+300

PROGETTO DEFINITIVO

(D.Lgs. 163/2006 e s.m.i.)

PROGETTISTA:
D.P.I. Dott. Ing. Andrea Pini
Via Cesare Battisti 295, Provincia di Siena in Siena

IL RESPONSABILE DEL S.I.A.:
-

IL GEOLOGO:
Dott. Ing. Giovanni Falcone
Via Cesare Battisti 295, Provincia di Siena

GRUPPO DI PROGETTAZIONE
(Art. 53, comma 1, lett. d) D.Lgs. 163/2006 e s.m.i.)
-

IL COORDINATORE DEL PROGETTAMENTO:
IL CONTROLLO DELLA QUALITÀ DEL LAVORO PROGETTATO:
PROTOCOLLO: N. DATA:

Ing. Piero Gambini
Ing. Riccardo Pinzuti

PROGETTO STRADALE
INTERSEZIONI E SVINCOLI
TRATTA I - INTERSEZIONE 4
PLANIMETRIA DI PROGETTO

CODICE PROGETTO	NOME FILE PDF00PRINTPROGETTO_A	REVISIONE	SCALA
I - MISM - 038 D 2 D0 1	NOME LAYOUT 1-DOC-P-P30-D01-T-MA-P-P30-1	A	1:500

REV.	DESCRIZIONE	DATA	DISEGNATO	VERIFICATO	APPROVATO
A	Rilascio Progetto Definitivo	Giugno 2013	F. Cannizzaro	P. De Tullio	A. Pini