INTERSEZIONE 1 - 1:500

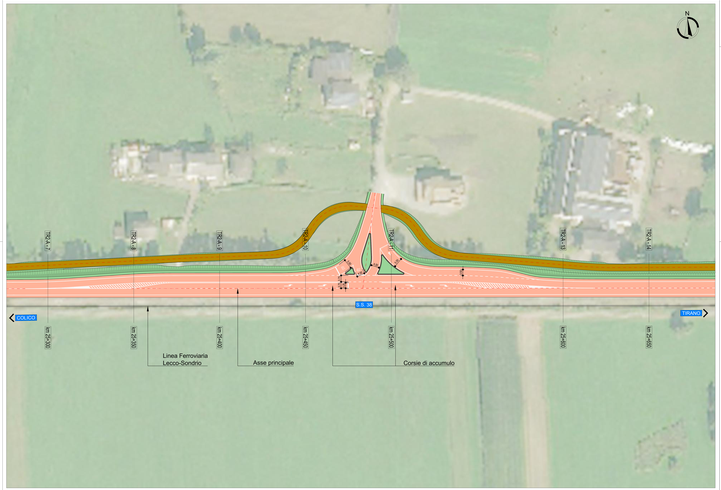

PLANIMETRIA D'INQUADRAMENTO

LEGENDA:

- Asse di progetto
- Piattaforma tolleriata di progetto
- Piattaforma in mass stabilizzata di progetto
- Rilevati di progetto
- Fosso di guardia di progetto

anas
GRUPPO FS ITALIANE

ANAS Struttura Territoriale Lombardia

Lavori di allargamento in tratti saltuari della S.S. n°38
dal Km 18+200 al Km 68+300

PROGETTO DEFINITIVO

COD.DIL.NUMMARCH

PINI
GROUP

CONCESSIONARIA:
Via Del Vecchio Pilo
23100 - Sondrio (SO) Italia
Tel. +39 0342 526811 Fax +39 0342 526866

IL PROFESSIONISTA DEL P.G.:
Ing. Pietro Zampori

IL GEOLOGO:
Dott. Geologo Stefano Lurati

IL RESPONSABILE DEL PROCEDIMENTO:
Ing. Pietro Zampori

IL DIRETTORE DELL'ESECUZIONE DEL CONTRATTO:
Ing. Corrado Tuzzola

IMPRESA:

PROTOCOLLO: DATA:

PROGETTO STRADALE

INTERSEZIONI E SVINCOLI
TRATTA 2 - INTERSEZIONE 1
PLANIMETRIA DI PROGETTO

CODICE PROGETTO	NOME FILE / CARTELLA / CARTEL/TRAPPO_A	REVISIONE	SCALA
M3M1	019 D 2 001 / 0101PP0101TRA_PP01	A	1:500

REV.	DESCRIZIONE	DATA	REDATTO	VERIFICATO	APPROVATO
A	Emissione Progetto Definitivo	giugno 2017	F. Tedeschi	P. de Gabbi	A. Fiori