PLANIMETRIA DI PROGETTO INTERSEZIONE 1 - 1:500

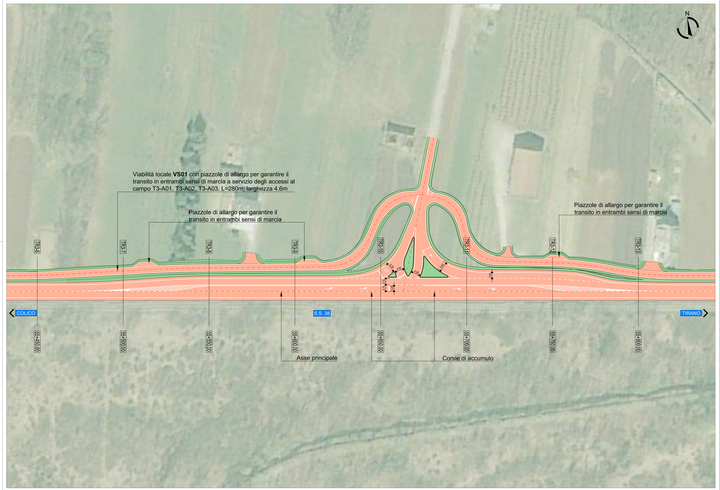

PLANIMETRIA D'INQUADRAMENTO

LEGENDA

- Asse di progetto
- Piattaforma tracciato di progetto
- Piattaforma in moto stabilizzato di progetto
- Rilevati di progetto

anas GRUPPO FS ITALIANE

ANAS Struttura Territoriale Lombardia

Lavori di allargamento in tratti sattuari della S.S. n°38
dal Km 18+200 al Km 68+300

PROGETTO DEFINITIVO

COD.DIL.NUMMERATO

PINI GROUP

CONTRAENTE GENERALE
ing. Luca Gaiani
Dott. Ing. Gianluigi Rocca
Dott. Ing. Pietro Gaiani Direttore di Nodo a CDM

IL RESPONSABILE DEL S.A.
-

IL MANDATARIO
Dott. Ing. Gianluigi Rocca
Dott. Ing. Pietro Gaiani S.r.l.
Dott. Ing. Luca Gaiani S.r.l.
IL DIRETTORE TECNICO DELLA SOCIETÀ DI PROGETTAZIONE
Dott. Ing. Luca Gaiani
IL RESPONSABILE DEL PROCEDIMENTO
IL DIRETTORE DELL'ESECUZIONE DEL CONTRATTO
Ing. Pietro Gaiani
Ing. Corrado Cuccia

PROTOCOLLO DATA

PROGETTO STRADALE

INTERSEZIONI E SVINCOLI
TRATTA 3 - INTERSEZIONE 1
PLANIMETRIA DI PROGETTO

CODICE PROGETTO	NOME FILE / CARTELLA / CARTEL/TRAPPO_A	REVISIONE	SCALA
MIM1 09 D 2 001	V:\PROJ\01\TRA\PP01\	A	1:500

REV.	DESCRIZIONE	DATA	REDATTO	VERIFICATO	APPROVATO
A	Emissione Progetto Definitivo	giugno 2017	C. Cardari	P. de Salvo	L. Fiori