

Tavola 01 "Carta dei Vincoli e della Pianificazione Territoriale, parte Sud" del Piano Territoriale di Coordinamento Provinciale della Provincia di Padova - Scala 1:15.000

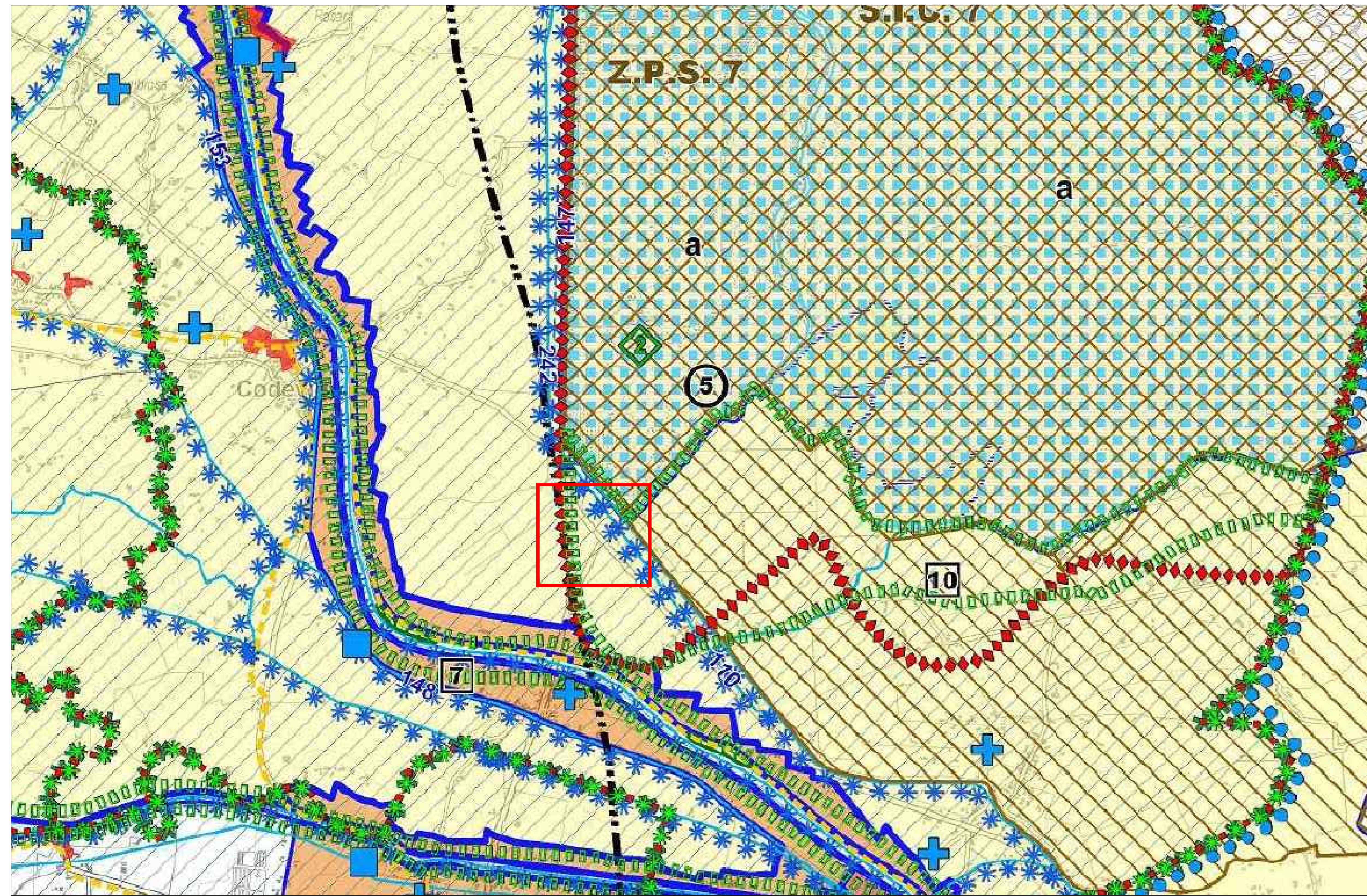

- Confine del PTCP
- Confini comunali
- VINCOLI**
- Vincolo paesaggistico D.Lgs. 42/2004 (P.T.R.C.) art. 28 A
- Vincolo paesaggistico D.Lgs. 42/2004 - Corsi d'acqua art. 28 A
- Vincolo paesaggistico D.Lgs. 42/2004 - Laghi art. 28 A
- Vincolo paesaggistico D.Lgs. 42/2004 - Zone boscate art. 28 A
- Vincolo archeologico D.Lgs. 42/2004 art. 28 A
- Vincolo idrogeologico-forestale R.D.L. 30.12.23, n.3287 art. 28 A
- Vincolo sismico O.P.C.M. 3274/2003 - grado III (QUADRO A) art. 15
- RETE NATURA 2000**
- Siti di Importanza Comunitaria (QUADRO B) art. 19 - 26 A
- Zone di Protezione Speciale (QUADRO B) art. 19 - 26 A
- PIANIFICAZIONE DI LIVELLO SUPERIORE**
- Ambiti dei Parchi o per l'istituzione di Parchi e riserve naturali ed archeologiche ed a tutela paesaggistica (P.T.R.C. art.33, 35) - (QUADRO C) art. 18 A
- Piani di Area o di Settore vigenti o adottati:
1) P.A.L.A.V. - 2) P.R.U.S.S.T. Riviera del Brenta art. 18 B
- Ambiti naturalistici di livello regionale (P.T.R.C. art.19) - (QUADRO D) art. 18 B
- Zone umide naturali (P.T.R.C. art.21) - (QUADRO D) art. 18 C
- Vincolo monumentale D.Lgs. 42/2004 art. 26 A
- Centri storici art. 26 A
- Agro-centuriato (P.T.R.C.) art. 26 A
- Strade romane (P.T.R.C.) art. 26 A
- Principali corsi d'acqua e specchi lacuali
- Aree a scolo meccanico

Tavola 03 "Sistema Ambientale" del Piano Territoriale di Coordinamento Provinciale della Provincia di Padova - Scala 1:40.000

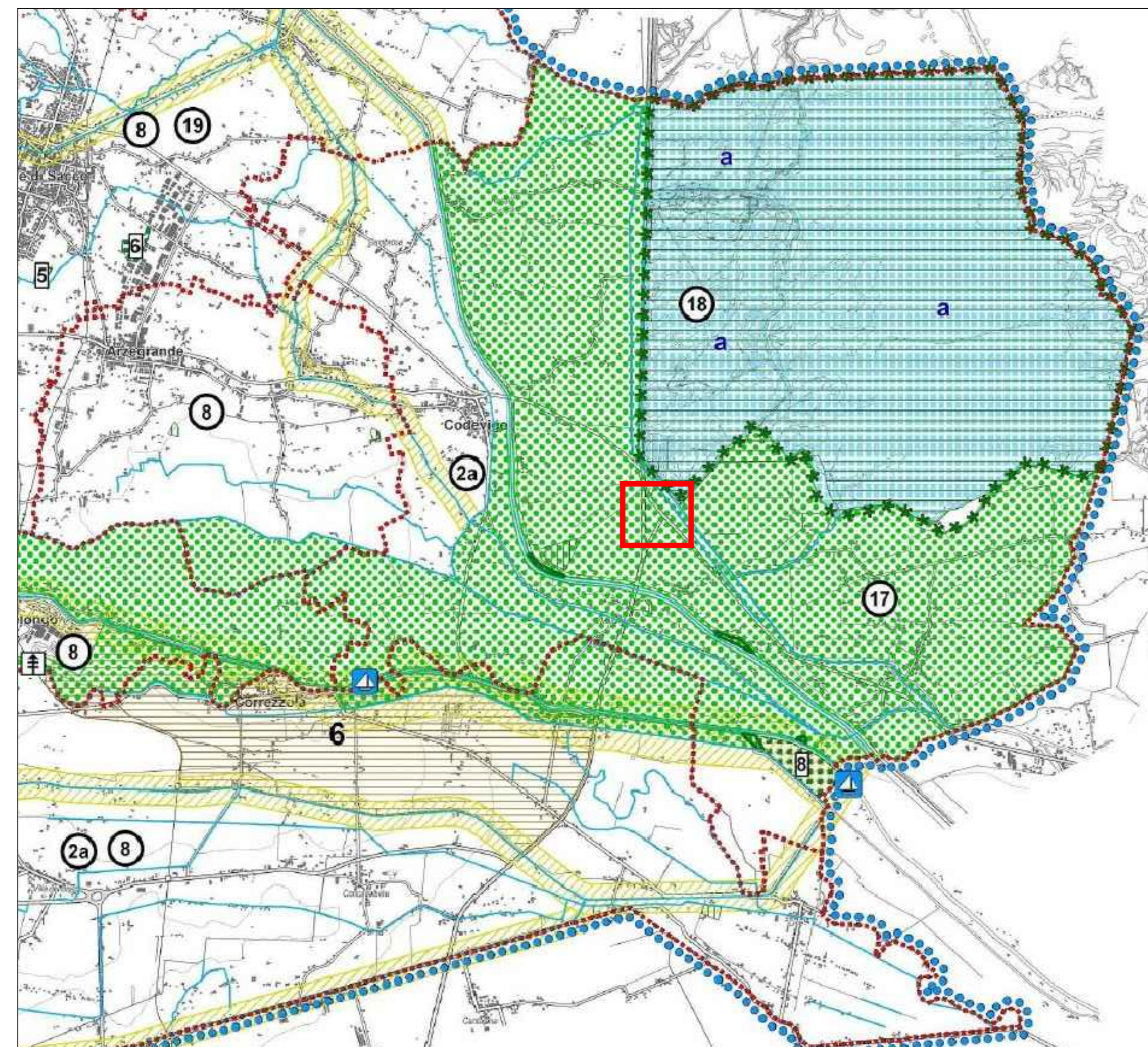

- Confine del PTCP
- Confini comunali
- INDIVIDUAZIONE DEGLI AMBITI TERRITORIALI OMOGENEI - A.T.O.**
- Ambiti di tutela per la formazione di parchi e riserve naturali di competenza provinciale art. 18
- Aree ad alta naturalità già sottoposte o da sottoporre a regime di protezione (QUADRO A) art. 18 D
- Principali corsi d'acqua e specchi lacuali (QUADRO D) art. 18 E
- Corsi d'acqua navigabili (QUADRO D) art. 18 F
- Golene art. 10-24
- Principali risorgive (QUADRO E) art. 18 G
- Limite superiore risorgive (QUADRO E) art. 13.2 - 18.0 - 20 A
- Limite inferiore risorgive (QUADRO E) art. 13.2 - 18.0 - 20 A
- Aree umide (di origine antropica) - (QUADRO A) art. 18 H
- Aree umide naturali (QUADRO A) art. 18 I
- Lagune e valli art. 18 L
- Zone boscate art. 18 M
- Zone boscate con vincolo paesaggistico art. 18 M
- Matrici naturali primarie - aree nucleo (QUADRO C) art. 19 A
- Zone di ammortizzazione o transizione (QUADRO C) art. 19 B
- Corridoi ecologici principali (QUADRO C) art. 19 C
- Barriere infrastrutturali art. 19 D
- Barriere naturali art. 19 E
- Direttive per ambiti di pianificazione coordinata (QUADRO B) art. 20

"Carta dei Vincoli della Pianificazione territoriale" del PAT del Comune di Codevigo - Scala 1:10.000

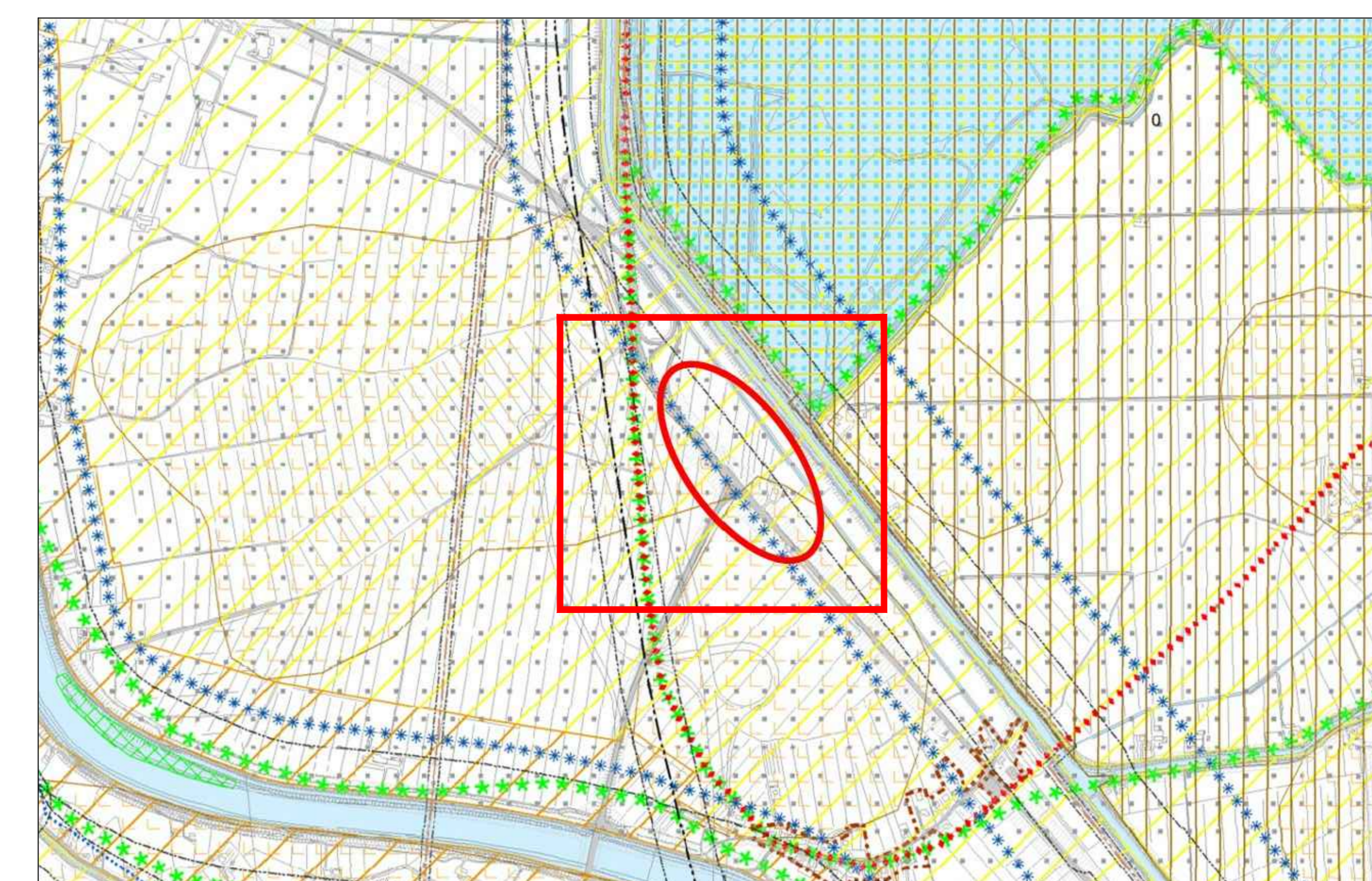

- Vincoli paesaggistici come da D.Lgs. 42/2004**
- Corsi d'acqua (ex art. 142 lett.c)
- Zone umide (art.142, lett.i) e Specchio lagunare (D.M. 15/07/1969)
- Zone di interesse archeologico (art.142, lett.m)
- Vincolo Forestale
- Ecosistema della Laguna di Venezia (DM 1/8/1985)
- Ecosistema della Laguna di Venezia (DM 15/7/1969)
- Sito UNESCO "Venezia e la sua laguna"

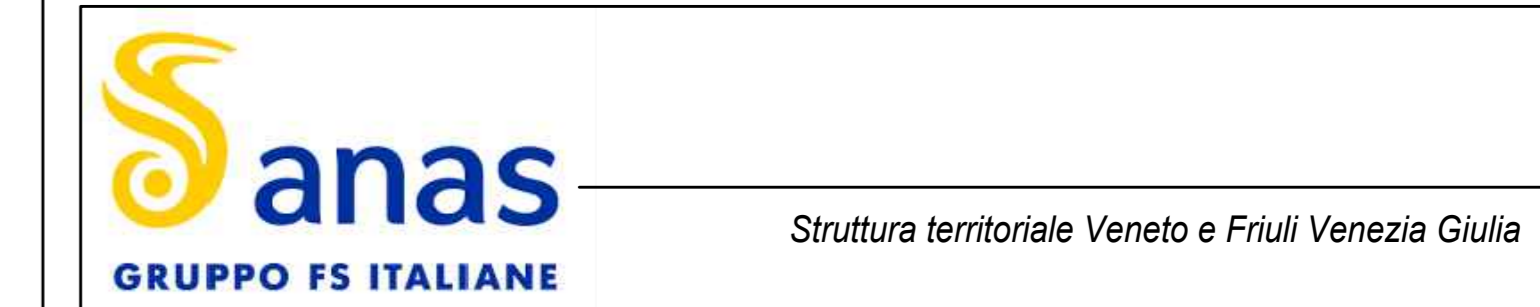

PROGETTO DEFINITIVO/PRE ESECUTIVO
INTERSEZIONE A ROTATORIA TRA LA
SS309 "Romea" al KM 100+200 e la SR 105 al KM 0+000

PROGETTO DEFINITIVO

PROGETTISTA Ing. Giuseppe Molino	ASSISTENZA ALLA PROGETTAZIONE FRANCHETTI BRIDGE DIAGNOSTICS AND PREDICTIVE MAINTENANCE DIRETTORE TECNICO: Ing. Paolo Franchetti
VISTO: IL RESPONSABILE DEL PROCEDIMENTO Ing. Umberto Vissallo	COORDINATORE PER LA SICUREZZA IN FASE DI PROGETTAZIONE Ing. Paolo Franchetti

TAVOLA DEI VINCOLI

REV.	DESCRIZIONE	DATA	REDATTO	VERIFICATO	APPROVATO
A	EMISIONE	28 Febbr. 2022	Ing. Guido Rocchetti	Ing. Francesco Zaccaro	Ing. Paolo Franchetti
B					
C					
D					