INQUADRAMENTO TERRITORIALE

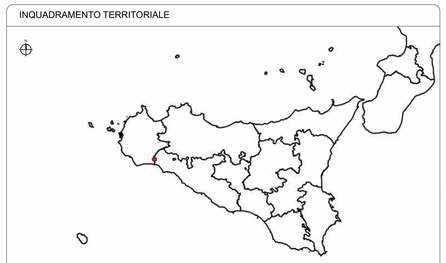

Area di intervento

INQUADRAMENTO SU ORTOFOTO

LEGENDA

- Cavidotto MT
- Cavidotto AT
- Linea Partanna-Sciacca
- Stazione di connessione
- Area BESS + SSE utente di trasformazione
- Confini provinciali
- Confini comunali

Beni paesaggistici Trapani ambito 2/3

- Zone umide - art.142, lett. i, D.lgs.42/04
- Vincoli Archeologici art.10 D.lgs. 42/04
- Aree di interesse archeologico - art.142, lett. m, D.lgs.42/04
- Aree riserve regionali - art.142, lett. f, D.lgs.42/04
- Aree costa 300m.- art.142, lett.a, D.lgs. 42/04
- Aree laghi 300m.- art.142, lett. b, D.lgs. 42/04
- Aree fiumi 150m.- art.142, lett. c, D.lgs.42/04
- Aree boscate - art.142, lett. g, D.lgs.42/04
- Aree tutelate - art.136, D.lgs.42/04
- Aree tutelate - art.134, lett. c, D.lgs. 42/04

Beni paesaggistici Agrigento

- Zone umide - art.142, lett. i, D.lgs.42/04
- Area stralciata dal Piano
- Aree riserve regionali - art.142, lett. f, D.lgs.42/04
- Aree al di sopra i 1200 mt - art.142, lett. d, D.lgs.42/04
- Aree costa 300m.- art.142, lett.a, D.lgs. 42/04
- Aree laghi 300m.- art.142, lett. b, D.lgs. 42/04
- Aree fiumi 150m.- art.142, lett. c, D.lgs.42/04
- Aree boscate - art.142, lett. g, D.lgs.42/04
- Aree tutelate - art.136, D.lgs.42/04
- Aree tutelate - art.134, lett. c, D.lgs.42/04
- Aree di interesse archeologico - art. 142, lett. m, D.lgs 42/04
- Vincolo archeologico - art. 10, D.lgs 42/04

Vincolo forestale

- Carta forestale LR 16/96
- Carta forestale DLgs 227/01

Vincolo idrogeologico

- Vincolo idrogeologico

La stazione di connessione potrà variare a valle del tavolo tecnico con l'ente gestore di rete

Cartografia di base: IGM 1:25000, fonte SITR
Cartografia tematica: Carta dei vincoli, fonte SITR

REGIONE SICILIA
PROVINCIA DI TRAPANI
PROVINCIA DI AGRIGENTO
COMUNE DI CASTELVETRANO
COMUNE DI MENFI, SAMBUCA DI SICILIA E SCIACCA

OGGETTO

PROGETTO PER LA REALIZZAZIONE DI UN IMPIANTO EOLICO COMPOSTO DA 5 AEROGENERATORI DA 6,6 MW CIASCUNO PER UNA POTENZA COMPLESSIVA DI 33 MW SITO NEL COMUNE DI CASTELVETRANO (TP) IN LOCALITÀ C.DA CASE NUOVE E DA UN SISTEMA DI ACCUMULO ELETTROCHIMICO DA 18 MW SITO NEL COMUNE DI MENFI (AG) IN LOCALITÀ C.DA GENOVESE E OPERE CONNESSE NEI COMUNI DI CASTELVETRANO (TP) MENFI, SAMBUCA DI SICILIA E SCIACCA (AG).

PROGETTO DEFINITIVO

PROPONENTE

Statkraft
SKI 34 S.r.l.
Società soggetta ad attività di direzione e coordinamento di Statkraft AS
Partita IVA 12417150963
Cirsogno N° 1412529/2020
C.F. 12417150963
Via Cernaia/Isarco 9
20122 Milano

TITOLO

INQUADRAMENTO E CARTA DEI VINCOLI SU IGM

PROGETTISTA

Dott. Ing. Girolamo Gorgone
Collaboratori
Ing. Gioacchino Ruisi
Ing. Francesco Lipari
Dott. Valeria Croce
Arch. Eugenio Azzarello
Dott. Agr. e For. Michele Vizzi
Dott. Irene Romano
Barbara Gorgone
Ad. Arch. Flavia Tarmini
Dott. Marina Affronti

CODICE ELABORATO

SK_T_05_A_D_2

SCALA 1:25000

n° Rev.	DESCRIZIONE REVISIONE	DATA	ELABORATO	VERIFICATO	APPROVATO

Rif. PROGETTO

N.

NOME FILE DI STAMPA

SCALA DI STAMPA DA FILE

COPYRIGHT STATKRAFT- TUTTI I DIRITTI SONO RISERVATI A NORMA DI LEGGE

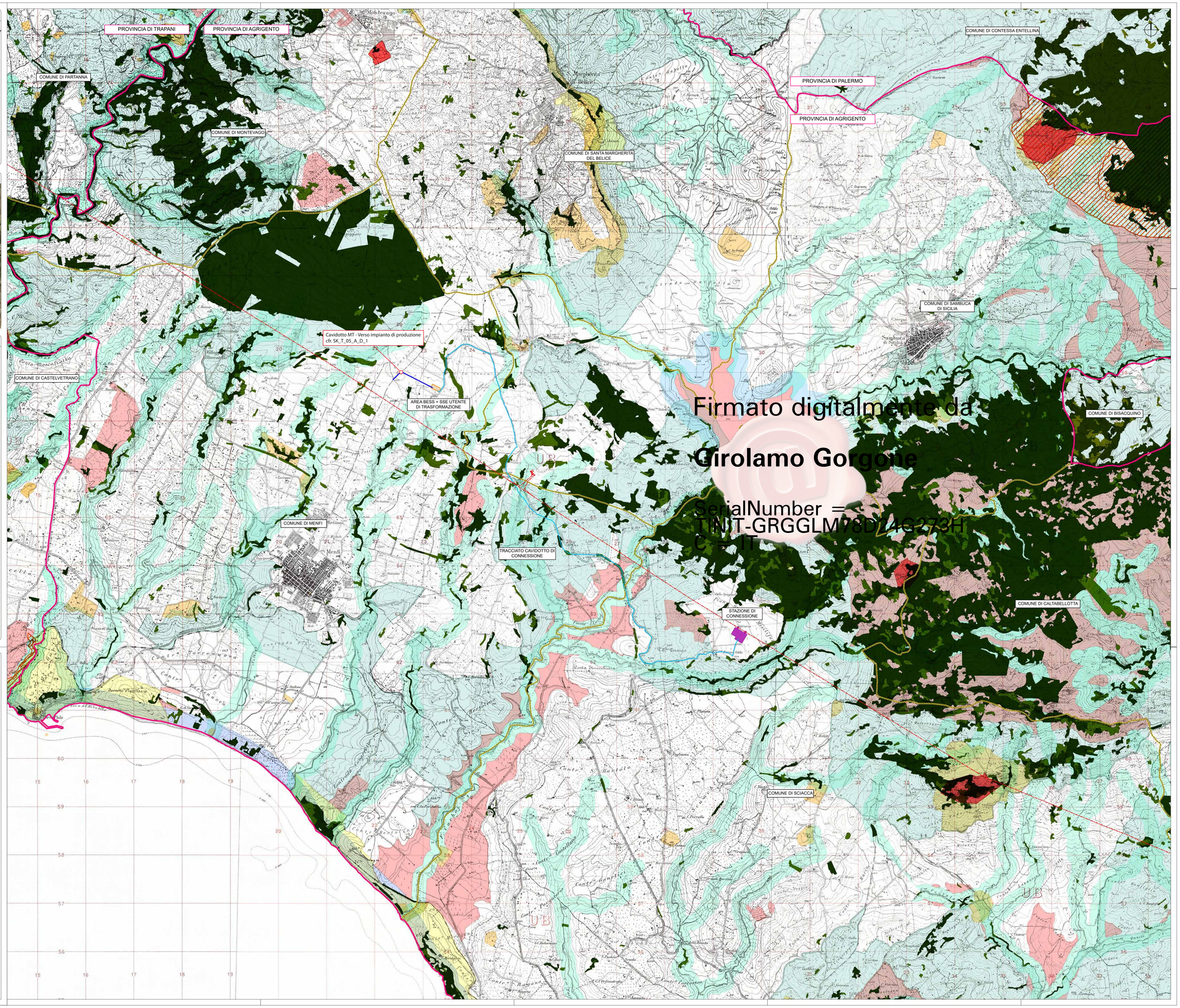

Firmato digitalmente da
Girolamo Gorgone
SerialNumber =
TINIT-GRGGLM78D14G273H
C = IT