INQUADRAMENTO TERRITORIALE

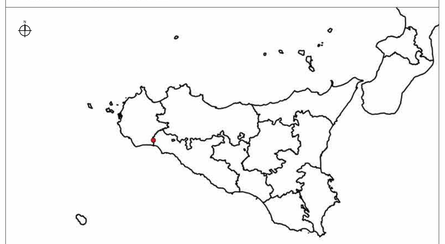

Area di intervento

INQUADRAMENTO SU ORTOFOTO

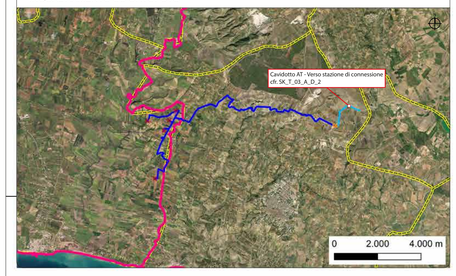

LEGENDA

- Ombra eolica
- Cavidotto MT
- Cavidotto AT
- Linea Partanna-Sciacca
- Piazzole definitive
- Area BESS + SSE utente di trasformazione
- Confini provinciali
- Confini comunali

VINCOLO FORESTALE

- Carta forestale LR 16/96
- Carta forestale DLgs 227/01

Cartografia di base: CTR 1:10000, fonte SITR
Cartografia tematica: Vincolo forestale, fonte SITR

REGIONE SICILIA
PROVINCIA DI TRAPANI
PROVINCIA DI AGRIGENTO
COMUNE DI CASTELVETRANO
COMUNE DI MENFI, SAMBUCA DI SICILIA E SCIACCA

OGGETTO

PROGETTO PER LA REALIZZAZIONE DI UN IMPIANTO EOLICO COMPOSTO DA 5 AEROGENERATORI DA 6,6 MW CIASCUNO PER UNA POTENZA COMPLESSIVA DI 33 MW SITO NEL COMUNE DI CASTELVETRANO (TP) IN LOCALITÀ C.DA CASE NUOVE E DA UN SISTEMA DI ACCUMULO ELETTROCHIMICO DA 18 MW SITO NEL COMUNE DI MENFI (AG) IN LOCALITÀ C.DA GENOVESE E OPERE CONNESSE NEI COMUNI DI CASTELVETRANO (TP) MENFI, SAMBUCA DI SICILIA E SCIACCA (AG).

STUDIO DI IMPATTO AMBIENTALE

PROPONENTE

Statkraft
SKI 34 S.r.l.
Società soggetta ad attività di direzione e coordinamento di Statkraft Italia S.r.l.
Partita IVA 12617150964
Gruppo IVA 14129420964
C.F. 12617150964
Via Cernaia/ne 9
20122 Milano

TITOLO

CARTA FORESTALE EX LR 16/96 E D. LGS. 227/01

PROGETTISTA

Dott. Ing. Girolamo Gorgone
Collaboratori
Ing. Gioacchino Rusi
Ing. Giuseppina Brucato
Arch. Eugenio Azzarello
All. Arch. Flavia Tarmini
Ing. Francesco Lipari
Dott. Hartiana Rattamba
Dott. Agr. e For. Michele Virzì
Dott. Martina Affronti
Dott. Valeria Croce
Dott. Irene Romano
Barbara Gorgone

CODICE ELABORATO

SK_T_05_A_S_1

SCALA 1:15000

n° Rev.	DESCRIZIONE REVISIONE	DATA	ELABORATO	VERIFICATO	APPROVATO

Rif. PROGETTO

N.

NOME FILE DI STAMPA

SCALA DI STAMPA DA FILE

COPYRIGHT STATKRAFT- TUTTI I DIRITTI SONO RISERVATI A NORMA DI LEGGE

COMUNE DI PARTANNA
COMUNE DI MONTEVAGO
COMUNE DI SANTA MARGHERITA DEL BELICE
PROVINCIA DI TRAPANI
PROVINCIA DI AGRIGENTO
TRACCIATO CAVIDOTTO DI CONNESSIONE
Cavidotto AT - Verso stazione di connessione
cfr. SK_T_05_A_S_2
WTG 01
WTG 02
WTG 03
WTG 04
WTG 05
AREA BESS + SSE UTENTE DI TRASFORMAZIONE
COMUNE DI SAMBUCA DI SICILIA
COMUNE DI CASTELVETRANO
COMUNE DI MENFI

Firmato digitalmente da
Girolamo Gorgone
SerialNumber = TINIT-GRGGLM78D24G273H
C = IT