INQUADRAMENTO TERRITORIALE

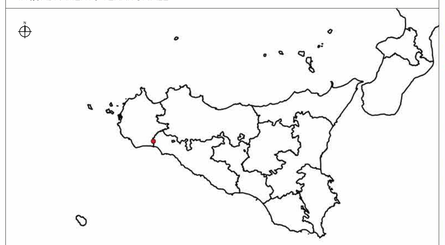

Area di intervento

INQUADRAMENTO SU ORTOFOTO

LEGENDA

- Cavidotto MT
- Cavidotto AT
- Linea Partanna-Sciacca
- Stazione di connessione
- Area BESS + SSE utente di trasformazione
- Confini provinciali
- Confini comunali

Componenti del paesaggio agrigento

Beni isolati
- Alberi monumentali
- Cime
- Selle
- Gole puntuali
- Dolina
- Foci
- Promontori
- Isolotti
- Baia/Cala
- Geositi
- Sorgenti
- Punti panoramici
- Viabilità panoramica
- Regie trazzere
- Ferrovia storica
- Crinali
- Gole lineari
- Faglia
- Sovrascorrimento
- Orli di terrazzi marine fluviali
- SIC e ZPS
- Vincoli archeologici
- Aree di interesse archeologico
- Centro storico
- Nucleo storico

- Area calanchiva
- Depositi sabbiosi e dune costiere
- Acquifero termale
- Bacini saliferi

Pianure
- Altopiani
- Pianure alluvionali
- Pianure costiere

Morfologia della costa
- Falesia
- Costa ghiaiosa
- Costa sabbiosa
- Costa rocciosa

Vegetazione forestale
- Vegetazione forestale
- Vegetazione di macchia, di garigia, praterie e arbusteti
- Vegetazione ripariale
- Boschi artificiali

Paesaggio agrario
- Paesaggio degli agrumeti
- Paesaggio delle colture arboree
- Paesaggio delle colture in serra
- Paesaggio delle colture erbacee
- Paesaggio degli oliveti
- Paesaggio dei vigneti

- Area stralciata dal piano
- Parco minerario
- Parco archeologico di Agrigento

La stazione di connessione potrà variare a valle del tavolo tecnico con l'ente gestore di rete

Cartografia di base: CTR 1:10000, fonte SITR
Cartografia tematica: Carta delle componenti del paesaggio Trapani ambito 2/3 e Agrigento, fonte SITR

REGIONE SICILIA
PROVINCIA DI TRAPANI
PROVINCIA DI AGRIGENTO
COMUNE DI CASTELVETRANO
COMUNE DI MENFI, SAMBUCA DI SICILIA E SCIACCA

OGGETTO

PROGETTO PER LA REALIZZAZIONE DI UN IMPIANTO EOLICO COMPOSTO DA 8 AEROGENERATORI DA 6,6 MW CIASCUNO PER UNA POTENZA COMPLESSIVA DI 33 MW SITO NEL COMUNE DI CASTELVETRANO (TP) IN LOCALITÀ C.DA CASE NUOVE E DA UN SISTEMA DI ACCUMULO ELETTROCHIMICO DA 18 MW SITO NEL COMUNE DI MENFI (AG) IN LOCALITÀ C.DA GENOVESE E OPERE CONNESSE NEI COMUNI DI CASTELVETRANO (TP) MENFI, SAMBUCA DI SICILIA E SCIACCA (AG).

STUDIO DI IMPATTO AMBIENTALE

PROPONENTE

Statkraft
SKG 34 S.r.l.
Società soggetta ad attività di direzione e coordinamento di Statkraft AS
Partita Iva 12617150963
Codice Fiscale 12617150963
C.F. 12617150963
Via Gallotti/ne 3
20123 Milano

TITOLO

CARTA DELLE COMPONENTI DEL PAESAGGIO

PROGETTISTA

Dott. Ing. Girolamo Gorgone
Collaboratori
Ing. Gioacchino Russi — Ing. Francesco Lipari — Dott. Valeria Croce
Ing. Giuseppina Brucato — Dott. Haritiana Ratsimba — Dott. Irene Romano
Arch. Eugenio Azzarello — Dott. Agr. e For. Michele Virzì — Barbara Gorgone
All. Arch. Flavia Termini — Dott. Marilina Affronti

CODICE ELABORATO

SK_T_07_A_S_2

SCALA 1:15000

n° Rev.	DESCRIZIONE REVISIONE	DATA	ELABORATO	VERIFICATO	APPROVATO

Rif. PROGETTO

N.

NOME FILE DI STAMPA

SCALA DI STAMPA DA FILE

COPYRIGHT STATKRAFT: TUTTI I DIRITTI SONO RISERVATI A NORMA DI LEGGE

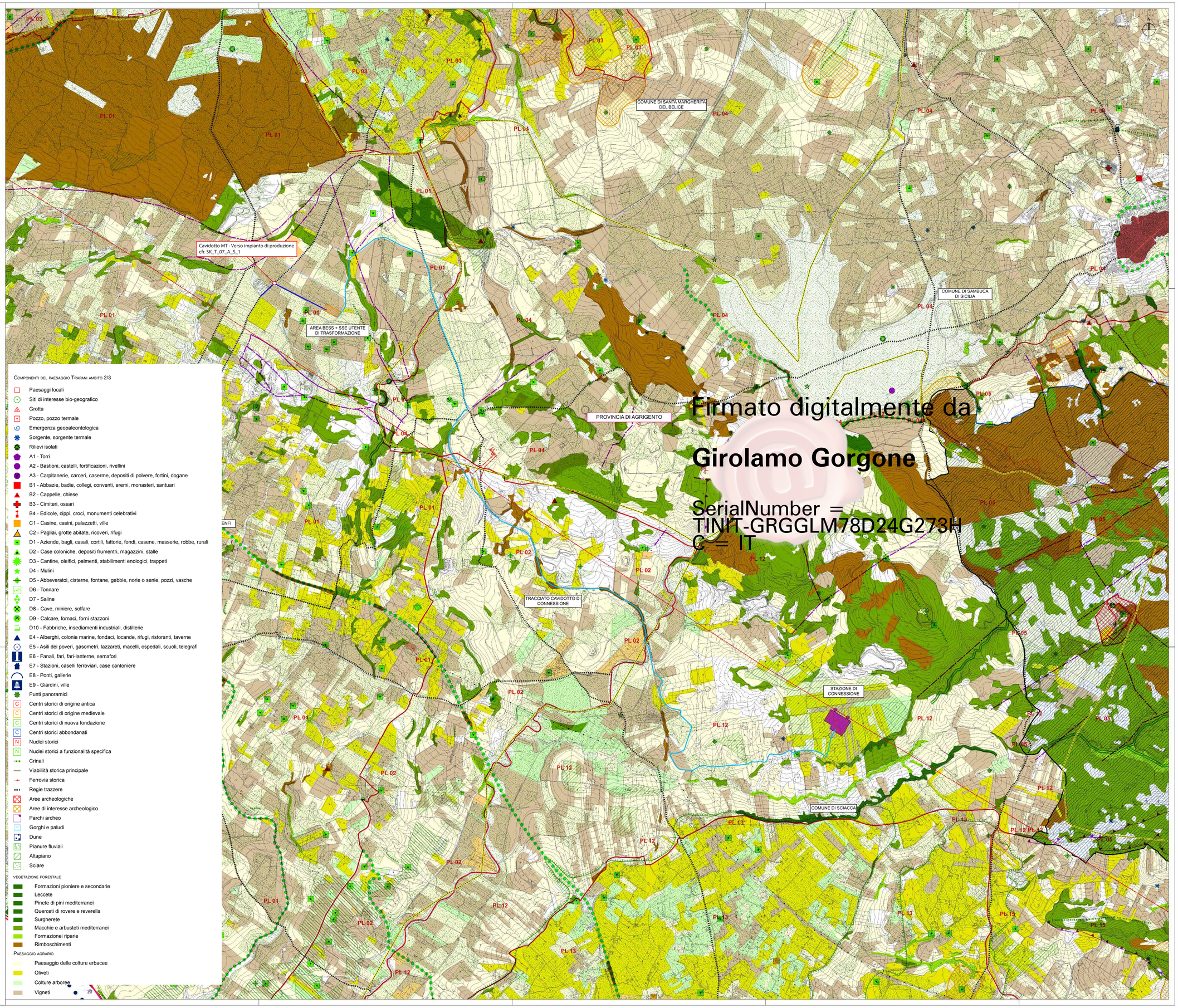

Componenti del paesaggio Trapani ambito 2/3

- Paesaggi locali
- Siti di interesse bio-geografico
- Grotta
- Pozzo, pozzo termale
- Emergenza geopaleontologica
- Sorgente, sorgente termale
- Rilievi isolati
- A1 - Torri
- A2 - Bastioni, castelli, fortificazioni, rivellini
- A3 - Carpitanerie, carceri, caserme, depositi di polvere, fortini, dogane
- B1 - Abbazie, badie, collegi, conventi, eremi, monasteri, santuari
- B2 - Cappelle, chiese
- B3 - Cimiteri, ossari
- B4 - Edicole, cippi, croci, monumenti celebrativi
- C1 - Casine, casini, palazzetti, ville
- C2 - Pagliai, grotte abitate, ricoveri, rifugi
- D1 - Aziende, bagli, casali, cortili, fattorie, fondi, casene, masserie, robbe, rurali
- D2 - Case coloniche, depositi frumentri, magazzini, stalle
- D3 - Cantine, oleifici, palmenti, stabilimenti enologici, trappeti
- D4 - Mulini
- D5 - Abbeveratoi, cisterne, fontane, gebbie, norie o senie, pozzi, vasche
- D6 - Tonnare
- D7 - Saline
- D8 - Cave, miniere, solfare
- D9 - Calcare, fornaci, forni stazzoni
- D10 - Fabbriche, insediamenti industriali, distillerie
- E4 - Alberghi, colonie marine, fondaci, locande, rifugi, ristoranti, taverne
- E5 - Asili dei poveri, gasometri, lazzareti, macelli, ospedali, scuoli, telegrafi
- E6 - Fanali, fari, fari-lanterne, semafori
- E7 - Stazioni, caselli ferroviari, case cantoniere
- E8 - Ponti, gallerie
- E9 - Giardini, ville
- Punti panoramici
- Centri storici di origine antica
- Centri storici di origine medievale
- Centri storici di nuova fondazione
- Centri storici abbondanati
- Nuclei storici
- Nuclei storici a funzionalità specifica
- Crinali
- Viabilità storica principale
- Ferrovia storica
- Regie trazzere
- Aree archeologiche
- Aree di interesse archeologico
- Parchi archeo
- Gorghi e paludi
- Dune
- Pianure fluviali
- Altapiano
- Sciare

Vegetazione forestale
- Formazioni pioniere e secondarie
- Leccete
- Pinete di pini mediterranei
- Querceti di rovere e reverella
- Surgherete
- Macchie e arbusteti mediterranei
- Formazionei riparie
- Rimboschimenti

Paesaggio agrario
- Paesaggio delle colture erbacee
- Oliveti
- Colture arboree
- Vigneti

Firmato digitalmente da:
Girolamo Gorgone
SerialNumber = TINIT-GRGGLM78D24G273H
C = IT