INQUADRAMENTO TERRITORIALE

INQUADRAMENTO SU ORTOFOTO

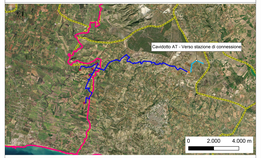

LEGENDA

SSE Utente di trasformazione
Cavidotto MT
Cavidotto AT
Servizi di cavidotto

Planimetria

Scarpata di riporto
Scarpata di scavo
Quota di progetto
Accesso al piazzale

Sezioni

Terreno esistente
Terreno di progetto
Quota di progetto
Area soggetta a scavo
Area soggetta a riporto
Sezione in rilevato
Sezione in scavo

REGIONE SICILIA
PROVINCIA DI TRAPANI
PROVINCIA DI AGRIGENTO
COMUNE DI CASTELVETRANO
COMUNE DI MENFI, SAMBUCA DI SICILIA E SCIACCA

OGGETTO

PROGETTO PER LA REALIZZAZIONE DI UN IMPIANTO EOLICO COMPOSTO DA 5 AEROGENERATORI DA 6,6 MW CIASCUNO PER UNA POTENZA COMPLESSIVA DI 33 MW SITO NEL COMUNE DI CASTELVETRANO (TP) IN LOCALITÀ C.DA CASE NUOVE E DA UN SISTEMA DI ACCUMULO ELETTROCHIMICO DA 16 MW SITO NEL COMUNE DI MENFI (AG) IN LOCALITÀ C.DA GENOVESE E OPERE CONNESSE NEI COMUNI DI CASTELVETRANO (TP) MENFI, SAMBUCA DI SICILIA E SCIACCA (AG).

PROPONENTE

SSE 36 S.r.l.
Via Andrea Doria 41/G
00192 ROMA (RM)
C.F. e P.IVA 16739681003
REA: RM - 1677449
PEC: sse36@legalmail.it
Statkraft
Sede Legale:
Via Andrea Doria 41/G
00192 ROMA

TITOLO

STATO DI PROGETTO - SEZIONI AREA SSE

PROGETTISTA

Dott. Ing. Girolamo Gorgone

Collaboratori

Ing. Giuseppe Ruggirello
Ing. Giuseppe Scurto
Arch. Eugenio Acquisto
Ing. Jacopo Pepe Turetti

Ing. Francesco Lazzi
Dott. Valentina Palermitano
Dott. Ing. in For. Michele Vinci
Dott. Nicola Lattanzi

Dott. Valeria Croce
Dott. Ivana Notarpietro
Barbara Gorgone

CODICE ELABORATO

SK_T_10_A_C

SCALA | VARIE

n°Rev.	SEZIONE/REVISIONE	DATA	ELABORATI	RIFIUTO	APPROVATO

RIF. PROGETTO

N.

NOME FILE DI STAMPA

SCALA DI STAMPA ON FILE

COPYRIGHT STATKRAFT - TUTTI I DIRITTI SONO RISERVATI A NORMA DI LEGGE

PLANIMETRIA SSE UTENTE DI TRASFORMAZIONE SU ORTOFOTO SCALA 1:1000

PLANIMETRIA SSE UTENTE DI TRASFORMAZIONE SU RILIEVO TOPOGRAFICO SCALA 1:1000

MODELLO 3D SSE UTENTE DI TRASFORMAZIONE

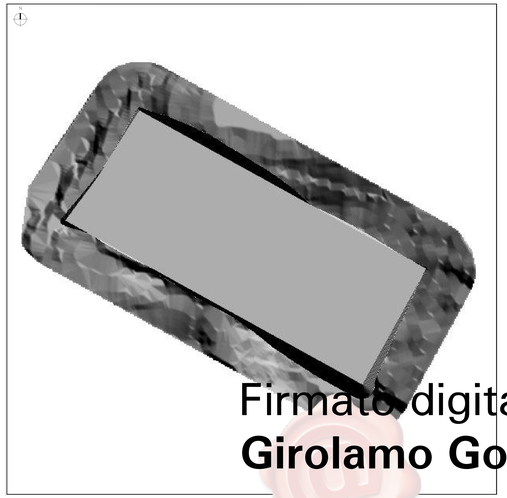

PLANIMETRIA SSE UTENTE DI TRASFORMAZIONE SU CATASTO SCALA 1:1000

Firmato digitalmente da
Girolamo Gorgone

SerialNumber = TINIT-GRGGLM78D24G273H
C = IT
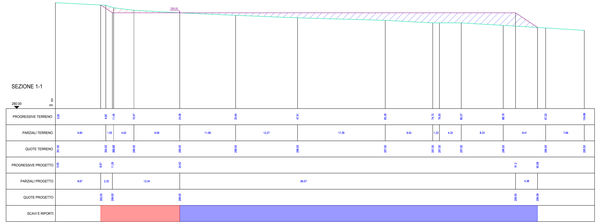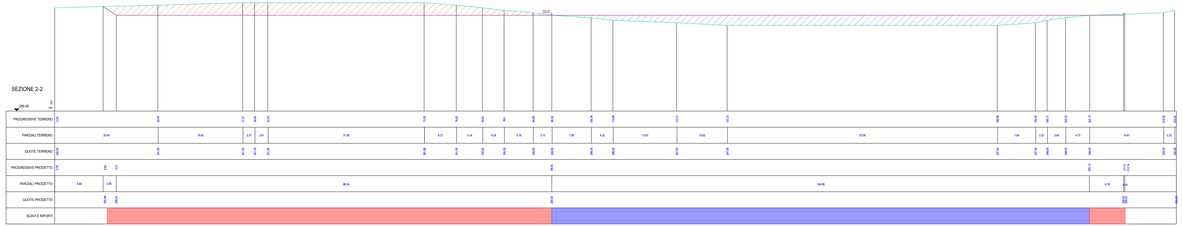
STATO DI PROGETTO SEZIONI AREA SSE UTENTE DI TRASFORMAZIONE SCALA 1:250