INQUADRAMENTO TERRITORIALE

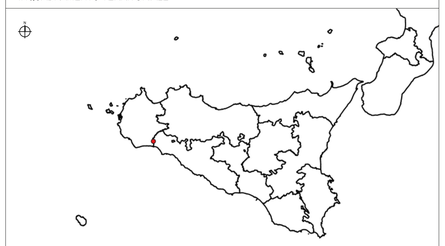

Area di intervento

INQUADRAMENTO SU ORTOFOTO

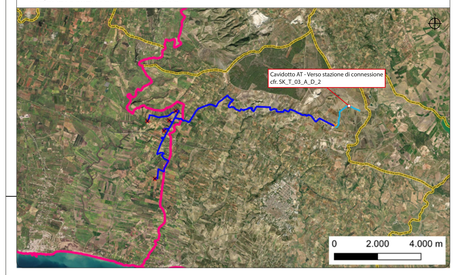

LEGENDA

- Ombra eolica
- Cavidotto MT
- Cavidotto AT
- Linea Partanna-Sciacca
- SSE utenza di trasformazione
- Area di recupero ambientale
- Piazzole definitive
- Servitù cavidotto
- Confini provinciali
- Confini comunali

CARTOGRAFIA CATASTALE

- Limite foglio catastale
- n° foglio catastale

Cartografia di base: Cartografia catastale, fonte SITR

REGIONE SICILIA
PROVINCIA DI TRAPANI
PROVINCIA DI AGRIGENTO
COMUNE DI CASTELVETRANO
COMUNE DI MENFI, SAMBUCA DI SICILIA E SCIACCA

OGGETTO

PROGETTO PER LA REALIZZAZIONE DI UN IMPIANTO EOLICO COMPOSTO DA 5 AEROGENERATORI DA 6,6 MW CIASCUNO PER UNA POTENZA COMPLESSIVA DI 33 MW SITO NEL COMUNE DI CASTELVETRANO (TP) IN LOCALITÀ C.DA CASE NUOVE E DA UN SISTEMA DI ACCUMULO ELETTROCHIMICO DA 18 MW SITO NEL COMUNE DI MENFI (AG) IN LOCALITÀ C.DA GENOVESE E OPERE CONNESSE NEI COMUNI DI CASTELVETRANO (TP) MENFI, SAMBUCA DI SICILIA E SCIACCA (AG).

PROGETTO DEFINITIVO

PROPONENTE

Statkraft
SKI 34 S.r.l.
Società soggetta ad attività di direzione e coordinamento di Statkraft AS
Partita IVA 12417150963
Gruppo IVA 14125091004
C.F. 12417150963
Via Cernaia/ansa 9
20123 Milano

TITOLO

QUADRO D'UNIONE CATASTALE

PROGETTISTA

Dott. Ing. Girolamo Gorgone
Collaboratori
Ing. Gioacchino Russo
Arch. Eugenio Alzarello
Ing. Francesco Lopez
Dott. Ing. Giuseppe Ratelimba
Dott. Agr. e For. Michele Vizzi
Dott. Valeria Croce
Dott. Irene Romano
Barbara Gorgone
Ast. Arch. Flavia Termini
Dott. Marina Affronti

CODICE ELABORATO

SK_T_11_A_D_1

SCALA 1:15000

n° Rev.	DESCRIZIONE REVISIONE	DATA	ELABORATO	VERIFICATO	APPROVATO

Rif. PROGETTO

N.

NOME FILE DI STAMPA

SCALA DI STAMPA DA FILE

COPYRIGHT STATKRAFT- TUTTI I DIRITTI SONO RISERVATI A NORMA DI LEGGE

COMUNE DI PARTANNA
COMUNE DI MONTEVAGO
COMUNE DI SANTA MARGHERITA DEL BELICE
PROVINCIA DI TRAPANI
PROVINCIA DI AGRIGENTO
TRACCIATO CAVIDOTTO DI CONNESSIONE
Cavidotto AT - Verso stazione di connessione
cfr. SK_T_11_A_D_2
AREA BESS + SSE UTENTE DI TRASFORMAZIONE
COMUNE DI SAMBUCA DI SICILIA
COMUNE DI CASTELVETRANO
COMUNE DI MENFI
WTG 01
WTG 02
WTG 03
WTG 04
WTG 05
3
4
9
10
11
12
13
14
21
22
23
26
58
105
119
131
132
PROVINCIA DI TRAPANI
PROVINCIA DI AGRIGENTO

Firmato digitalmente da
Girolamo Gorgone
SerialNumber = TINIT-GRGGLM78D24G273H
C = IT