INQUADRAMENTO TERRITORIALE

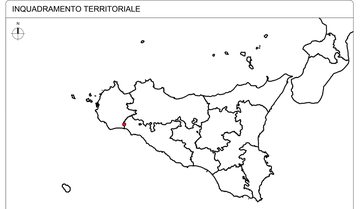

INQUADRAMENTO SU ORTOFOTO

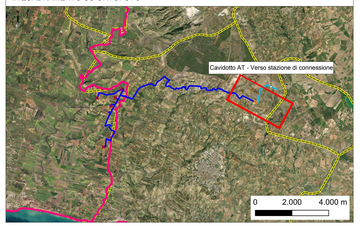

LEGENDA

- Cabina elettrica
- Control room
- Batterie
- Power station
- Trasformatore power station
- Fondazione batterie/power station
- Trasformatore di potenza
- Cavidotto esterno all'area
- Cavidoto interno all'area
- Cassetta di derivazione
- Illuminazione
- Videosorveglianza
- Ingresso impianto
- Recinzione
- Misto granulometrico di cava
- Strada asfaltata interna all'impianto
- Strada Provinciale 41
- Marciapiede
- Vegetazione della fascia di mitigazione
- Cupressus sempervirens
- Olea europaea

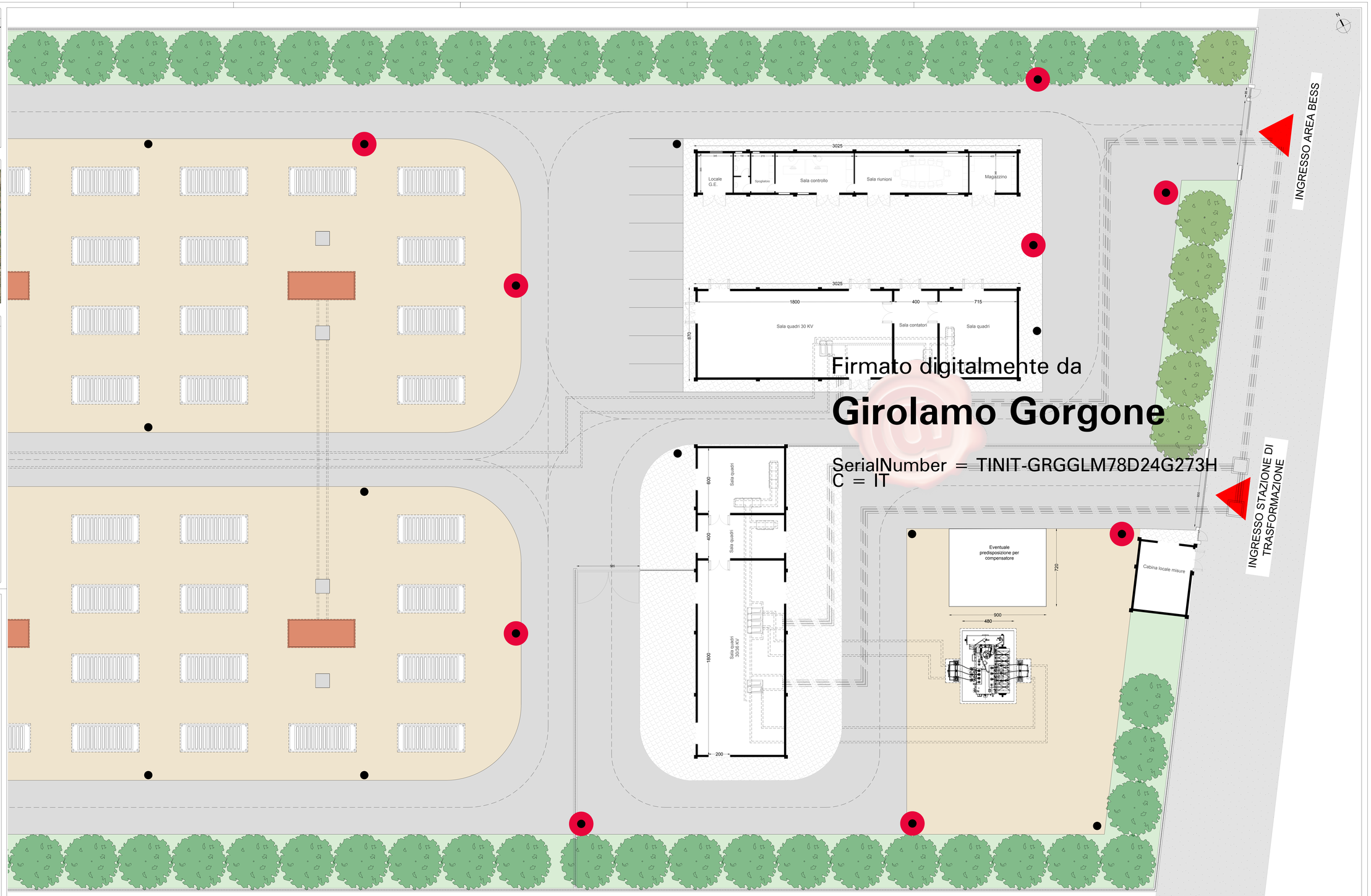

Firmato digitalmente da
Girolamo Gorgone
SerialNumber = TINIT-GRGGLM78D24G273H
C = IT

REGIONE SICILIA
PROVINCIA DI TRAPANI
PROVINCIA DI AGRIGENTO
COMUNE DI CASTELVETRANO
COMUNE DI MENFI, SAMBUCA DI SICILIA E SCIACCA

OGGETTO

PROGETTO PER LA REALIZZAZIONE DI UN IMPIANTO EOLICO COMPOSTO DA 5 AEROGENERATORI DA 6,6 MW CIASCUNO PER UNA POTENZA COMPLESSIVA DI 33 MW SITO NEL COMUNE DI CASTELVETRANO (TP) IN LOCALITÀ C.DA CASE NUOVE E DA UN SISTEMA DI ACCUMULO ELETTROCHIMICO DA 18 MW SITO NEL COMUNE DI MENFI (AG) IN LOCALITÀ C.DA GENOVESE E OPERE CONNESSE NEI COMUNI DI CASTELVETRANO (TP) MENFI, SAMBUCA DI SICILIA E SCIACCA (AG).

PROPONENTE

Statkraft
SKI 34 S.r.l
Società soggetta a direzione e coordinamento di Statkraft AS
Partita IVA 12217220965
REA MI-2591000 (MI)
C.F. 12217220965
Via Cantalupo 9
20122 Milano

TITOLO

STAZIONE DI TRASFORMAZIONE 30-36 KV CON ANNESSA AREA BESS - PARTICOLARE CABINE

PROGETTISTA

Dott. Ing. Girolamo Gorgone
Collaboratori
Ing. Giovanna Russo
Ing. Giuseppina Gruccio
Arch. Jr. Giuseppe Cellura
Ad. Amb. Flavia Tarrone
Ing. Francesca Lipari
Dott. Ventura Rotondo
Dott. Ing. e For. Michele Vico
Dott. Martina Alfonzo
Dott. Valeria Croce
Dott. Ilaria Romano
Barbara Gorgone

CODICE ELABORATO

SK_T_22_B_D

SCALA 1:100

n° Rev.	DESCRIZIONE REVISIONE	DATA	ELABORATO	VERIFICATO	APPROVATO

Rif. PROGETTO

N.

NOME FILE DI STAMPA

SCALA DI STAMPA DA FILE

COPYRIGHT STATKRAFT: TUTTI I DIRITTI SONO RISERVATI A NORMA DI LEGGE