INQUADRAMENTO TERRITORIALE

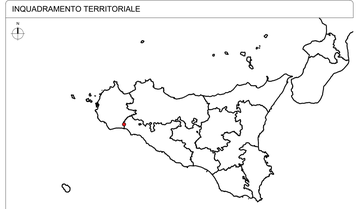

Area di intervento

INQUADRAMENTO SU ORTOFOTO

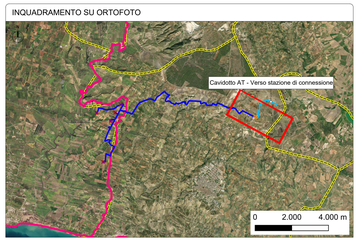

LEGENDA

- Cabina elettrica
- Control room
- Batterie
- Power station
- Trasformatore power station
- Fondazione batterie/power station
- Trasformatore di potenza
- Illuminazione
- Videosorveglianza
- Ingresso impianto
- Recinzione
- Misto granulometrico di cava
- Strada asfaltata interna all'impianto
- Marciapiede
- Vegetazione della fascia di mitigazione
- Cupressus sempervirens
- Olea europaea

REGIONE SICILIA
PROVINCIA DI TRAPANI
PROVINCIA DI AGRIGENTO
COMUNE DI CASTELVETRANO
COMUNE DI MENFI, SAMBUCA DI SICILIA E SCIACCA

OGGETTO

PROGETTO PER LA REALIZZAZIONE DI UN IMPIANTO EOLICO COMPOSTO DA 5 AEROGENERATORI DA 6,6 MW CIASCUNO PER UNA POTENZA COMPLESSIVA DI 33 MW SITO NEL COMUNE DI CASTELVETRANO (TP) IN LOCALITÀ C.DA CASE NUOVE E DA UN SISTEMA DI ACCUMULO ELETTROCHIMICO DA 18 MW SITO NEL COMUNE DI MENFI (AG) IN LOCALITÀ C.DA GENOVESE E OPERE CONNESSE NEI COMUNI DI CASTELVETRANO (TP) MENFI, SAMBUCA DI SICILIA E SCIACCA (AG).

PROPONENTE

SIAG 34 S.r.l.
Società soggetta ad attività di direzione e coordinamento di Statkraft Italia S.r.l.
Partita Iva: 02411150806
Codice Fiscale: 02411150806
Iscr. Ufficio REA: 199000
Statkraft
Via Cavalciavia 4
39100 Bolzano

TITOLO

STAZIONE DI TRASFORMZIONE 30-36 KV CON ANNESSA AREA BESS

PROGETTISTA

Dott. Ing. Girolamo Gorgone

Collaboratori

Ing. Gioacchino Ruisi
Ing. Francesco Lipari
Dott. Valeria Croce
Arch. Eugenio Acquadro
Dott. Agr. e For. Michele Vizzi
Dott. Ivana Romano
Alt. Arch. Flavia Tamisi
Dott. Martina Affronti
Barbara Gorgone

CODICE ELABORATO

SK_T_22_A_D

SCALA | Varie

n° Rev.	DESCRIZIONE REVISIONE	DATA	ELABORATO	VERIFICATO	APPROVATO

Rif. PROGETTO

N.

NOME FILE DI STAMPA

SCALA DI STAMPA DA FILE

COPYRIGHT STATKRAFT - TUTTI I DIRITTI SONO RISERVATI A NORMA DI LEGGE

SCALA 1:250

N

COPERTURA VIDEOSORVEGLIANZA

\\192.168.1.100\Studio1\Lavori in corso\NAS\Lavori\Statkraft\03_Castelvetrano 6 WTG\03_Elaborati\03A1_Elaborati_DEF\01_Originali\XRF\Illuminazione ridisegnata vista 2.jpg

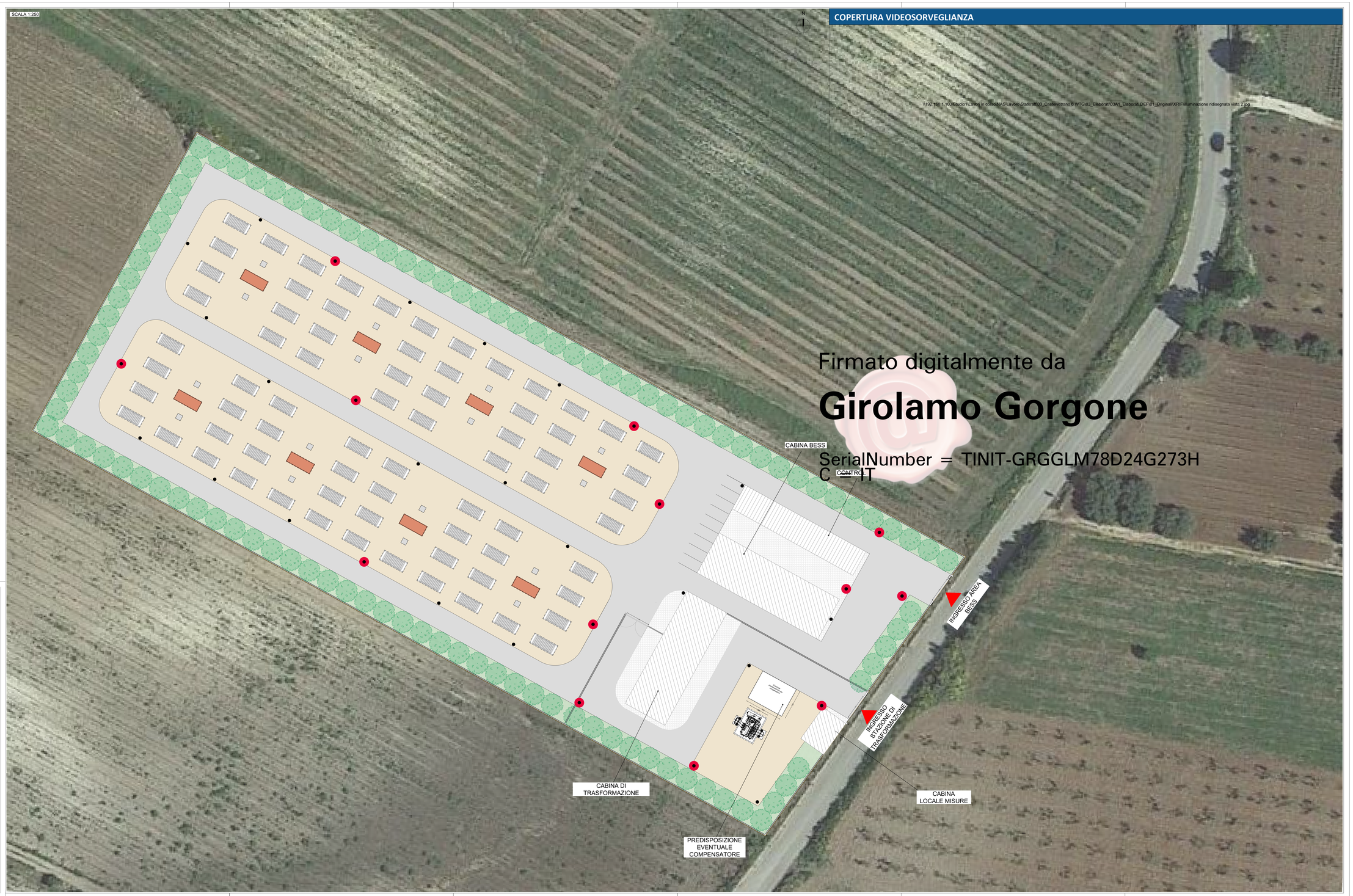

Firmato digitalmente da
Girolamo Gorgone
SerialNumber = TINIT-GRGGLM78D24G273H
C = IT