INQUADRAMENTO TERRITORIALE

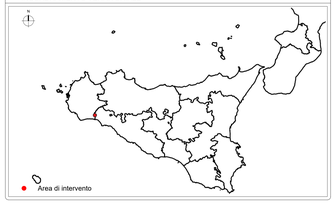

LOCALIZZAZIONE WTG

LEGENDA

Planimetria
- Scarpata di riporto
- Scarpata di scavo
- Quota di progetto
- Piazzale di esercizio
- Piazzale soggetto a recupero ambientale
- Plinto aerogeneratore
- Accesso al piazzale

Sezioni
- Terreno esistente
- Terreno di progetto
- Quota di progetto
- Piazzale di esercizio
- Piazzale soggetto a recupero ambientale
- Sezione in rilevato
- Sezione in scavo

REGIONE SICILIA
PROVINCIA DI TRAPANI
PROVINCIA DI AGRIGENTO
COMUNE DI CASTELVETRANO
COMUNE DI MENFI, SAMBUCA DI SICILIA E SCIACCA

OGGETTO

PROGETTO PER LA REALIZZAZIONE DI UN IMPIANTO EOLICO COMPOSTO DA 5 AEROGENERATORI DA 6,6 MW CIASCUNO PER UNA POTENZA COMPLESSIVA DI 33 MW SITO NEL COMUNE DI CASTELVETRANO (TP) IN LOCALITÀ C.DA CASE NUOVE E DA UN SISTEMA DI ACCUMULO ELETTROCHIMICO DA 18 MW SITO NEL COMUNE DI MENFI (AG) IN LOCALITÀ C.DA GENOVESE E OPERE CONNESSE NEI COMUNI DI CASTELVETRANO (TP) MENFI, SAMBUCA DI SICILIA E SCIACCA (AG).

PROGETTO DEFINITIVO

PROPONENTE

Statkraft

SKI 34 S.r.l.
Unipersonale soggetto a direzione e coordinamento di Statkraft Italia S.r.l.
Partita IVA 12417130963
Codice REA 1568000
Capitale sociale € 10.000,00 i.v.
Via Cernaia n. 8
20121 Milano

TITOLO

AEROGENERATORE WTG01 - FASE DI CANTIERE CON SEZIONI

PROGETTISTA

Dott. Ing. Girolamo Gorgone

Collaboratori

Ing. Giuseppe Ruggirello
Ing. Giuseppina Rizzuto
Arch. Eugenio Azzarello
Ad. Arch. Flavia Tarrazzi
Ing. Francesco Lupari
Dott. Hardiana Rabbiosa
Dott. Agr. e Pur. Michele Vicci
Dott. Marina Affronti
Dott. Valeria Croce
Dott. Ivana Bonaiuto
Barbara Gorgone

CODICE ELABORATO

SK_T_27_A_D_1

SCALA | Varie

n° Rev.	DESCRIZIONE REVISIONE	DATA	ELABORATO	VERIFICATO	APPROVATO

Rif. PROGETTO

N.

NOME FILE DI STAMPA

SCALA DI STAMPA DA FILE

COPYRIGHT STATKRAFT - TUTTI I DIRITTI SONO RISERVATI A NORMA DI LEGGE

PLANIMETRIA PIAZZALE WTG01 SU ORTOFOTO SCALA 1:500

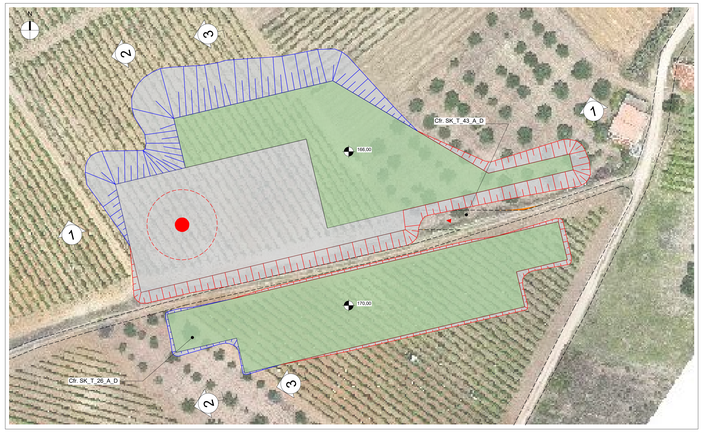

PLANIMETRIA PIAZZALE WTG01 SU RILIEVO TOPOGRAFICO SCALA 1:500

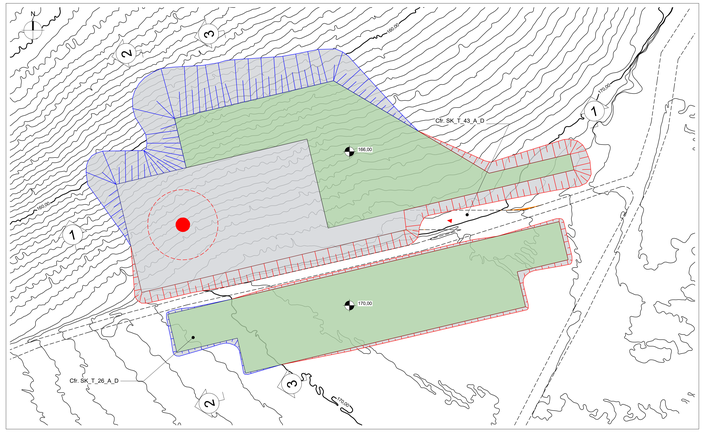

MODELLO 3D PIAZZALE WTG01

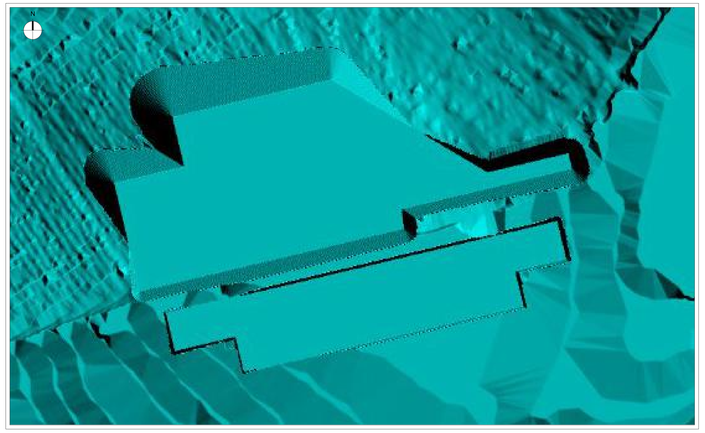

SEZIONI LONGITUDINALI SCALA 1:200

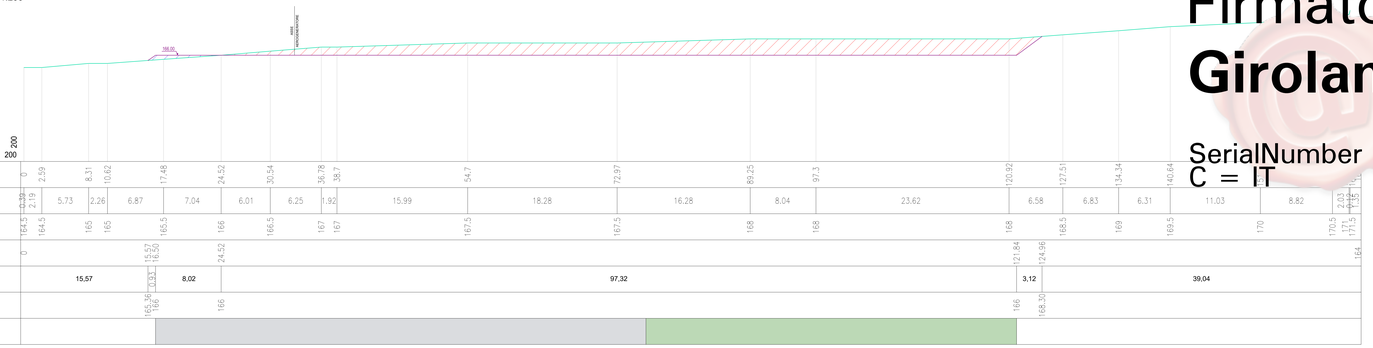

SEZIONI TRASVERSALI SCALA 1:200

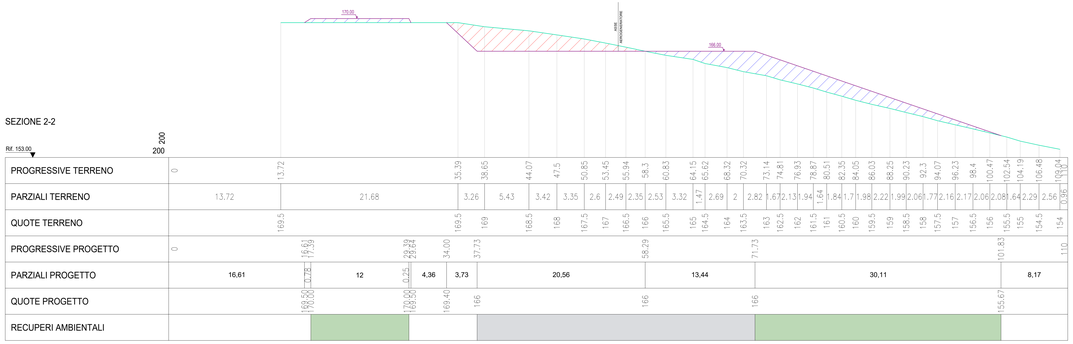

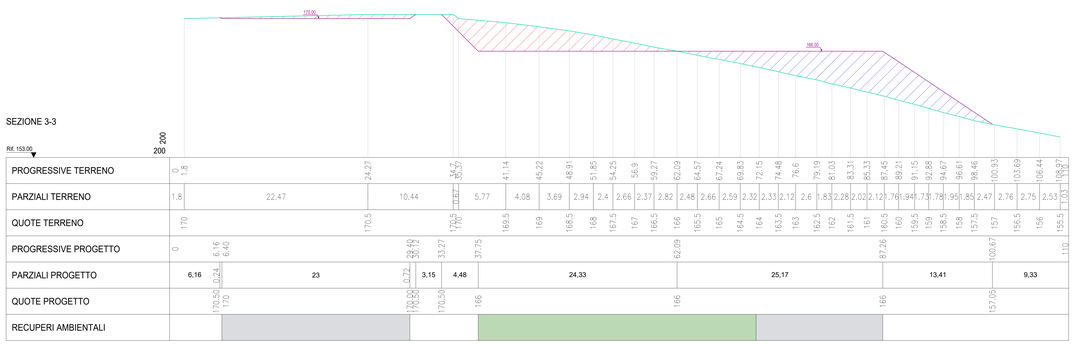

Firmato digitalmente da
Girolamo Gorgone

SerialNumber = TINIT-GRGGLM78D24G273H
C = IT