



PROGETTO PER LA REALIZZAZIONE DI UN IMPIANTO
AGRIVOLTAICO
DENOMINATO "TORREROSSA"
DI POTENZA DI GENERAZIONE PARI A 31,9992 MW_p
POSIZIONATO A TERRA, SITO NELLA FRAZIONE DI TUTURANO
NEL COMUNE DI BRINDISI (BR)

LEGENDA:

- Area di progetto
- Cavidotto interrato
- Area Cabina Brindisi sud

Inquadramento territoriale

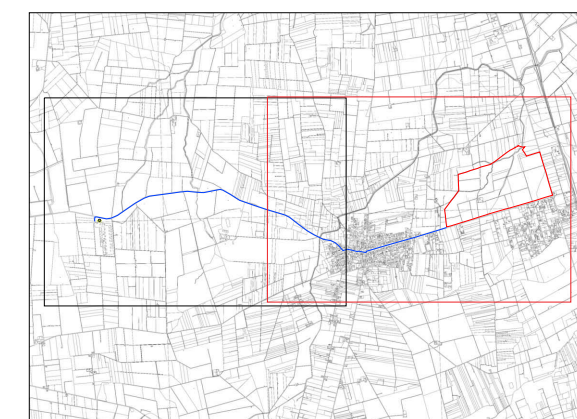

Codice elaborato	Data	Livello progettazione	Emesso	Verificato	Approvato	REV.
01_T02	LUG. 2023	DEFINITIVO				00

ELABORATO:

**INQUADRAMENTO TERRITORIALE
CTR STATO DI FATTO**

SCALA 1:10.000

TAVOLA: 1/2

Società Proponente:

Timbri e firme:

**TORRE ROSSA SOCIETA' AGRICOLA A
RESPONSABILITA' LIMITATA**
P.IVA E CF: 08508880724
Strada Comunale Esterna 26 CAP 70022 Santa Teresa 13 (BA)
Pec: torrerossaenergiasl@pec.it

Progettazione:

Timbri e firme:



E-PRIMA
E-PRIMA S.R.L.
Via Manganelli 20/G
95030 Nicolosi (CT)
tel:095914116 - cell:3339533392
email:info@e-prima.eu

ORIENTAMENTO





SCALA METRICA





PROGETTO PER LA REALIZZAZIONE DI UN IMPIANTO
 AGRIVOLTAICO
 DENOMINATO "TORREROSSA"
 DI POTENZA DI GENERAZIONE PARI A 31,9992 MW_p
 POSIZIONATO A TERRA, SITO NELLA FRAZIONE DI TUTURANO
 NEL COMUNE DI BRINDISI (BR)

LEGENDA:

-  Area di progetto
-  Cavidotto interrato
-  Area Cabina Brindisi sud

Inquadramento territoriale

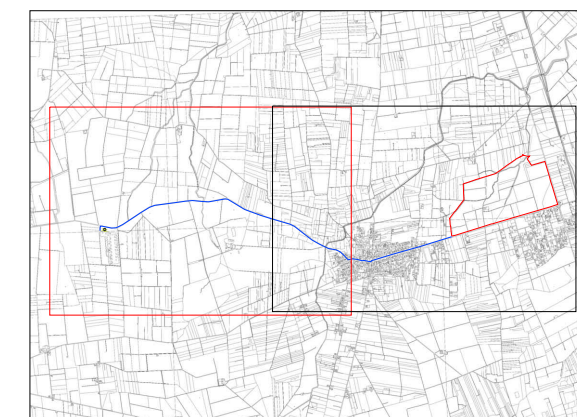

Codice elaborato	Data	Livello progettazione	Emesso	Verificato	Approvato	REV.
01_T02	LUG. 2023	DEFINITIVO				00

ELABORATO:

**INQUADRAMENTO TERRITORIALE
 CTR STATO DI FATTO**

SCALA 1:10.000

TAVOLA: 2/2

Società Proponente:

Timbri e firme:

**TORRE ROSSA SOCIETA' AGRICOLA A
 RESPONSABILITA' LIMITATA**
 P.IVA E CF: 08508880724
 Strada Comunale Esterna 26 CAP 70022 Santa Teresa 13 (BA)
 Pec: torrerosaenergiasrl@pec.it

Progettazione:

Timbri e firme:



E-PRIMA
E-PRIMA S.R.L.
 Via Manganelli 20/G
 95030 Nicolosi (CT)
 tel:095914116 - cell:3339533392
 email:info@e-prima.eu



ORIENTAMENTO

SCALA METRICA

