

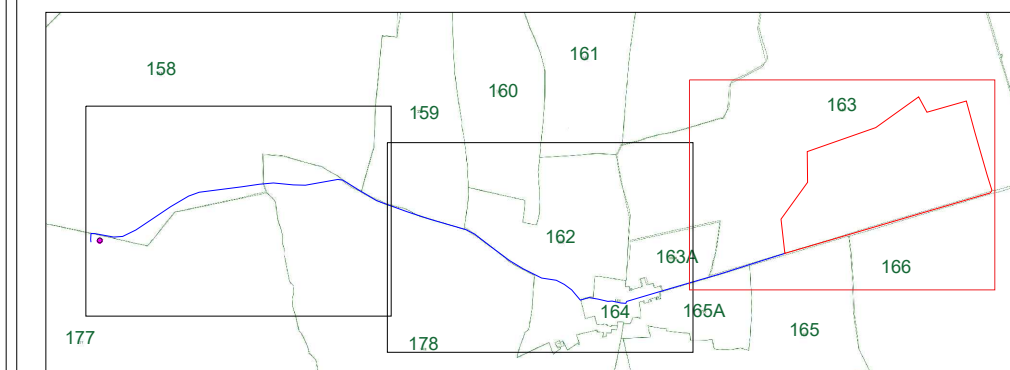

PROGETTO PER LA REALIZZAZIONE DI UN IMPIANTO
 AGRIVOLTAICO
 DENOMINATO "TORREROSSA"
 DI POTENZA DI GENERAZIONE PARI A 31,9992 MW_p
 POSIZIONATO A TERRA, SITO NELLA FRAZIONE DI TUTURANO
 NEL COMUNE DI BRINDISI (BR)

- LEGENDA:**
 Area di progetto
 Cavidotto interrato
 Area Cabina Brindisi sud



Codice elaborato	Data	Livello progettazione	Emesso	Verificato	Approvato	REV.
03_T04	LUG. 2023	DEFINITIVO				00

ELABORATO:
**INQUADRAMENTO TERRITORIALE
 CATASTALE**

SCALA 1:5.000 TAVOLA: 1/3

Società Proponente: Timbri e firme:

**TORRE ROSSA SOCIETA' AGRICOLA A
 RESPONSABILITA' LIMITATA**
 P.IVA E CF: 08508880724
 Strada Comunale Esterna 26 CAP 70022 Santa Teresa 13 (BA)
 Pec: torrerossaenergiasrl@pec.it

Progettazione: Timbri e firme:

E-PRIMA
E-PRIMA S.R.L.
 Via Manganelli 20/G
 95030 Nicolosi (CT)
 tel:095914116 - cell:3339533392
 email:info@e-prima.eu

ORIENTAMENTO **SCALA METRICA**

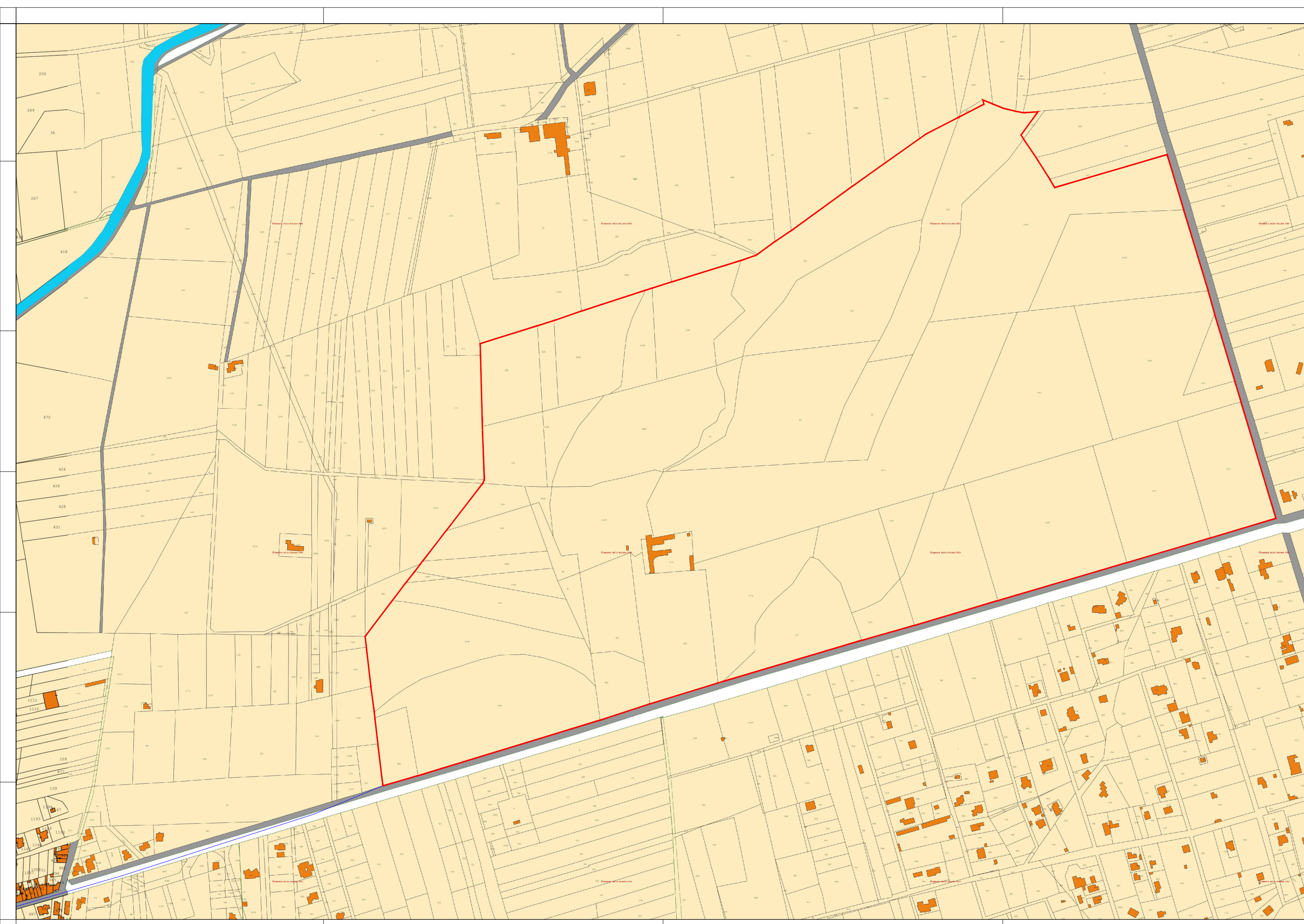



**PROGETTO PER LA REALIZZAZIONE DI UN IMPIANTO
AGRIVOLTAICO
DENOMINATO "TORREROSSA"
DI POTENZA DI GENERAZIONE PARI A 31,992 MW_p
POSIZIONATO A TERRA, SITO NELLA FRAZIONE DI TUTURANO
NEL COMUNE DI BRINDISI (BR)**

- LEGENDA:**
- Area di progetto
 - Cavidotto interrato
 - Area Cabina Brindisi sud

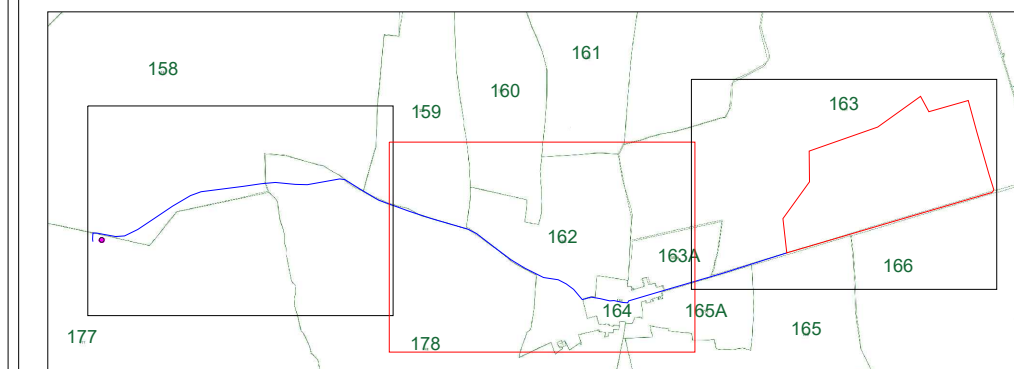

Codice elaborato	Data	Livello progettazione	Emesso	Verificato	Approvato	REV.
03_T04	LUG. 2023	DEFINITIVO				00

ELABORATO:
**INQUADRAMENTO TERRITORIALE
CATASTALE**

SCALA 1:5.000

TAVOLA: 2/3

Società Proponente:

Timbri e firme:

**TORRE ROSSA SOCIETA' AGRICOLA A
RESPONSABILITA' LIMITATA**
P.IVA E CF: 08508880724
Strada Comunale Esterna 26 CAP 70022 Santa Teresa 13 (BA)
Pec: torrerossaenergiasrl@pec.it

Progettazione:

Timbri e firme:



E-PRIMA
E-PRIMA S.R.L.
Via Manganelli 20/G
95030 Nicolosi (CT)
tel:095914116 - cell:3339533392
email:info@e-prima.eu



ORIENTAMENTO



SCALA METRICA

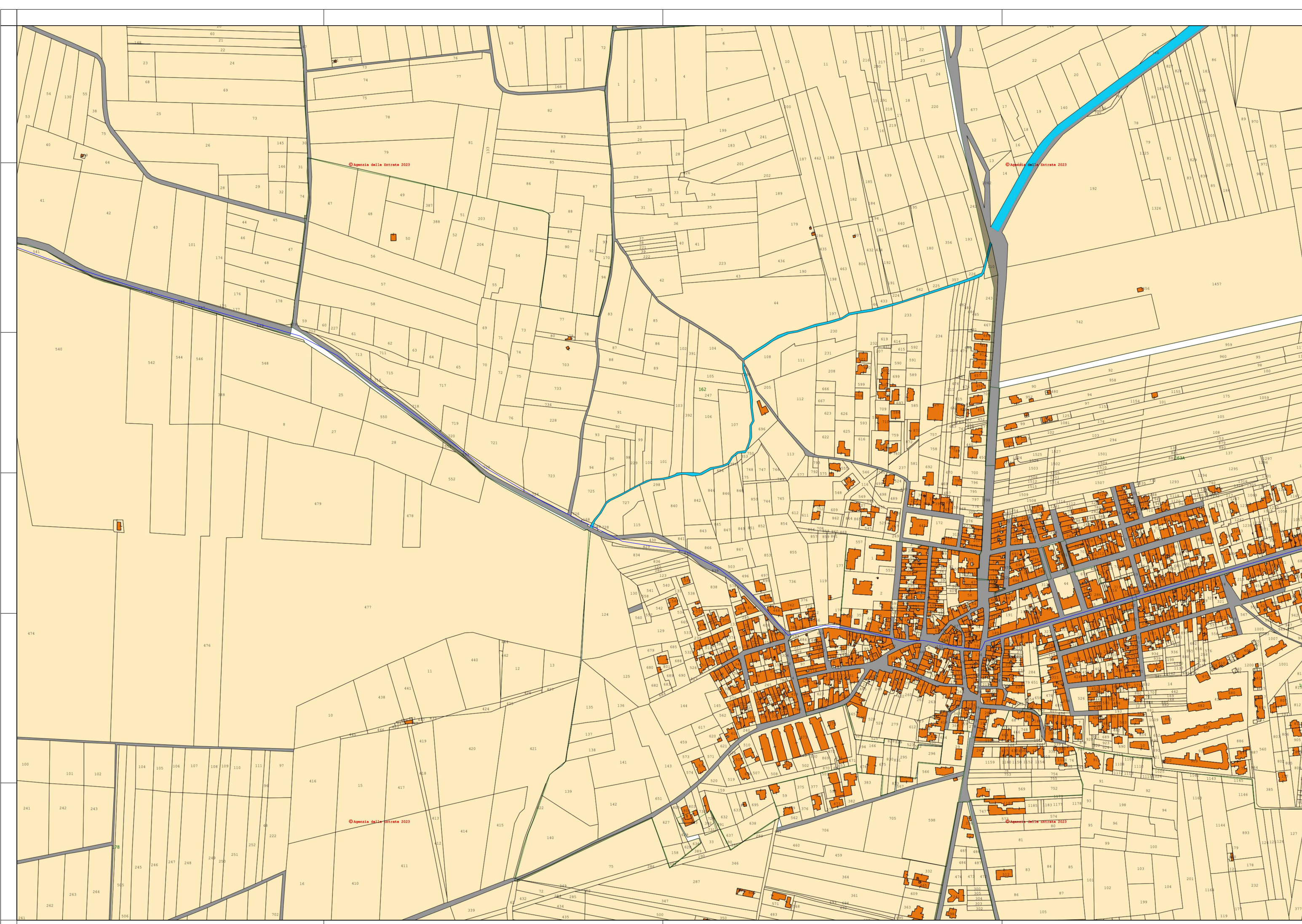



PROGETTO PER LA REALIZZAZIONE DI UN IMPIANTO AGRIVOLTAICO DENOMINATO "TORREROSSA" DI POTENZA DI GENERAZIONE PARI A 31,9992 MW_p POSIZIONATO A TERRA, SITO NELLA FRAZIONE DI TUTURANO NEL COMUNE DI BRINDISI (BR)

LEGENDA:

- Area di progetto
- Cavidotto interrato
- Area Cabina Brindisi sud

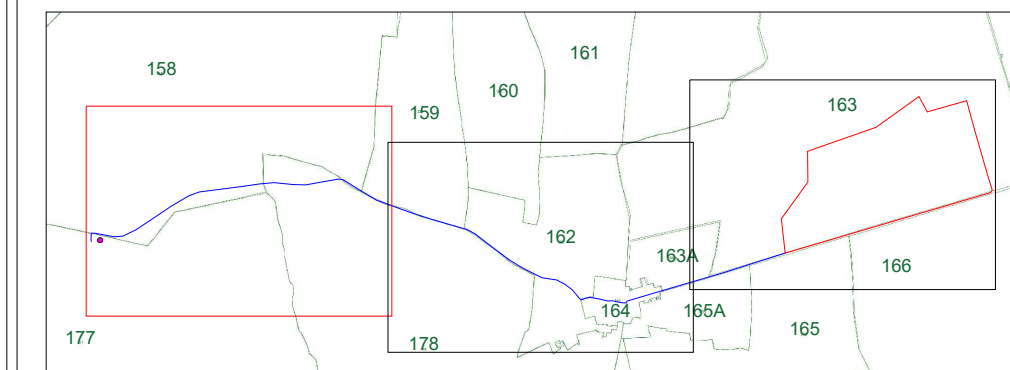

Codice elaborato	Data	Livello progettazione	Emesso	Verificato	Approvato	REV.
03_T04	LUG. 2023	DEFINITIVO				00

ELABORATO:

INQUADRAMENTO TERRITORIALE CATASTALE

SCALA 1:5.000

TAVOLA: 3/3

Società Proponente:

Timbri e firme:

TORRE ROSSA SOCIETA' AGRICOLA A RESPONSABILITA' LIMITATA
 P.IVA E CF: 08508880724
 Strada Comunale Esterna 26 CAP 70022 Santa Teresa 13 (BA)
 Pec: torrerossaenergiasrl@pec.it

Progettazione:

Timbri e firme:



E-PRIMA S.R.L.
 Via Manganelli 20/G
 95030 Nicolosi (CT)
 tel:095914116 - cell:3339533392
 email:info@e-prima.eu



ORIENTAMENTO



SCALA METRICA

