

TABELLA CAVIDOTTI ESTERNI				
TRATTO	DESCRIZIONE	TIPO DI POSA	SEZIONE DI POSA	LUNG. [m]
P09-SST	Conduttura interrata attraverso la particella n.7 del Fg. 92, particelle n. 7,70,68,69,15,71,76, 75,70,40 del Fg.93, del Comune di Mistretta	Linea in cavo AT 150 kV 3x(1x1600)mmq	Tipo 15	1332
<b>TOTALE</b>				<b>1332</b>

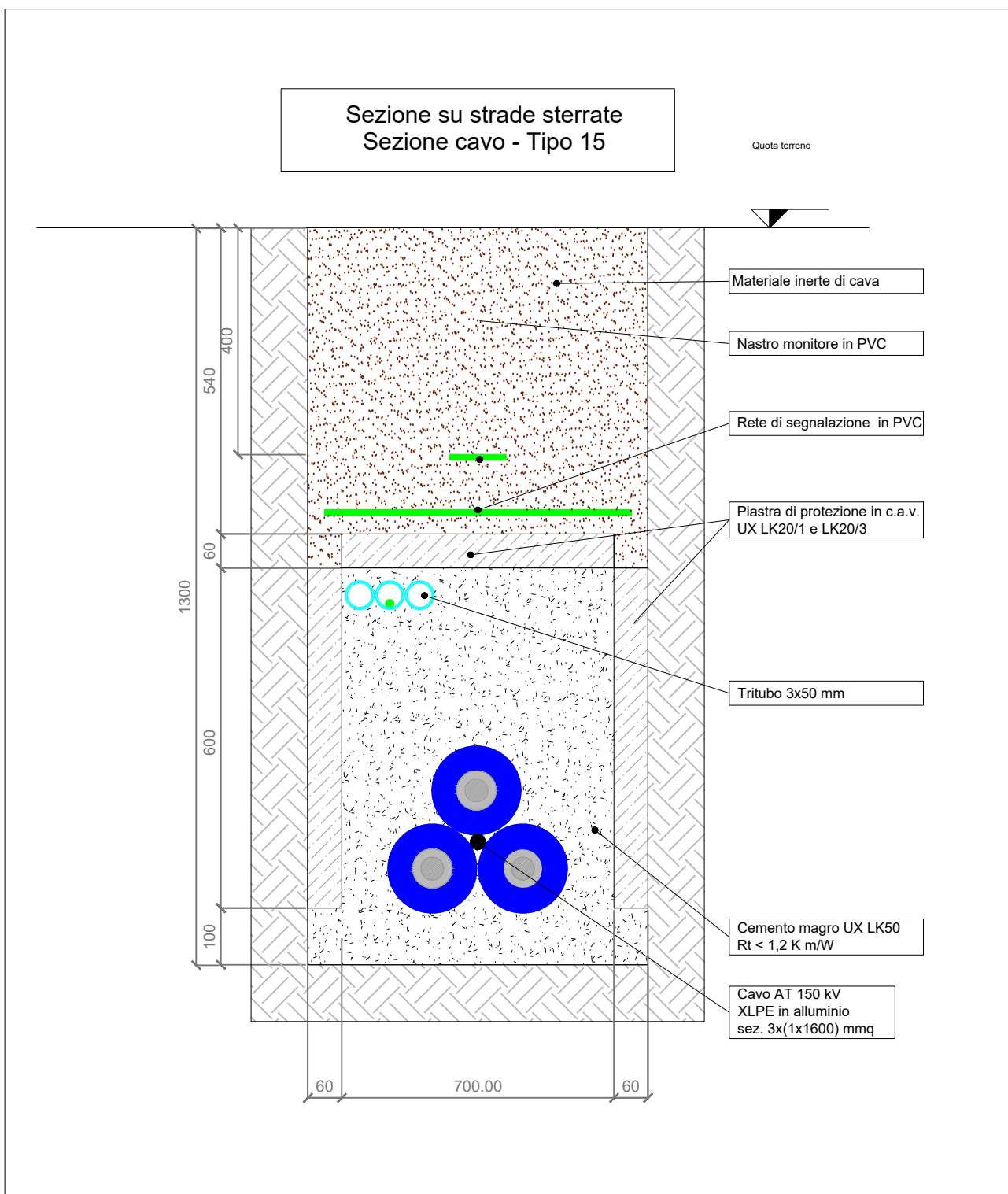

**REGIONE SICILIA**  
**PROVINCIA MESSINA**  
**COMUNE DI MISTRETТА**

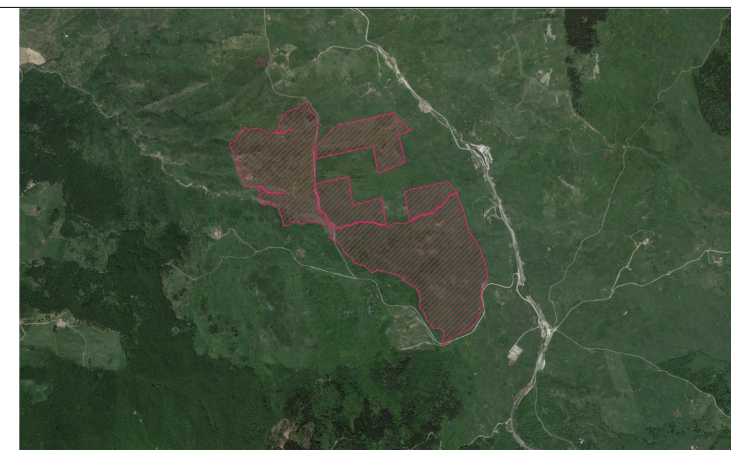

**PROGETTO DEFINITIVO PER LA REALIZZAZIONE DI UN IMPIANTO AGROVOLTAICO AD INSEGUIMENTO POTENZA IMPIANTO 43,148 MWp DENOMINATO "MISTRETТА" NEL TERRITORIO COMUNALE DI MISTRETТА(ME) SU TERRENO D.4.4 A DESTINAZIONE SPERIMENTAZIONE AGROPASTORALE, COMPRENDE LE OPERE PER LA CONNESSIONE ALLA RETE ELETTRICA IN AT NEL COMUNE DI MISTRETТА (ME)**

**PROGETTO DEFINITIVO**

**CAVIDOTTI ESTERNI - SEZIONI DI SCAVO E TIPICI DI POSA**

Titolo elaborato

Committente  
AS Management srl  
Via Paolo Andreani n.6  
20122 Milano  
P.IVA 06937190822

Progettazione



Ing. Antonio Nastri



Geol. Michele Ognibene

Firme



P03/22	ENHUBEPD0042A0	P03/Mistretta/EPD/Cavidotti esterni	1:100	A0	001/001
Commessa	Cod. elaborato	Nome file	Scala	Formato	Foglio
			AP	FB	AN
0	03.05.2023	Emissione			
Rev.	Data	Oggetto revisione	Redatto	Verificato	Approvato