



REGIONE SICILIA
PROVINCIA MESSINA
COMUNE DI MISTRETTA



PROGETTO DEFINITIVO PER LA REALIZZAZIONE DI UN IMPIANTO AGROVOLTAICO AD INSEGUIMENTO POTENZA IMPIANTO 43,148 MWp DENOMINATO "MISTRETTA" NEL TERRITORIO COMUNALE DI MISTRETTA (ME) SU TERRENO D.4.4 A DESTINAZIONE SPERIMENTAZIONE AGROPASTORALE, COMPRENDE LE OPERE PER LA CONNESSIONE ALLA RETE ELETTRICA IN AT NEL COMUNE DI MISTRETTA (ME)

PROGETTO DEFINITIVO

SIA04.1 - Analisi Componente Suolo - PAI Dissesti

Titolo elaborato

Committente: AS Management srl, Via Paolo Andreani n.6, 20122 Milano, P.IVA 06937190822
 Progettazione: SOLTUNING SRL, Ing. Antonio Nasti
 Collaboratori: Geol. Michele Ognibene, Ing. Ivo Gulino



P03/22	SIA04.1	Progetto FV-MISTRETTA.qgz	1:10.000	841x594	1 di 5
Commessa	Cod. elaborato	Nome file	Scala	Formato	Foglio
0	03.05.2023	Emissione	Redatto	Verificato	Approvato
Rev.	Data	Oggetto revisione	Redatto	Verificato	Approvato

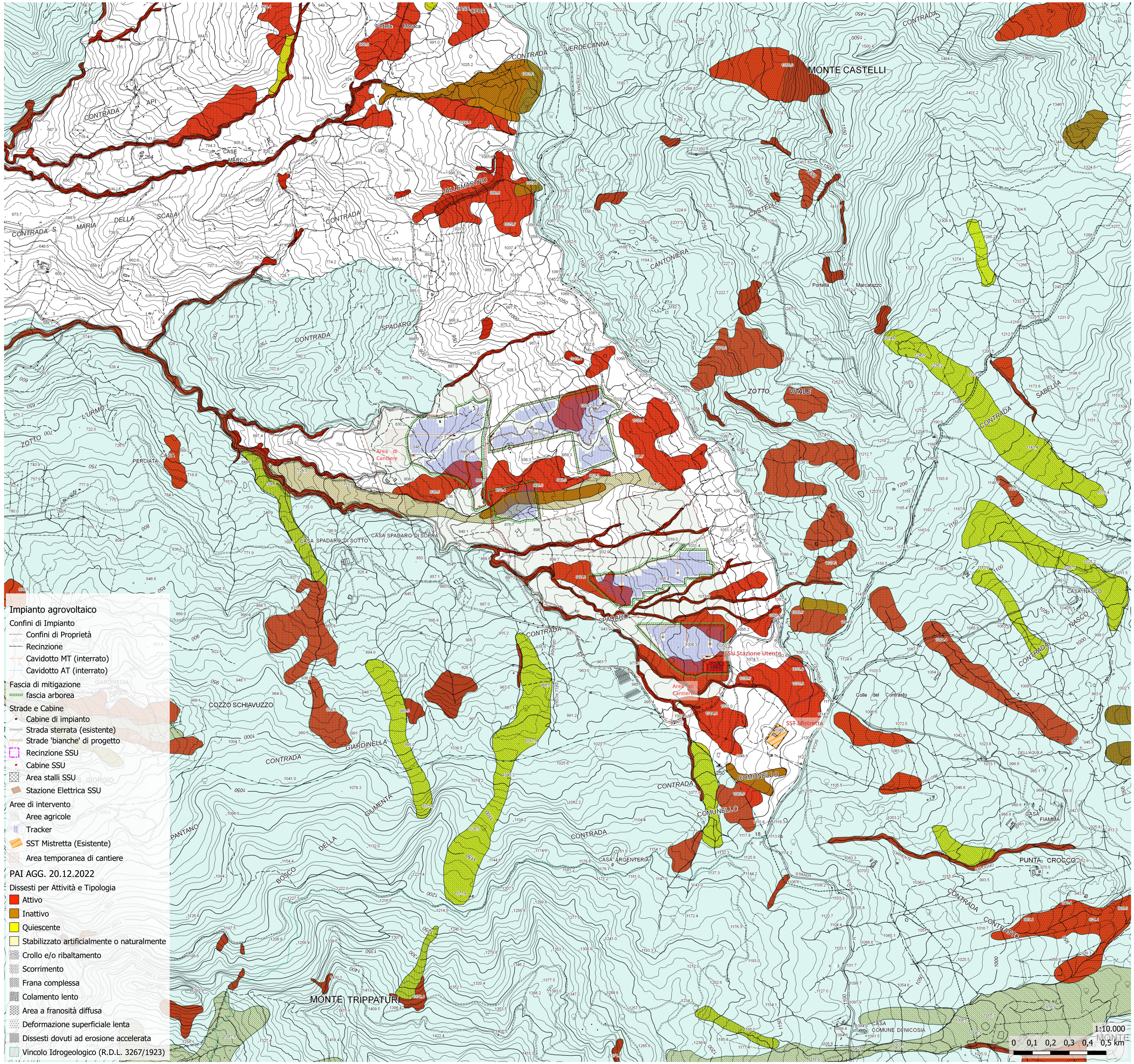

- Impianto agrovoltaico**
- Confini di Impianto
 - Confini di Proprietà
 - Recinzione
 - Cavidotto MT (interrato)
 - Cavidotto AT (interrato)
- Fascia di mitigazione**
- fascia arborea
- Strade e Cabine**
- Cabine di impianto
 - Strada sterrata (esistente)
 - Strade 'bianche' di progetto
 - Recinzione SSU
 - Cabine SSU
 - Area stalli SSU
 - Stazione Elettrica SSU
- Aree di intervento**
- Aree agricole
 - Tracker
 - SST Mistretta (Esistente)
 - Area temporanea di cantiere
- PAI AGG. 20.12.2022**
- Dissesti per Attività e Tipologia**
- Attivo
 - Inattivo
 - Quiescente
 - Stabilizzato artificialmente o naturalmente
 - Crollo e/o ribaltamento
 - Scorrimento
 - Frana complessa
 - Colamento lento
 - Area a franosità diffusa
 - Deformazione superficiale lenta
 - Dissesti dovuti ad erosione accelerata
 - Vincolo Idrogeologico (R.D.L. 3267/1923)

IL PRESENTE DOCUMENTO NON POTRA' ESSERE COPIATO, RIPRODOTTO O ALTRIMENTI PUBBLICATO, IN TUTTO O IN PARTE, SENZA IL CONSENSO SCRITTO. OGNI UTILIZZO NON AUTORIZZATO SARÀ PERSECUITO A NORMA DI LEGGE.