



PROGETTO DEFINITIVO PER LA REALIZZAZIONE DI UN IMPIANTO AGROVOLTAICO AD INSEGNIMENTO POTENZA IMPIANTO 43,148 MWp DENOMINATO "MISTRETTA" NEL TERRITORIO COMUNALE DI MISTRETTA(ME) SU TERRENO D.4.4 A DESTINAZIONE SPERIMENTAZIONE AGROPASTORALE, COMPRENDE LE OPERE PER LA CONNESSIONE ALLA RETE ELETTRICA IN AT NEL COMUNE DI MISTRETTA (ME)

PROGETTO DEFINITIVO

SIA07.1 - Vincoli P.T.P.R. Sicilia

Titolo elaborato

Committente
 AS Management srl
 Via Paolo Andreani n.6
 20122 Milano
 P.IVA 06937190822

Progettazione

 Ing. Antonio Nasti

Collaboratori
 Geol. Michele Ognibene
 Ing. Ivo Gulino

Firme



P03/22	SIA07.1	Progetto FV-MISTRETTA.qgz	1:200.000	841x297	1 di 5
Commessa	Cod. elaborato	Nome file	Scala	Formato	Foglio
0	03.05.2023	Emissione			
Rev.	Data	Oggetto revisione	Redatto	Verificato	Approvato

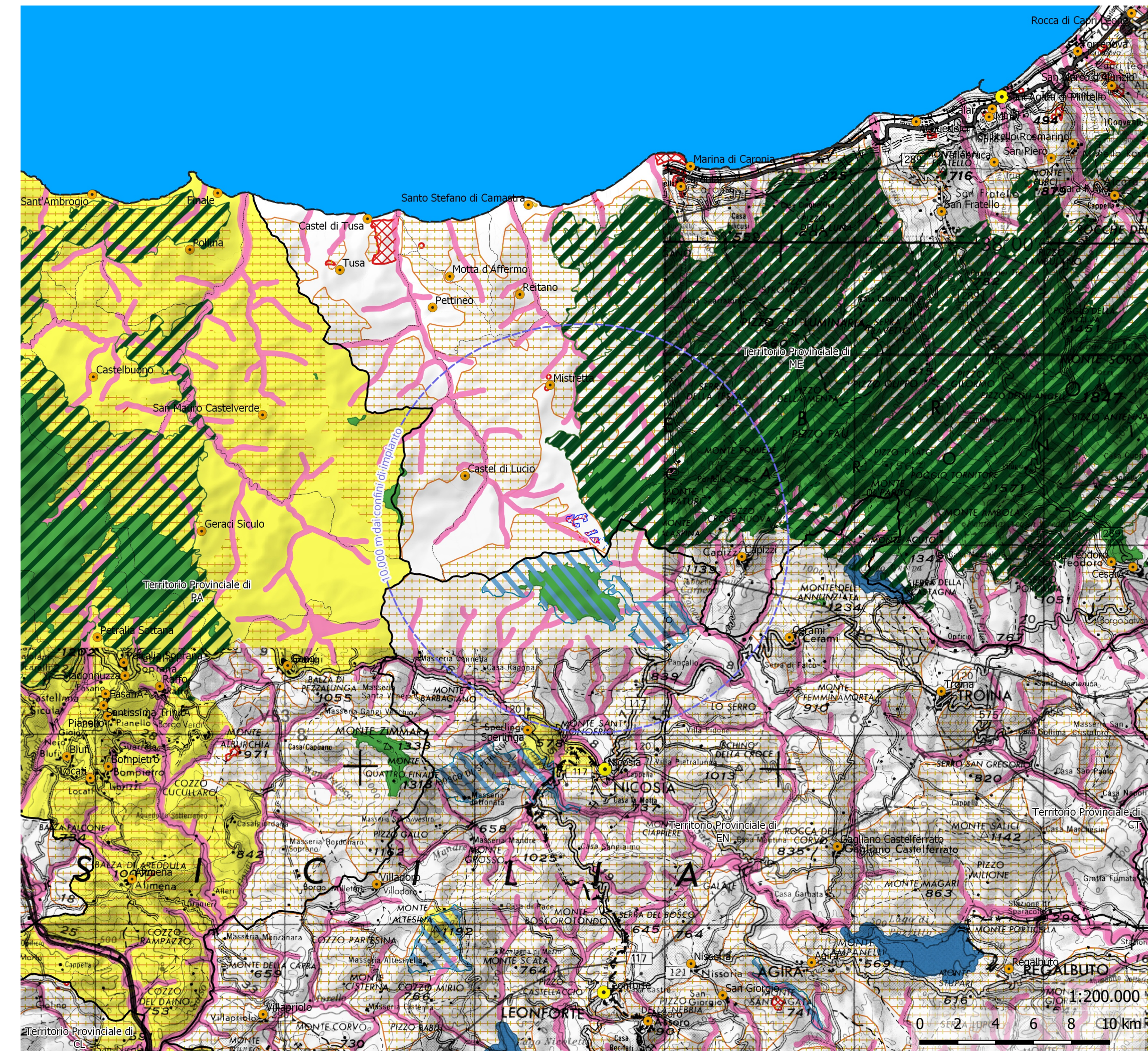
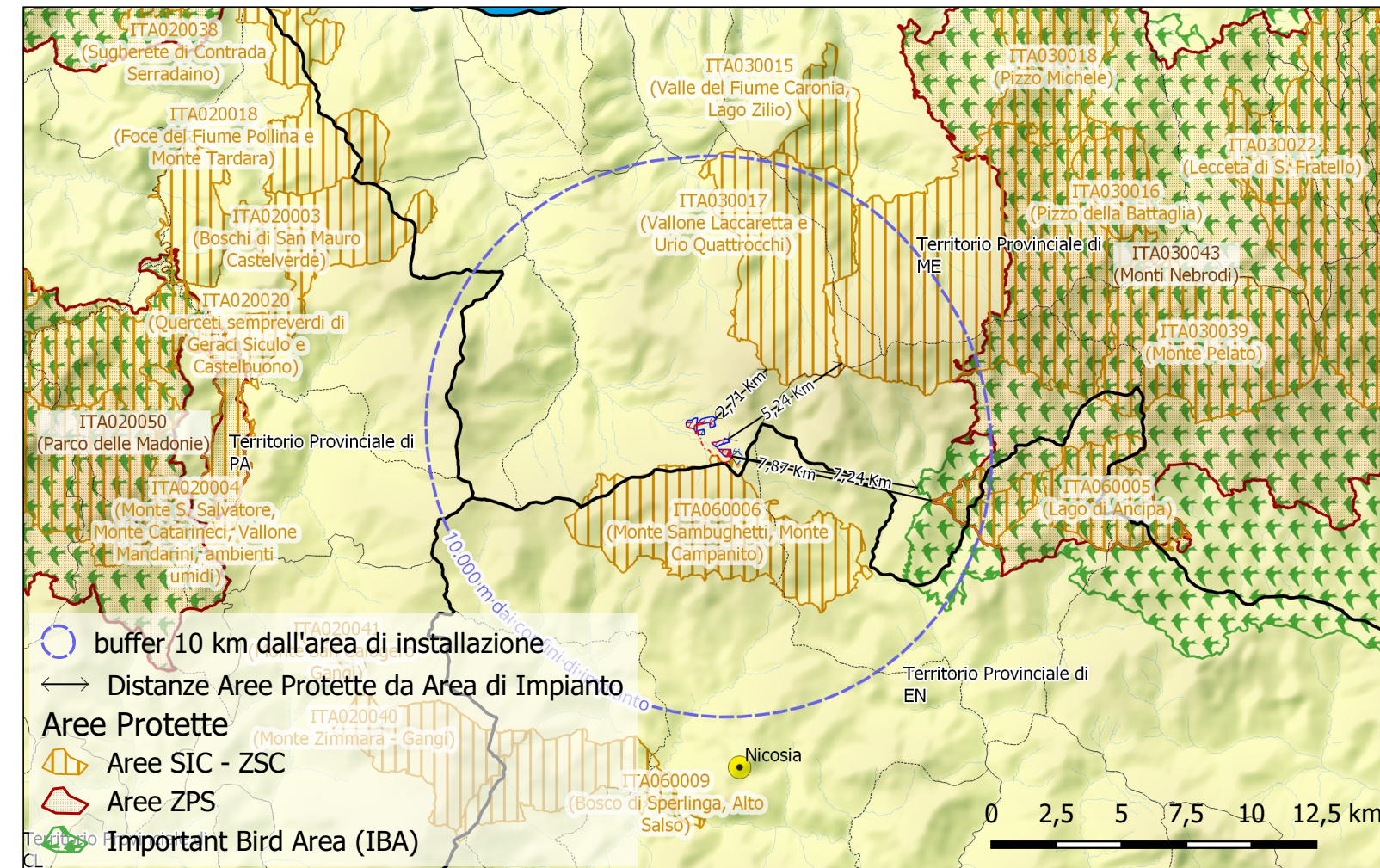
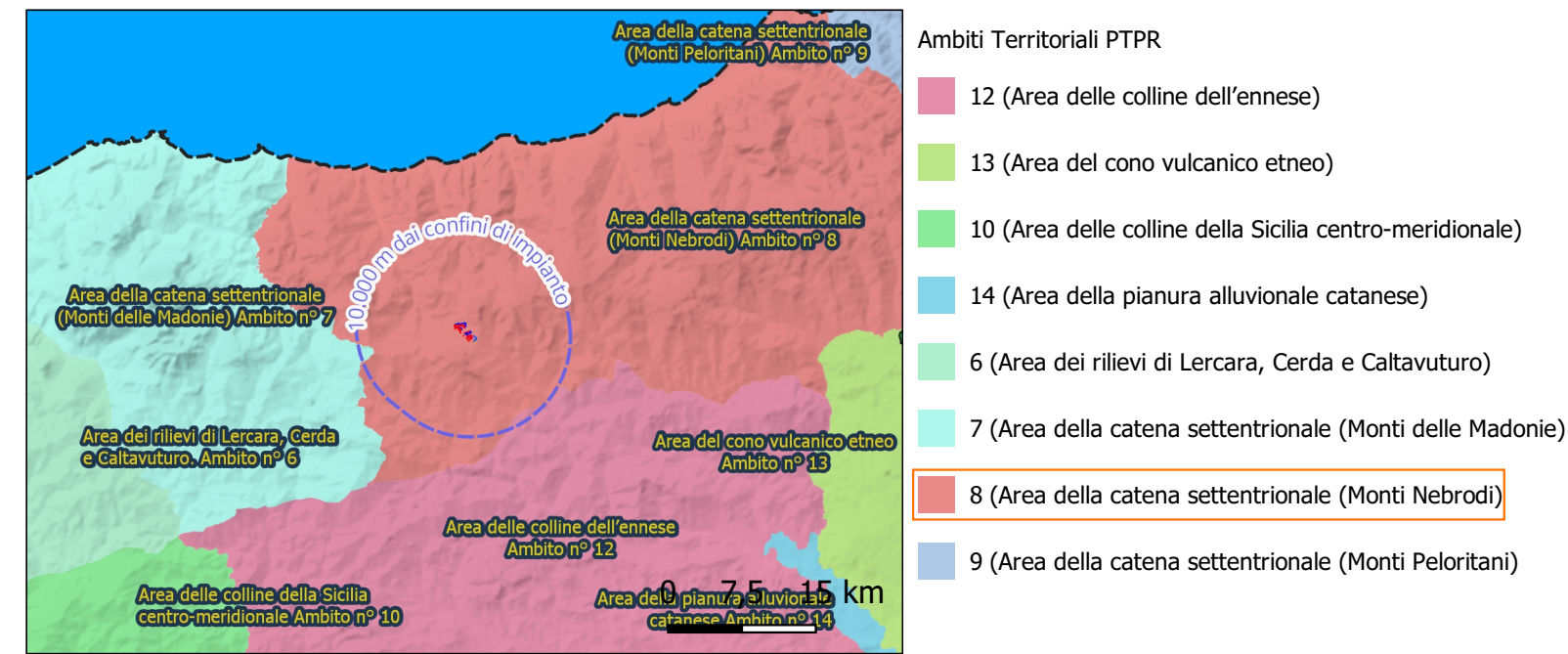

Impianto agrovoltaico

- Buffer 10 km dall'area di installazione
- Confini di Impianto
- Cavidotto MT (interrato)
- Cavidotto AT (interrato)
- Area di intervento
- ▨ Area di Impianto
- ▨ Stazione Utente
- ▨ SST Mistretta (Esistente)

PTP Sicilia e Ambiti Territoriali

- Carta dei Vincoli (PTPR)**
- ▨ 002f - riserve regionali
 - ▨ 002p - idrogeologico
 - ▨ 002i - parchi regionali
 - ▨ 002a - archeologici
 - ▨ 002o - quota 1200 m slm
 - ▨ 002c - legge 15/91
 - ▨ 002n - fiumi e fascia di rispetto
 - ▨ 002e - laghi e fascia di rispetto
 - ▨ 002m - paesaggistico

AMBITO 8 - Area della catena settentrionale (Monti Nebrodi)

