

**REGIONE SICILIA
PROVINCIA MESSINA
COMUNE DI MISTRETTA**



PROGETTO DEFINITIVO PER LA REALIZZAZIONE DI UN IMPIANTO AGROVOLTAICO AD INSEGUIMENTO POTENZA IMPIANTO 43.148 MWp DENOMINATO "MISTRETTA" NEL TERRITORIO COMUNALE DI MISTRETTA (ME) SU TERRENO D.4.4 A DESTINAZIONE SPERIMENTAZIONE AGROPASTORALE, COMPRENDE LE OPERE PER LA CONNESSIONE ALLA RETE ELETTRICA IN AT NEL COMUNE DI MISTRETTA (ME)

PROGETTO DEFINITIVO

Impianti F.E.R. areale di indagine

Committente		Progettazione		Collaboratori	
AS Management srl Via Paolo Andreani n.6 20122 Milano P.IVA 0459719022		SOL_EA729_392 Ing. Antonio Nasti		Geol. Michele Ogriberne Ing. Ivo Giulino	
Firma					
P03/22	SI/13	13. Impianti FER Areale ogz	1:25.000	1189x841	
Commissa	Cod. elaborato	Nome file	Scala	Formato	Foglio
0	03.05.2023	Emissione			
Rev.	Data	Descrizione	Redatto	Verificato	Approvato

Legenda

- buffer 2 km dall'area di installazione
- buffer 10 km dall'area di installazione
- Impianti F.E.R. Sicilia
- ☒ Fotovoltaico (Realizzato)
- ☒ Eolico (Realizzato)
- ☒ Fotovoltaico (In Valutazione)
- ☒ Eolico (In Valutazione)
- ☒ Eolico (Autorizzato)
- ☒ Impianto agrovoltaico
- ☒ Cavidotto MT (Interrato)
- ☒ Cavidotto MT 20 KV (Interrato)
- ☒ Cavidotto AT (Interrato)
- ☒ Recinzione
- ☒ Recinzione
- ☒ fascia arborea
- ☒ Aree di Installazione
- ☒ Stazione Utente
- ☒ SST Mistretta (Esistente)

id.	Tipo	Stato	Superficie (ha)	Comune (Prov.)	Potenza MW	Località	Altezza m s.l.s.	Dist. Media km	Dist. minima km	Proponente
2401	Eolico	In Valutazione	0,73	Cerami (EN)	30,00	c.da Contrasto	115	2,16	0,89	SAN GIORGIO WIND S.R.L.
19150	Eolico	Realizzato	1,69	Mistretta (ME)	31,00	C.da Monaca/Conigliera	70	2,61	0,15	
18405	Eolico	Realizzato	1,36	Castel di Lucio (ME)	27,00	C.da Quattro Finite	65	7,09	5,14	
1606	Fotovoltaico	In Valutazione	109,14	Nicosia (EN)	90,00	Contrada Monaco	2,55	7,61	6,16	ALTA CAPITAL 11 S.R.L.
18430	Eolico	Realizzato	0,77	Nicosia (EN)	29,25	M.te della Grassa	65	8,05	7,36	
18355	Eolico	Realizzato	1,39	Castel di Lucio (ME)	27,00	C.da Manfrè/Saddeme	70	8,24	7,09	
18434	Fotovoltaico	Realizzato	1,68	Nicosia (EN)	0,99	C.da Parrizzo	2,6	9,23	8,98	
2208	Eolico	Autorizzato	0,19	Cerami (EN)	12,00	C.da Sciascia	125	9,32	9,05	PARCO EOLICO CERAMI S.R.L.
18372	Eolico	Realizzato	1,31	Castel di Lucio, Nicosia (EN, ME)	29,90	C.da Scifera	75	9,48	8,53	
2547	Fotovoltaico	In Valutazione	13,65	Nicosia (EN)	9,00	C.da Grassa	2,75	9,67	8,99	INE CANNELLA S.R.L.
1385	Fotovoltaico	In Valutazione	7,98	Nicosia (EN)	6,09	C.da Cannella	2,75	9,72	9,35	SOLAR ENERGY VENTISEI SRL
11934	Fotovoltaico	Realizzato	0,76	Nicosia (EN)	0,45	Spirini	2,4	10,23	10,00	

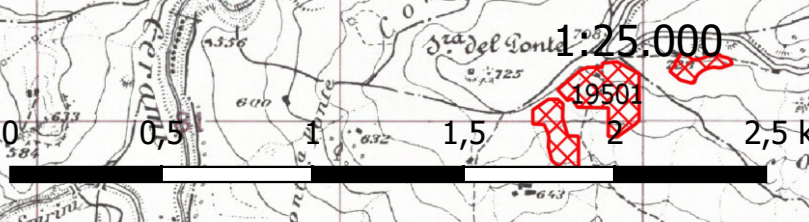

IL PRESENTE DOCUMENTO NON RAPPRESENTA UNO SCHEMA PRODOTTO IN TUTTO IL TERRITORIO, MA UNO SCHEMA SINTETICO, NON VALEVOLE PER LA REALIZZAZIONE DI UN IMPIANTO. IL PRESENTE DOCUMENTO NON VALE PER LA REALIZZAZIONE DI UN IMPIANTO. IL PRESENTE DOCUMENTO NON VALE PER LA REALIZZAZIONE DI UN IMPIANTO.