

REGIONE SICILIA
PROVINCIA MESSINA
COMUNE DI MISTRETTA



PROGETTO DEFINITIVO PER LA REALIZZAZIONE DI UN IMPIANTO AGROVOLTAICO AD INSEGUIMENTO POTENZA IMPIANTO 43,148 MWp DENOMINATO "MISTRETTA" NEL TERRITORIO COMUNALE DI MISTRETTA (ME) SU TERRENO D.4.4 A DESTINAZIONE SPERIMENTAZIONE AGROPASTORALE, COMPRENDE LE OPERE PER LA CONNESSIONE ALLA RETE ELETTRICA IN AT NEL COMUNE DI MISTRETTA (ME)

PROGETTO DEFINITIVO

RCP07 - Sistema delle Tutele - P.R.G. di Mistretta

Titolo elaborato

Committente
AS Management srl
Via Paolo Andreani n.6
20122 Milano
P.IVA 06937190822

Progettazione



Ing. Antonio Nasti

Collaboratori

Geol. Michele Ognibene
Ing. Ivo Gulino

Firme



P03/22	ENHUB_RCP07	Progetto FV-MISTRETTA.qgz	1:25.000	594x420	
Commessa	Cod. elaborato	Nome file	Scala	Formato	Foglio

0	03.05.2023	Emissione			
Rev.	Data	Oggetto revisione	Redatto	Verificato	Approvato

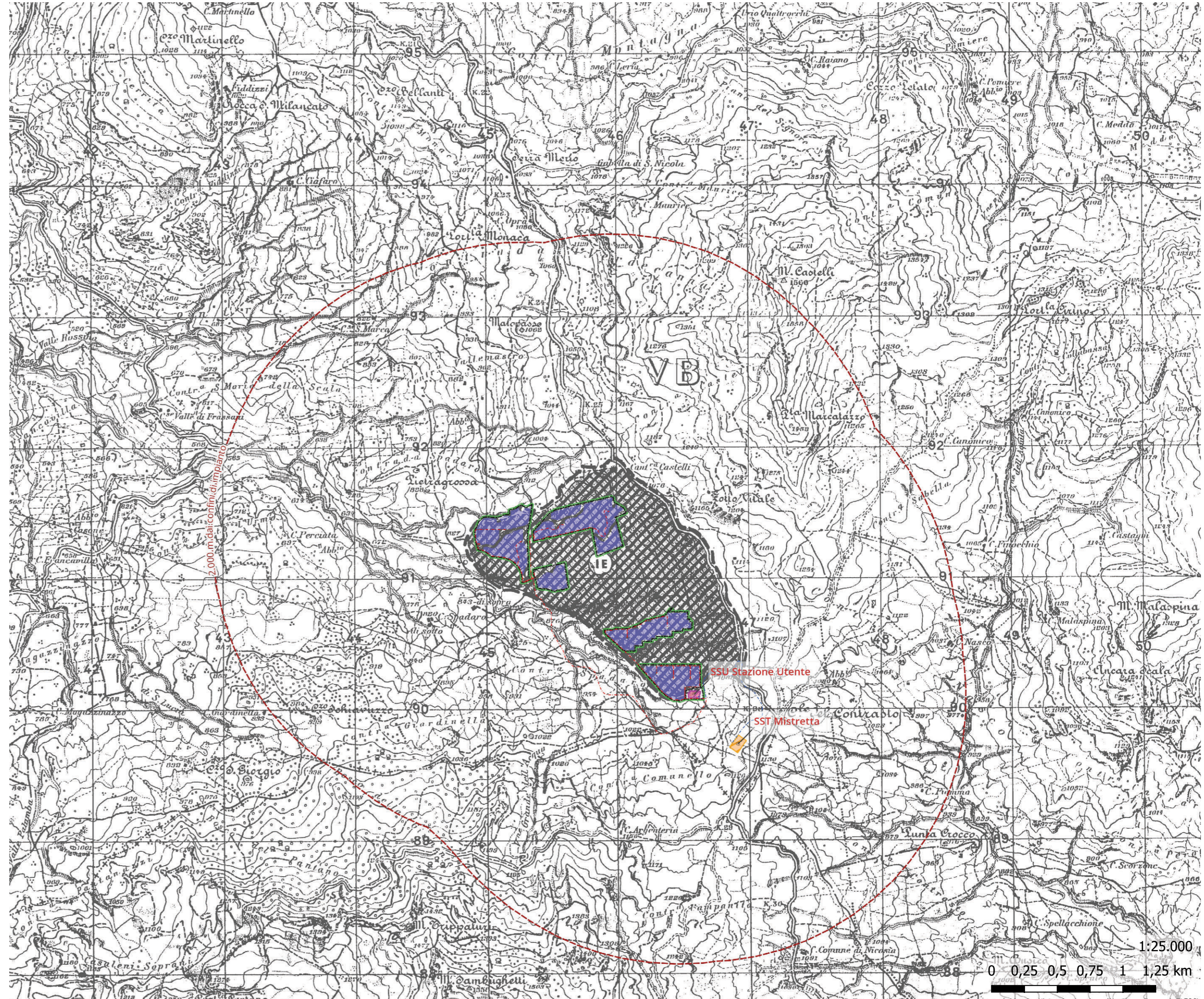

CONSORZIO PER L'AREA DI SVILUPPO INDUSTRIALE DELLA PROVINCIA DI MESSINA

PRG
PIANO REGOLATORE GENERALE CONSORTILE

Progettati:
Prof. arch. Massimo Lo Curzio
Dott. Ing. Giuseppe Bonanni
Dott. Ing. Massimo Rinaldi

Elaborato:
Tav. 10 Progetto Agglomerato Mistretta

Scala di Rappresentazione: 1:25.000 e 1:10.000

Visti, estremi approvazione
Modificato e corretto ai sensi del:
Decreto Assessoriale Regionale n°557 del 26 Luglio 2002
Decreto Assessoriale Regionale n°910 del 31 Ottobre 2002

Allegato alla delibera di Consiglio Comunale n° 8 approvata nella seduta del 04/12/2002

PIANO REGOLATORE DEL COMUNE DI MISTRETTA

LEGENDA

ZONA	DEFINIZIONE	Ref. N. A.	SIMBOLO
LIMITI DEGLI INTERVENTI			
	piani esecutivi per interventi unitari	art. 6	
	individuazione degli isolati		
ZONE PER INSEDIAMENTI INDUSTRIALI			
D1	piani esecutivi esistenti	art. 19	
D2	ambiti di ristrutturazione, recupero e riconversione	art. 20	
D3	ambiti di trasformazione e completamento	art. 21	
D4	nuovi insediamenti (IA) media e piccola industria (IA) piccole industrie e artigianato (IE) agro-industrie (IF) florovivaio - artigianato	art. 22	
D5	aree commerciali	art. 23	

Impianto agrovoltaico	----- Cavidotto MT (interrato)	Area di intervento
○ buffer 2 km dall'area di installazione	----- Cavidotto AT (interrato)	Area di Installazione
Confine di Impianto	----- fascia arborea	Stazione Utente
----- Recinzione	-----	SST Mistretta (Esistente)
ZONE PER IL REPERIMENTO DEGLI STANDARDS		
SP	verde attrezzato e di barriera	art. 24
SERVIZI TERRITORIALI		
FS	servizi territoriali	art. 25
FP	aree portuali	art. 26
FI	aree intermodali	art. 27
FA	aree aeroportuali	art. 28
ZONE DI RISPETTO		
VR	verde di rispetto	art. 29
VE	verde ad uso agricolo e colture pregiate	art. 30
MOBILITA'		
	viabilità ASI esistente e di progetto, piazze e parcheggi	art. 31
	viabilità esistente o prevista da altri enti, individuata come percorso per traffico pesante	art. 31
	parcheggi	art. 31