REGIONE SICILIANA

PRESIDENZA
DEL CONSIGLIO DEI MINISTRI
DIPARTIMENTO DELLA PROTEZIONE CIVILE

Commissario delegato per l'Emergenza Bonifiche
e la Tutela delle Acque

PIANO DI TUTELA DELLE ACQUE DELLA SICILIA

(di cui all'art. 121 del decreto Legislativo 3 aprile 2006, n°152)

TAV. E.7_3/6 - CARTA DELLE AREE PROTETTE

COORDINAMENTO GENERALE A CURA DI	ELABORATO CARTOGRAFICO	REDATTO DA	DATA	APPROVATO
Unità operativa di Palermo	TAV. E.7_3/6		Dicembre 2007	

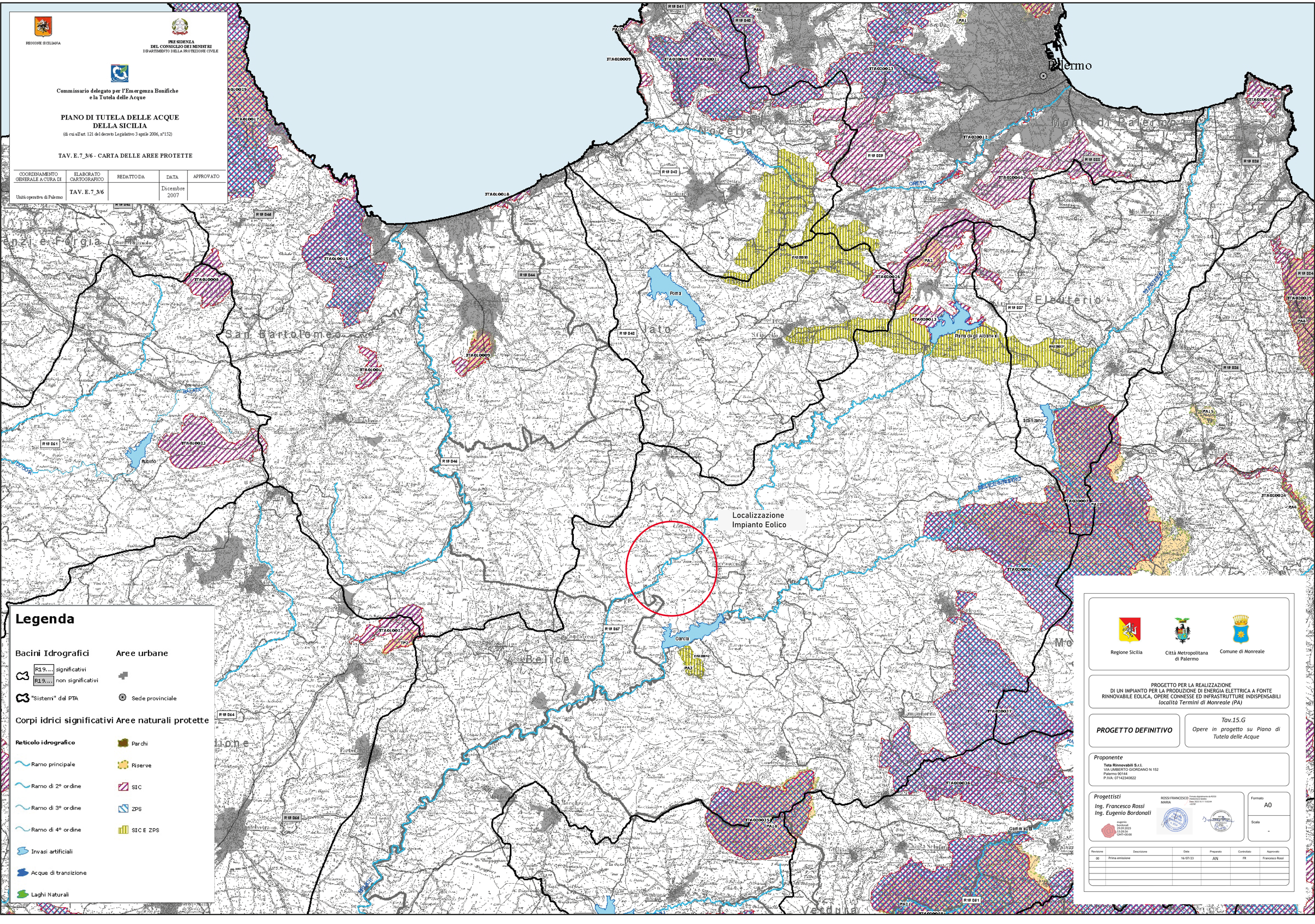
Palermo
Monreale
Partinico
Alcamo
Castellammare del Golfo
Salemi
Gibellina
Poggioreale
Santa Ninfa
Salaparuta
Montevago
Sambuca di Sicilia
Menfi
Sciacca
Ribera
Cattolica Eraclea
Lampedusa e Linosa
Pantelleria
Favignana
Marsala
Mazara del Vallo
Castelvetrano
Campobello di Mazara
Partanna
Gibellina
Salemi
Vita
Calatafimi
Alcamo
Castellammare del Golfo
Erice
Trapani
Paceco
Marsala
Petrosino
Mazara del Vallo
Salemi
Gibellina
Poggioreale
Santa Ninfa
Partanna
Castelvetrano
Campobello di Mazara
Sciacca
Ribera
Cattolica Eraclea
Menfi
Montevago
Sambuca di Sicilia