



FOTO 1 - STATO ATTUALE



FOTO 1 - STATO FUTURO



FOTO 2 - STATO ATTUALE



FOTO 2 - STATO FUTURO



FOTO 3 - STATO ATTUALE



FOTO 3 - STATO FUTURO (senza mitigazione)

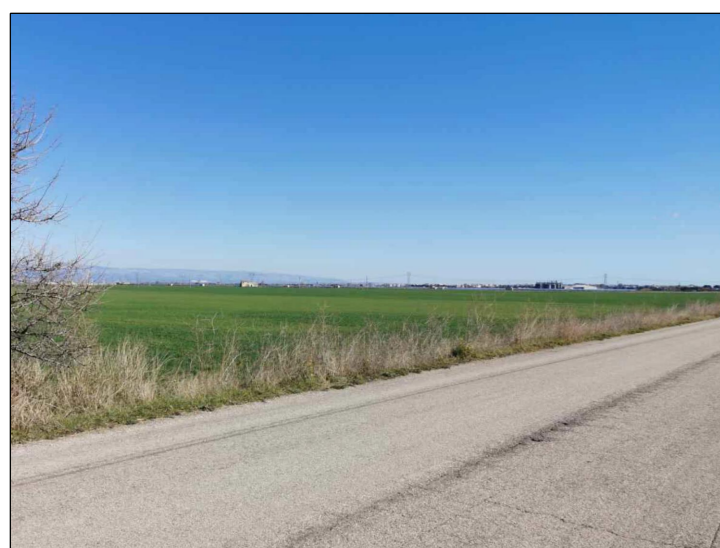

FOTO 3 - STATO FUTURO (con mitigazione)



FOTO 4 - STATO ATTUALE

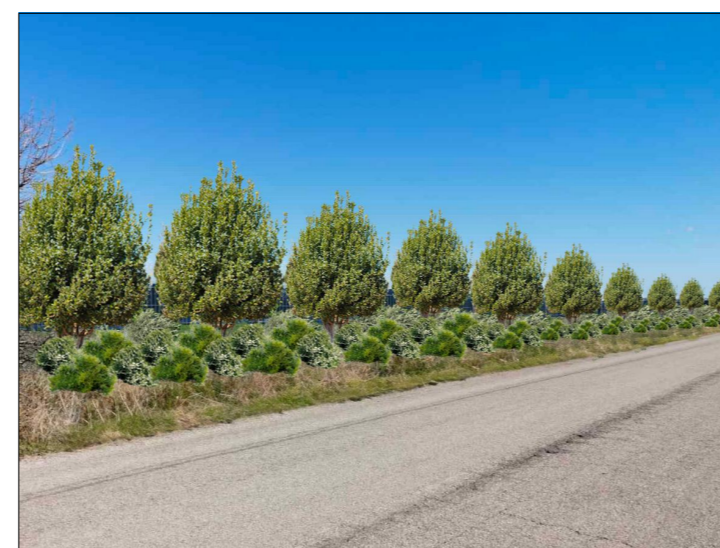

FOTO 4 - STATO FUTURO (senza mitigazione)

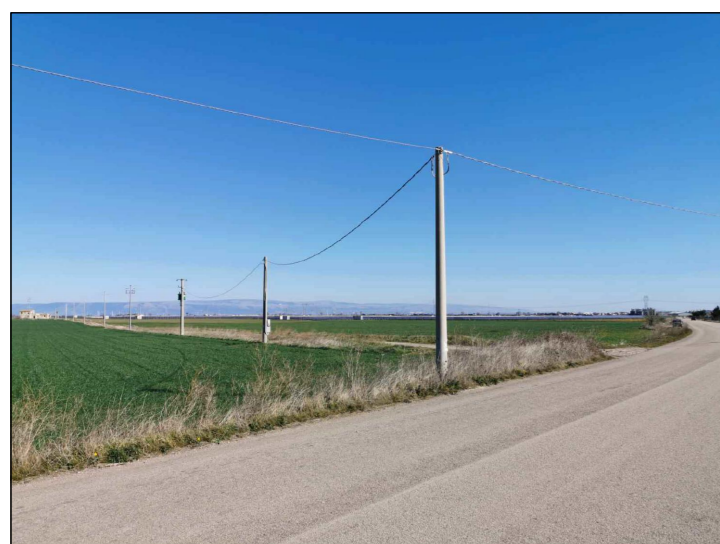

FOTO 4 - STATO FUTURO (con mitigazione)



1	Emissione per Integrazione - MASE Prot. 6347 del 30/05/2023	P. R.	GG	F. Rapicavoli	18/10/2023
0	Prima Emissione	SA	CP	LC	08/2021
Rev.	Descrizione	Redatto	Verificato	Approvato	Data
Proponente:  TEP RENEWABLES (FOGGIA 2 PV) S.R.L. Piazzale Giulio Douhet, 25 – 00143 Roma (RM) P. IVA e C.F. 04274560715 – REA RM - 1651390					
Progetto: IMPIANTO FOTOVOLTAICO A TERRA COLLEGATO ALLA RTN POTENZA NOMINALE 60 MWp Comune di Lucera (FG)					
PROGETTO DEFINITIVO (Art. 23 del D. Lgs 152/2006 e ss. mm. ii Art. 12 del D. Lgs. 387/03 e ss. mm. ii.)					
Progettisti: ING. GIULIA GIOMBINI - Iscritta all' Ordine degli Ingegneri della Provincia di Viterbo al n. 1009 sez. A					
Tavola: DOCUMENTAZIONE FOTOGRAFICA E FOTOINSERIMENTI					Tav. n°: SIA-T04
Rif: 2564_3959_A3_LU_PA_SIA_T04_REV1					Foglio: 1/2 Scala: varie
E' VIETATA LA RIPRODUZIONE DI QUESTO DOCUMENTO SENZA PREVENTIVA AUTORIZZAZIONE SCRITTA DELLA TEP RENEWABLES (FOGGIA 2 PV) S.R.L.					



VISTA 1 Chiesa annessa alla masseria Posta Di Pietrafitta



VISTA 1 Chiesa annessa alla masseria Posta Di Pietrafitta



VISTA 2 (Tratturo)



VISTA 2 (Tratturo)



VISTA 3 Inseediamento tardo-antico con complesso religioso



VISTA 3 Inseediamento tardo-antico con complesso religioso



VISTA 4



VISTA 4



VISTA 5 Abitato neolitico in località ripatetta

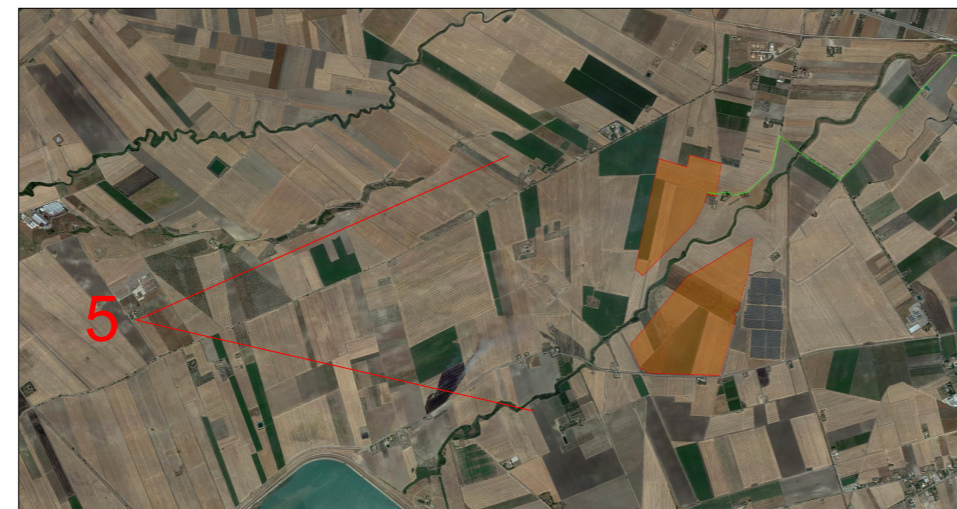

VISTA 5 Abitato neolitico in località ripatetta



FOTO 6 (Tratturo)



FOTO 6 (Tratturo)



VISTA 7 (Vista da Torrente Candelaro)



VISTA 7 (Vista da Torrente Candelaro)



VISTA 8 (Vista da Masseria)



VISTA 8 (Vista da Masseria)

Rev.	Descrizione	Redatto	Verificato	Approvato	Data
1	Emissione per Integrazione - MASE Prot. 6347 del 30/05/2023	P. R.	GG	F. Rapicavoli	18/10/2023
0	Prima Emissione	SA	CP	LC	08/2021

Proponente:	 TEP RENEWABLES (FOGGIA 2 PV) S.R.L. Piazzale Giulio Douhet, 25 - 00143 Roma (RM) P. IVA e C.F. 04274560715 - REA RM - 1651390
Progetto:	IMPIANTO FOTOVOLTAICO A TERRA COLLEGATO ALLA RTN POTENZA NOMINALE 60 MWp Comune di Lucera (FG)
	PROGETTO DEFINITIVO (Art. 23 del D. Lgs 152/2006 e ss. mm. ii Art. 12 del D. Lgs. 387/03 e ss. mm. ii.)
Progettisti:	ING. GIULIA GIOMBINI - Iscritta all' Ordine degli Ingegneri della Provincia di Viterbo al n. 1009 sez. A
Tavola:	DOCUMENTAZIONE FOTOGRAFICA E FOTOINSERIMENTI
Rif:	2564_3959_A3_LU_PA_SIA_T04_REV1
E' VIETATA LA RIPRODUZIONE DI QUESTO DOCUMENTO SENZA PREVENTIVA AUTORIZZAZIONE SCRITTA DELLA TEP RENEWABLES (FOGGIA 2 PV) S.R.L.	

Tav. n°:
SIA-T04
Foglio: 2/2
Scala: varie