

- Legenda**
- Area impianto FV "FOGGIA 2 PV"
  - Area disponibile SSE
  - Area SSE "TEP Renewable"
  - Area SE Terna 380/150 "Foggia"
  - Recettori
  - Cavo MT interrato
  - Linea AT di Collegamento
  - Confine fogli di mappa
  - DPA

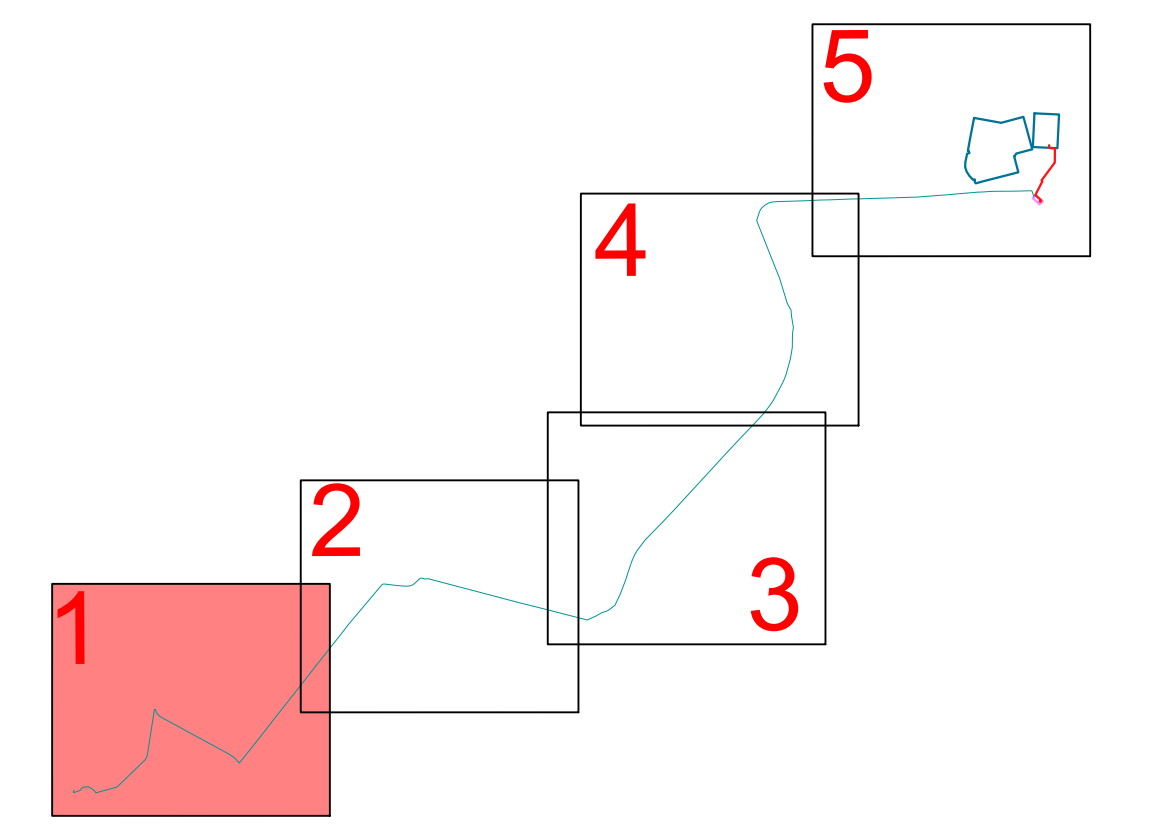

**COMUNE Lucera FG 56**

**COMUNE Lucera FG 55**

**COMUNE Foggia FG 86**

0 Emissione per Integrazione - MARE Prot. 6347 del 30/05/2023 Rec. Descrizione	V.C. 08 F. Racciaro Rec. Verificato Approvato Data	
Proprietario: <b>TEP RENEWABLES (FOGGIA 2 PV) S.R.L.</b> Piazzale Giulio Douhet, 25 - 00143 Roma (RM) P. IVA e C.F. 04274560715 - REA RM - 1651300		
Progetto: <b>IMPIANTO FOTOVOLTAICO A TERRA COLLEGATO ALLA RTN          POTENZA NOMINALE 60 MWp          Comune di Lucera (FG)</b>		
PROGETTO DEFINITIVO (Art. 23 del D. Lgs. 152/2006 e ss. mm. ii. Art. 12 del D. Lgs. 387/03 e ss. mm. ii.)		
Progettista: <b>ING. GIOVANNI ANTONIO SARAGENO</b> - iscritto all'Ordine degli Ingegneri della provincia di Reggio Calabria al n. 1629		
Titolo: <b>Planimetria Catastale con DPA</b>		Tavola: <b>PC-T12</b> Foglio: 15 Scala: 1:2000
Ref: <b>A00_FOGGIA2_PC-T12_Rev0</b> <small>È VIETATA LA RIPRODUZIONE DI QUESTO DOCUMENTO SENZA PREVENTIVA AUTORIZZAZIONE SCRITTA DELLA TEP RENEWABLES (FOGGIA 2 PV) S.R.L.</small>		

FILE: \\AO\_FOGGIA2\ACT12\_REV0\_PLANIMETRIA\_CATASTALE\_CON\_DPA.DWG

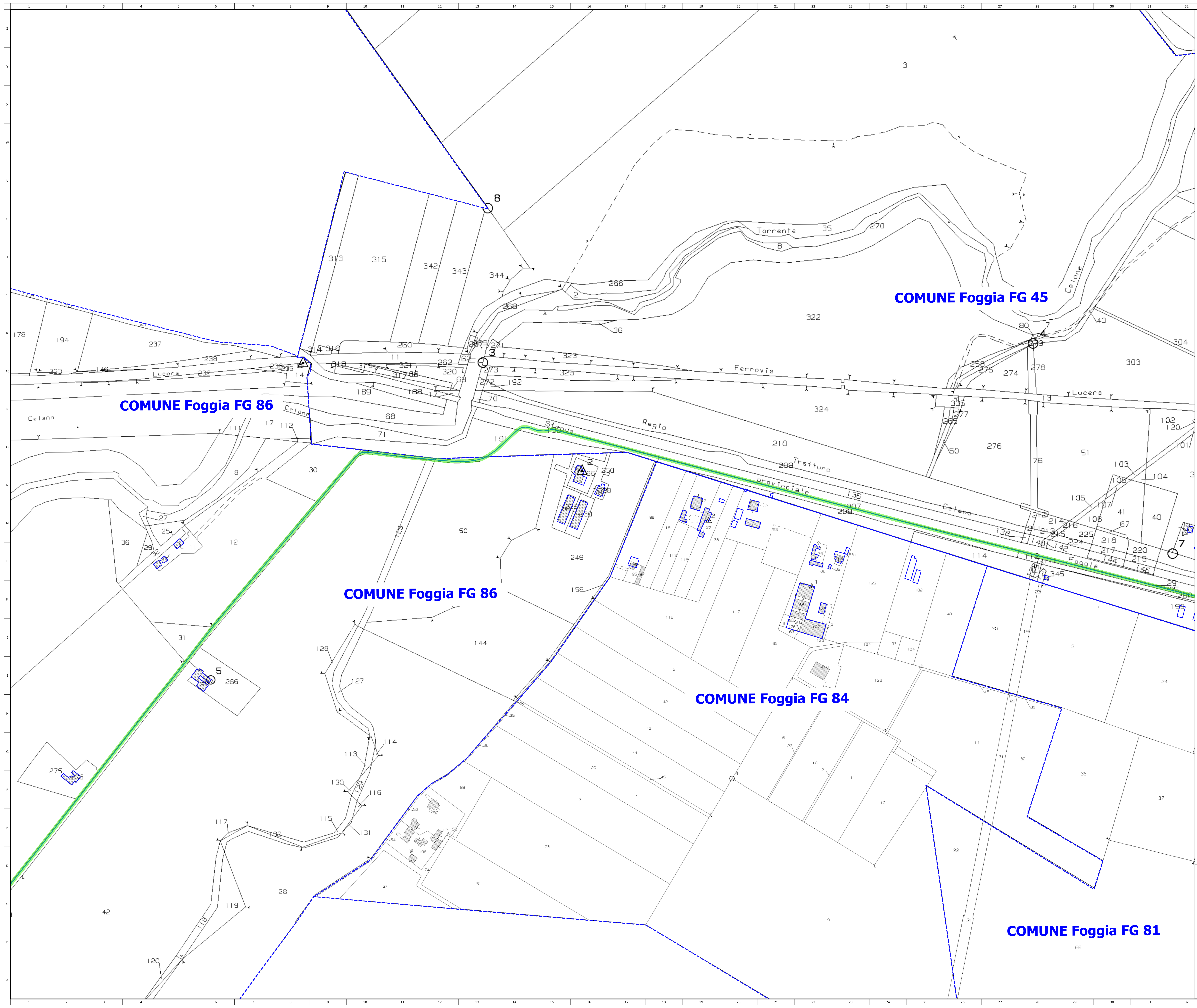

- Legenda**
- Area impianto FV "FOGGIA 2 PV"
  - Area disponibile SSE
  - Area SSE "TEP Renewable"
  - Area SE Terna 380/150 "Foggia"
  - Recettori
  - Cavo MT interrato
  - Linea AT di Collegamento
  - Confine fogli di mappa
  - DPA

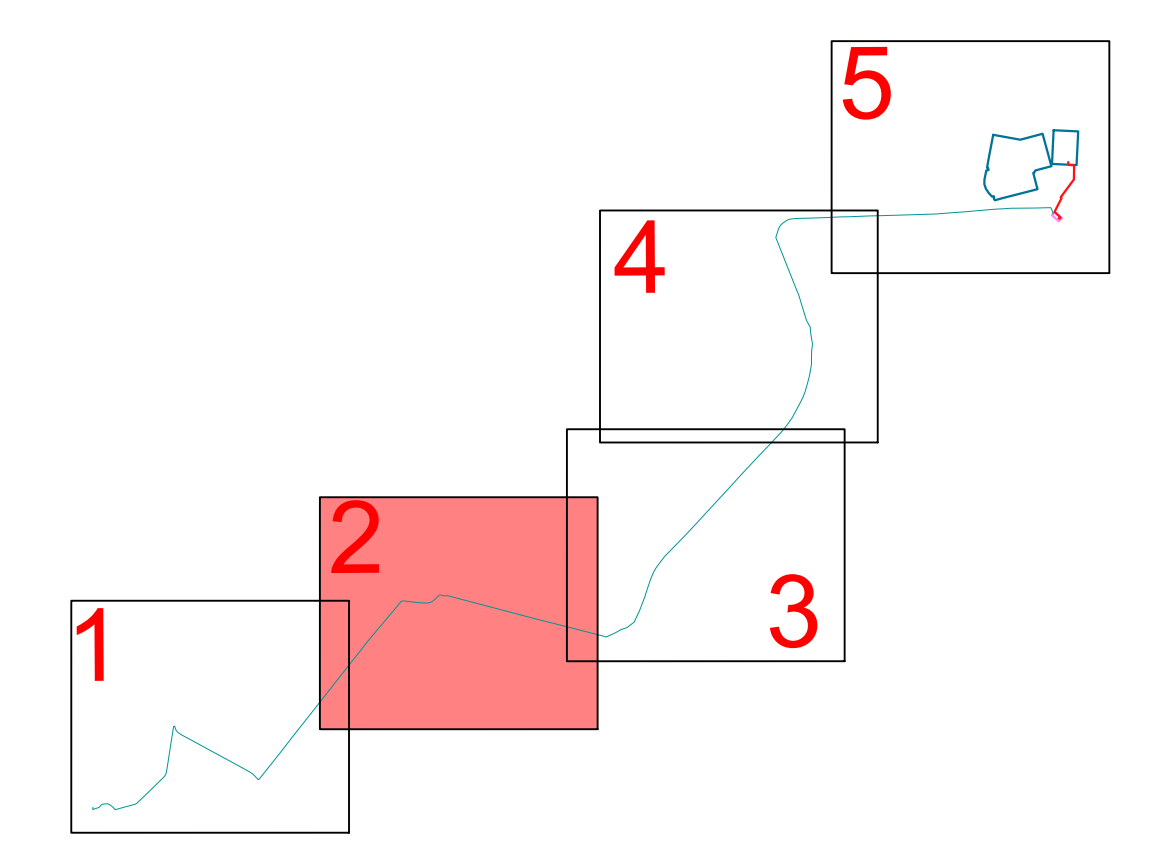

Emissione per Integrazione - MASE Prot. 6347 del 30/05/2023 Rec. Descrizione	V. C. 08 (Recato) Verificato	F. Ricevitori Approvato	26/10/2023 Data
Proprietà: <b>tep renewable energies</b> TEP RENEWABLES (FOGGIA 2 PV) S.R.L. Piazzale Giulio Douhet, 25 - 00143 Roma (RM) P. IVA e C.F. 04274560715 - REA RM - 1651300			
Progetto: <b>IMPIANTO FOTOVOLTAICO A TERRA COLLEGATO ALLA RTN POTENZA NOMINALE 60 MWp</b> Comune di Lucera (FG)			
PROGETTO DEFINITIVO (Art. 23 del D. Lgs. 152/2006 e ss. mm. ii. Art. 12 del D. Lgs. 387/03 e ss. mm. ii.)			
Progettista: <b>ING. GIOVANNI ANTONIO SARACENO</b> - iscritto all'Ordine degli Ingegneri della provincia di Reggio Calabria al n. 1629			
Titolo: <b>Planimetria Catastrale con DPA</b>			Tav. n° <b>PC-T12</b> Foglio 2/5 Scala: 1:2000
Ref: <b>AMF_FOGGIA2_PC-T12_Rev0</b> È VIETATA LA RIPRODUZIONE DI QUESTO DOCUMENTO SENZA PREVENTIVA AUTORIZZAZIONE SCRITTA DELLA TEP RENEWABLES (FOGGIA 2 PV) S.R.L.			

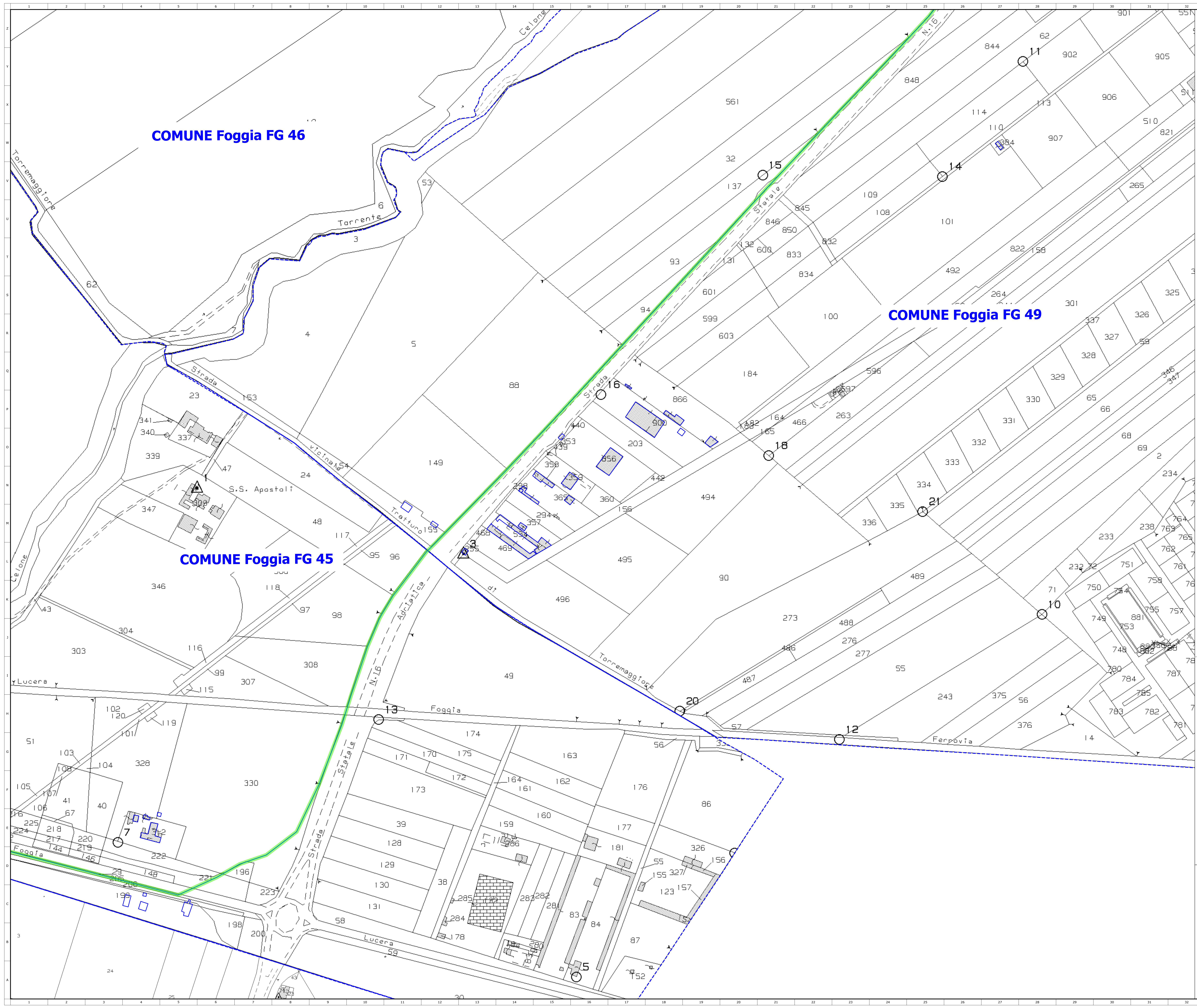

- Legenda**
- Area impianto FV "FOGGIA 2 PV"
  - Area disponibile SSE
  - Area SSE "TEP Renewable"
  - Area SE Terna 380/150 "Foggia"
  - Recettori
  - Cavo MT interrato
  - Linea AT di Collegamento
  - Confine fogli di mappa
  - DPA

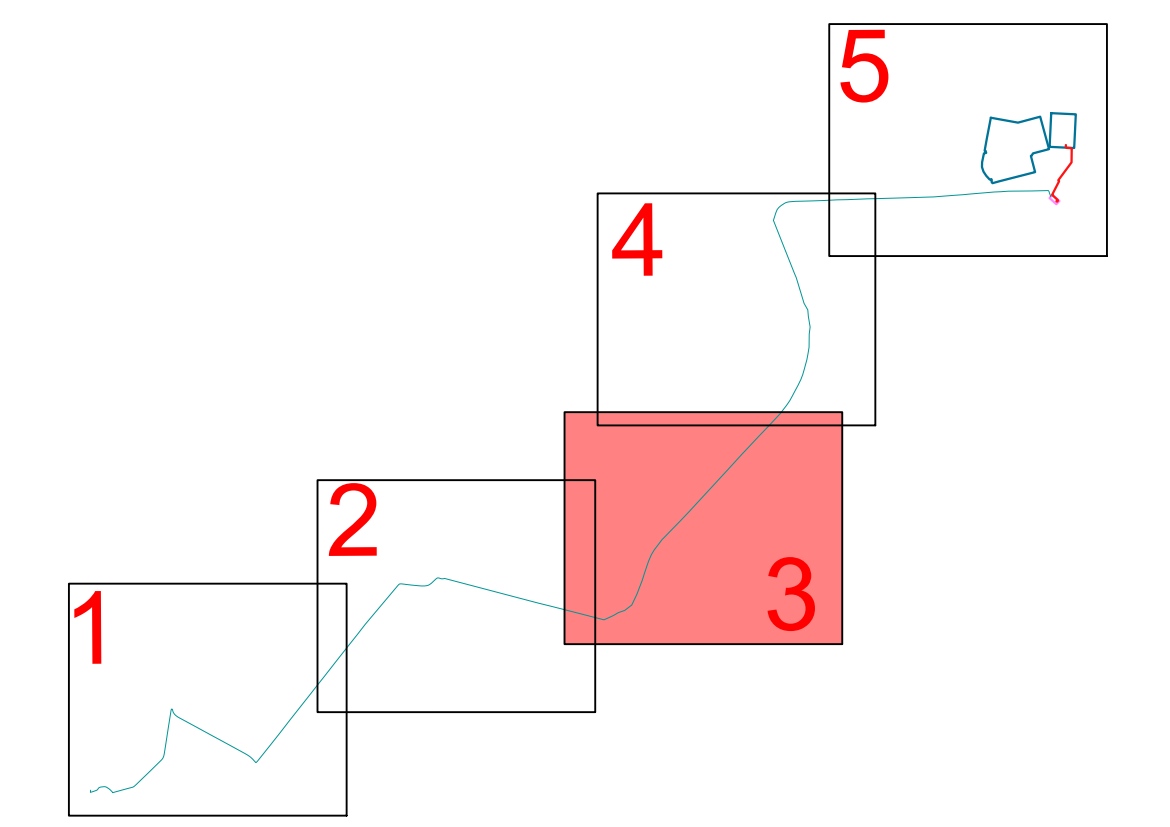

0 Descrizione Estensione per integrazione - MASSI Prot. 6347 del 30/05/2023	V.C. G.B. F. Riparatori 26/10/2023 Data
Progetto: <b>tep renewable energies</b> TEP RENEVABLES (FOGGIA 2 PV) S.R.L. Piazzale Giulio Douhet, 25 - 00143 Roma (RM) P. IVA e C.F. 04274560715 - REA RM - 1651390	
Progetto: <b>IMPIANTO FOTOVOLTAICO A TERRA COLLEGATO ALLA RTN POTENZA NOMINALE 60 MWp</b> Comune di Lucera (FG)	
PROGETTO DEFINITIVO (Art. 23 del D. Lgs. 152/2006 e ss. mm. ii Art. 12 del D. Lgs. 387/03 e ss. mm. ii.)	
Progettista: <b>ING. GIOVANNI ANTONIO SARACENO</b> - Iscritto all'Ordine degli Ingegneri della provincia di Reggio Calabria al n. 1629	
Titolo: <b>Planimetria Catastrale con DPA</b>	
Foglio: <b>PC-T12</b> Foglio 3/5 Scala: 1:2000	
Nota: <b>AVV. FOGGIA2_PC-T12_Rev0</b>	
È VIETATA L'APPROVAZIONE DI QUESTO DOCUMENTO SENZA PREVENTIVA AUTORIZZAZIONE SCRITTA DELLA TEP RENEVABLES (FOGGIA 2 PV) S.R.L.	

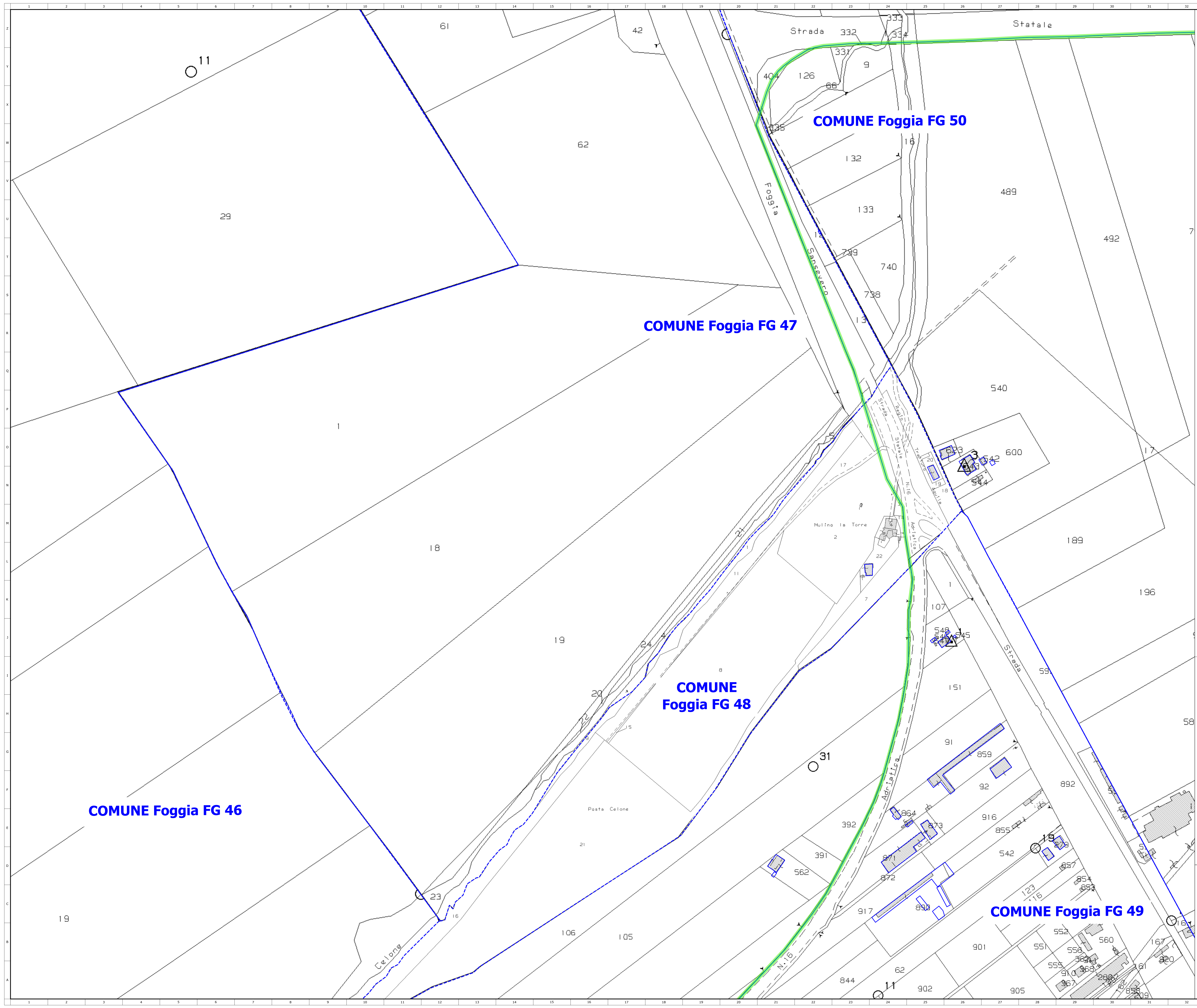

- Legenda**
- Area impianto FV "FOGGIA 2 PV"
  - Area disponibile SSE
  - Area SSE "TEP Renewable"
  - Area SE Terna 380/150 "Foggia"
  - Recettori
  - Cavo MT interrato
  - Linea AT di Collegamento
  - - - Confine fogli di mappa
  - DPA

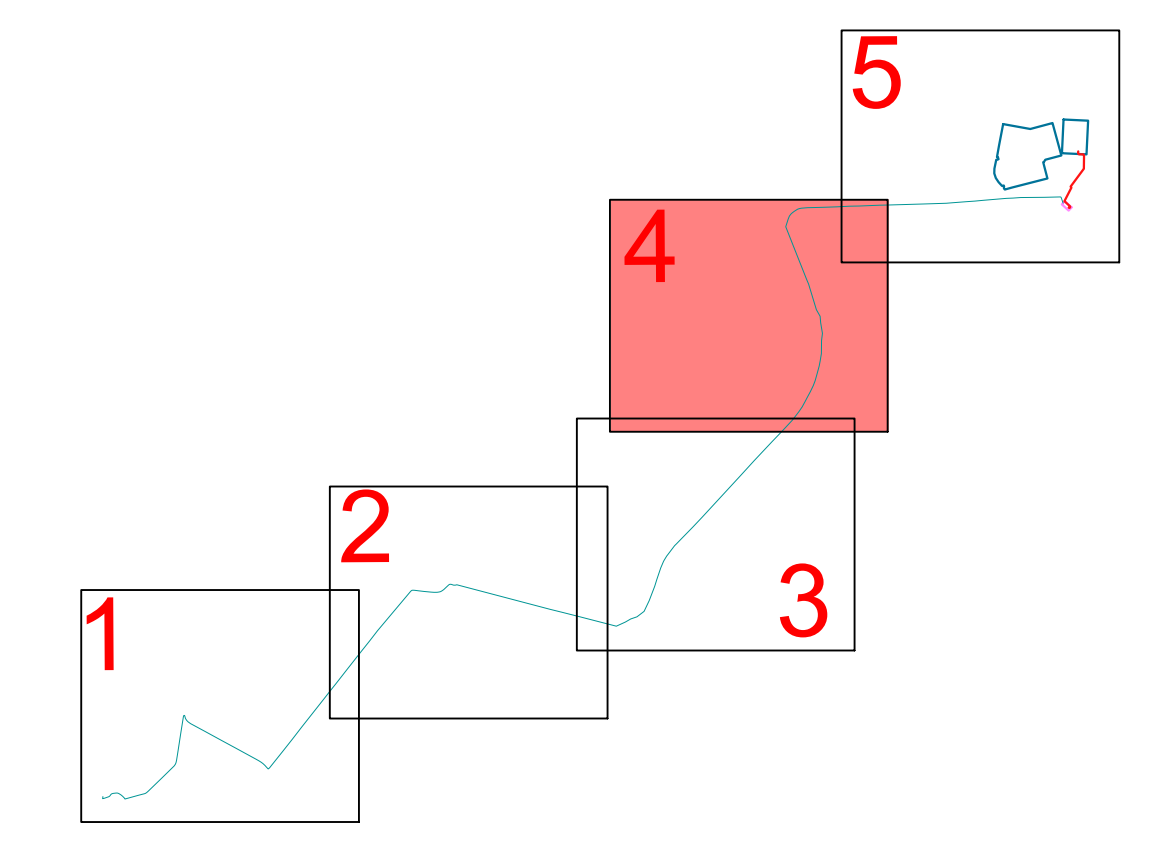

**COMUNE Foggia FG 46**

**COMUNE Foggia FG 47**

**COMUNE Foggia FG 48**

**COMUNE Foggia FG 50**

**COMUNE Foggia FG 49**

Emmissione per integrazione - MANE Prot. 6347 del 20/05/2023		V.C.	GR	F. Ripetitore	20/10/2023
Rec.	Descrizione	Redatto	Verificato	Approvato	Data
Proprietario: <b>TEP RENEWABLES (FOGGIA 2 PV) S.R.L.</b> Piazzale Giulio Douhet, 25 - 00143 Roma (RM) P. IVA e C.F. 04274560715 - REA RM - 1651380					
Progetto: <b>IMPIANTO FOTOVOLTAICO A TERRA COLLEGATO ALLA RTN</b> <b>POTENZA NOMINALE 60 MWp</b> Comune di Lucera (FG)					
PROGETTO DEFINITIVO (Art. 23 del D. Lgs. 152/2006 e ss. mm. i. Art. 12 del D. Lgs. 387/03 e ss. mm. i.)					
Progettista: <b>ING. GIOVANNI ANTONIO SARACENO</b> - Iscritto all'Ordine degli Ingegneri della provincia di Reggio Calabria al n. 1629					
Titolo: <b>Planimetria Catastale con DPA</b>					Tav. <b>PC-T12</b> Foglio 4/5 Scala: 1:2000
Def. <b>440_FOGGIA2_PC-T12_Rev0</b> È VIETATA LA RIPRODUZIONE DI QUESTO DOCUMENTO SENZA PREVENTIVA AUTORIZZAZIONE SCRITTA DELLA TEP RENEWABLES (FOGGIA 2 PV) S.R.L.					

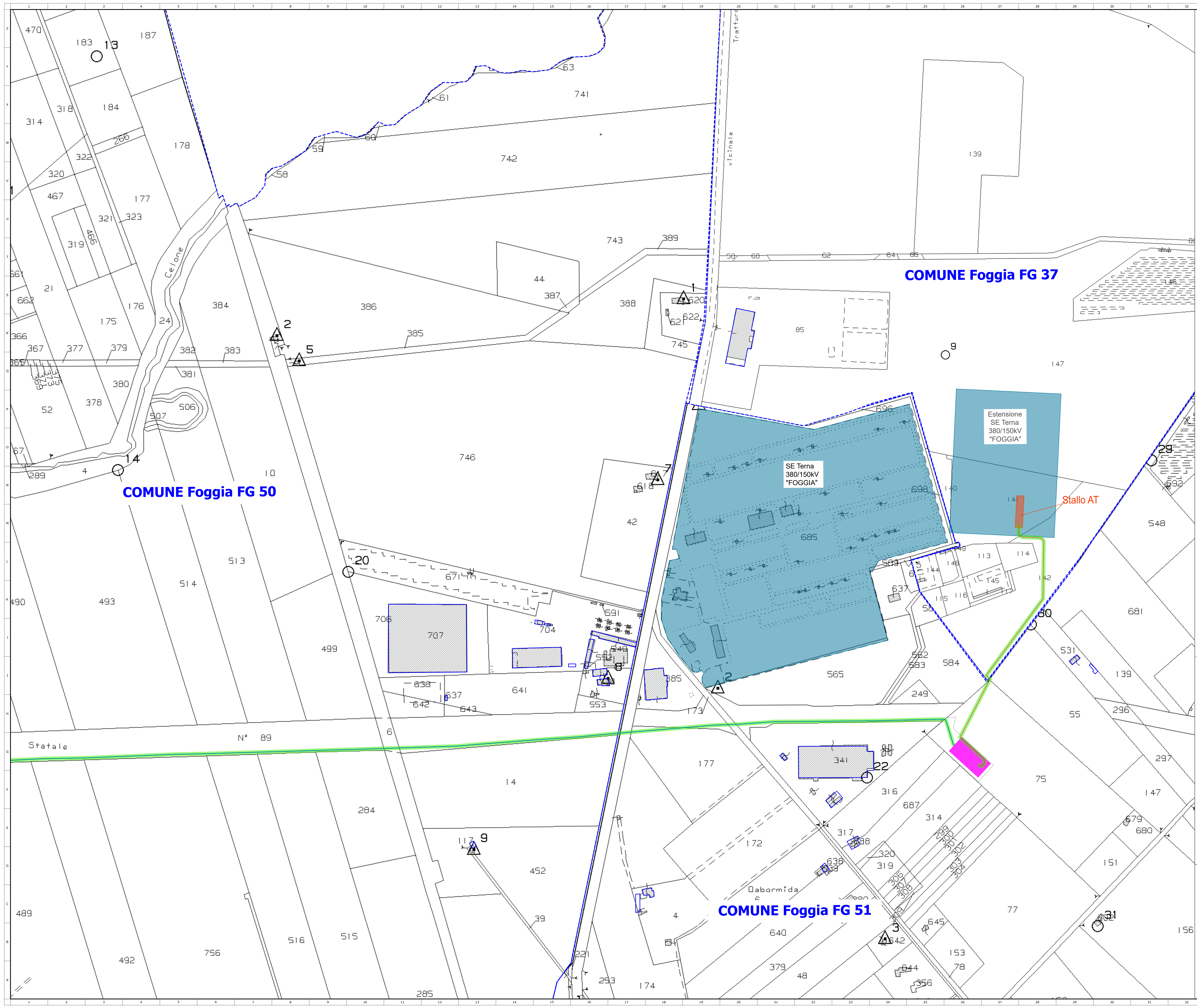

- Legenda**
- Area impianto FV "FOGGIA 2 PV"
  - Area disponibile SSE
  - Area SSE "TEP Renewable"
  - Area SE Terna 380/150 "FOGGIA"
  - Recettori
  - Cavo MT interrato
  - Linea AT di Collegamento
  - Confine fogli di mappa
  - DPA

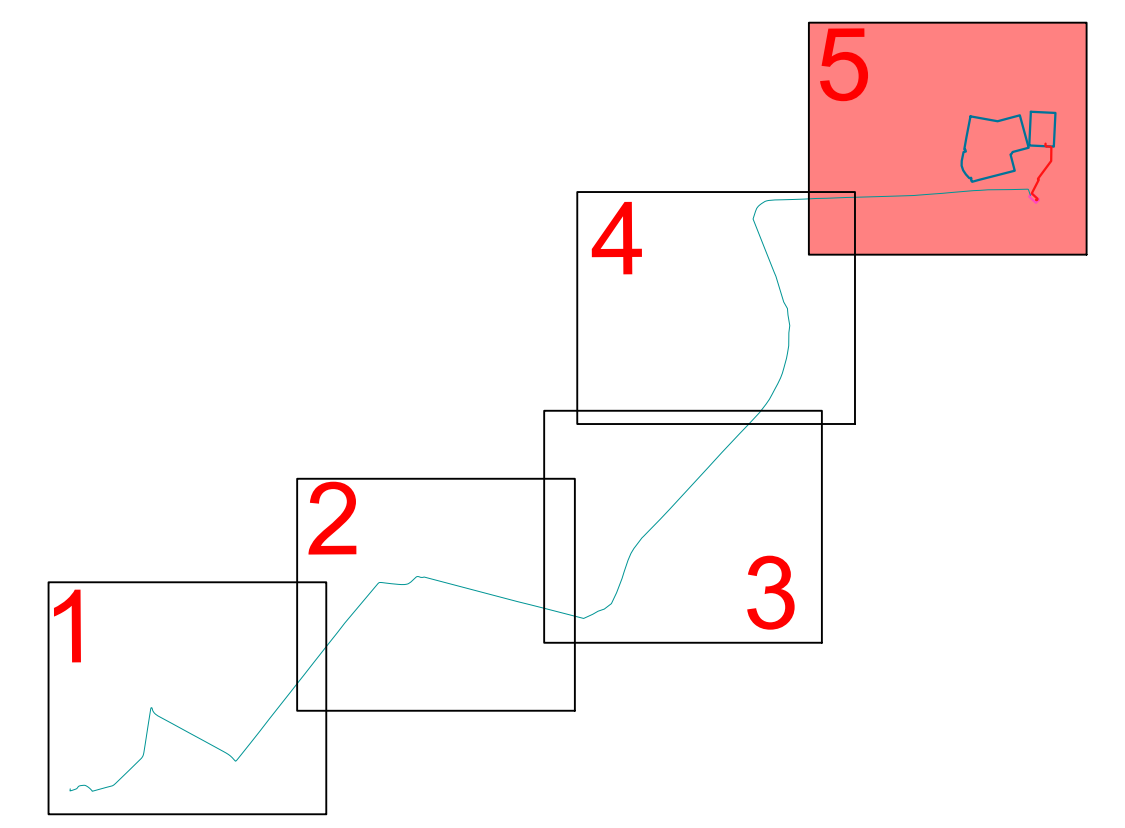

Emmissione per Integrazione - MARE Prot. 6347 del 30/05/2023 Rec. Descrizione	V. C. 08 F. Recavari 20/10/2023 Data
Proprietà: <b>TEP RENEWABLES (FOGGIA 2 PV) S.R.L.</b> Piazzale Giulio Douhet, 25 - 00143 Roma (RM) P. IVA e C.F. 04274560715 - REA RM - 1651300	
Progetto: <b>IMPIANTO FOTOVOLTAICO A TERRA COLLEGATO ALLA RTN</b> POTENZA NOMINALE 60 MWp Comune di Lucera (FG)	
PROGETTO DEFINITIVO (Art. 23 del D. Lgs. 152/2006 e ss. mm. i. Art. 12 del D. Lgs. 387/03 e ss. mm. i.)	
Progettisti: ING. GIOVANNI ANTONIO SARACENO - Iscritto all'Ordine degli Ingegneri della provincia di Reggio Calabria al n. 1629	
Titolo: <b>Planimetria Catastrale con DPA</b>	Tavola: <b>PC-T12</b> Foglio 3/3 Scala: 1:2000
Ref: <b>AMB_FOGGIA2_PC-T12_Rev0</b> È VIETATA LA RIPRODUZIONE DI QUESTO DOCUMENTO SENZA PREVENTIVA AUTORIZZAZIONE SCRITTA DELLA TEP RENEWABLES (FOGGIA 2 PV) S.R.L.	

FILE: AMB\_FOGGIA2\_PC-T12\_Rev0\_Planimetria Catastrale con DPA.dwg