Firmato digitalmente da:
Mastella Cristiano
Firmato il 19/10/2023 19:07
Seriale Certificato: 2008015
Valido dal 15/12/2022 al 15/12/2025
InfoCamere Qualified Electronic Signature CA

Distretto delle Alpi Orientali

PIANO STRALCIO PER LA TUTELA DAL RISCHIO IDROGEOLOGICO
BACINO DELL'ADIGE - REGIONE DEL VENETO

Adottato dal Comitato Istituzionale con deliberazione n. 01/2005 del 15 febbraio 2005
Approvato con D.P.C.M. 27 aprile 2006 - G. U. n. 245 del 20 ottobre 2006

Progetto di III^ Variante

- PERICOLOSITA' GEOLOGICA NELLA ZONA OMOGENEA VALLE DELL'ADIGE - MONTE BALDO
- PERICOLOSITA' DA VALANGA

Tavola A3/V

PERIMETRAZIONE DELLE AREE A DIVERSO GRADO DI PERICOLOSITA' DA VALANGA

Legenda

Criteri di attribuzione della classe di pericolosità

Pericolosità moderata P2: elementi individuati o dalla determinazione per fotointerpretazione o mediante inchiesta sul terreno

Pericolosità elevata P3: elementi individuati dalla sovrapposizione della perimetrazione determinata mediante inchiesta sul terreno con quella effettuata su base fotointerpretativa

Ricade nella classe P3, oltre agli esempi sopra illustrati, ogni possibile combinazione fra un tematismo determinato per fotointerpretazione (arancione) ed uno individuato mediante inchiesta sul terreno (viola)

Tematismi rappresentanti elementi di pericolosità determinati per fotointerpretazione - da C.L.P.V.

- Valanghe
- Zone di scaricamento
- Zone presunte pericolose
- Pericolo localizzato

Tematismi rappresentanti elementi di pericolosità individuati mediante inchiesta sul terreno - da C.L.P.V.

- Valanghe
- Zone di scaricamento
- Zone presunte pericolose
- Pericolo localizzato

- Limite regionale
- Limite di bacino idrografico
- Limiti comunali

TRACCIATI DI PROGETTO

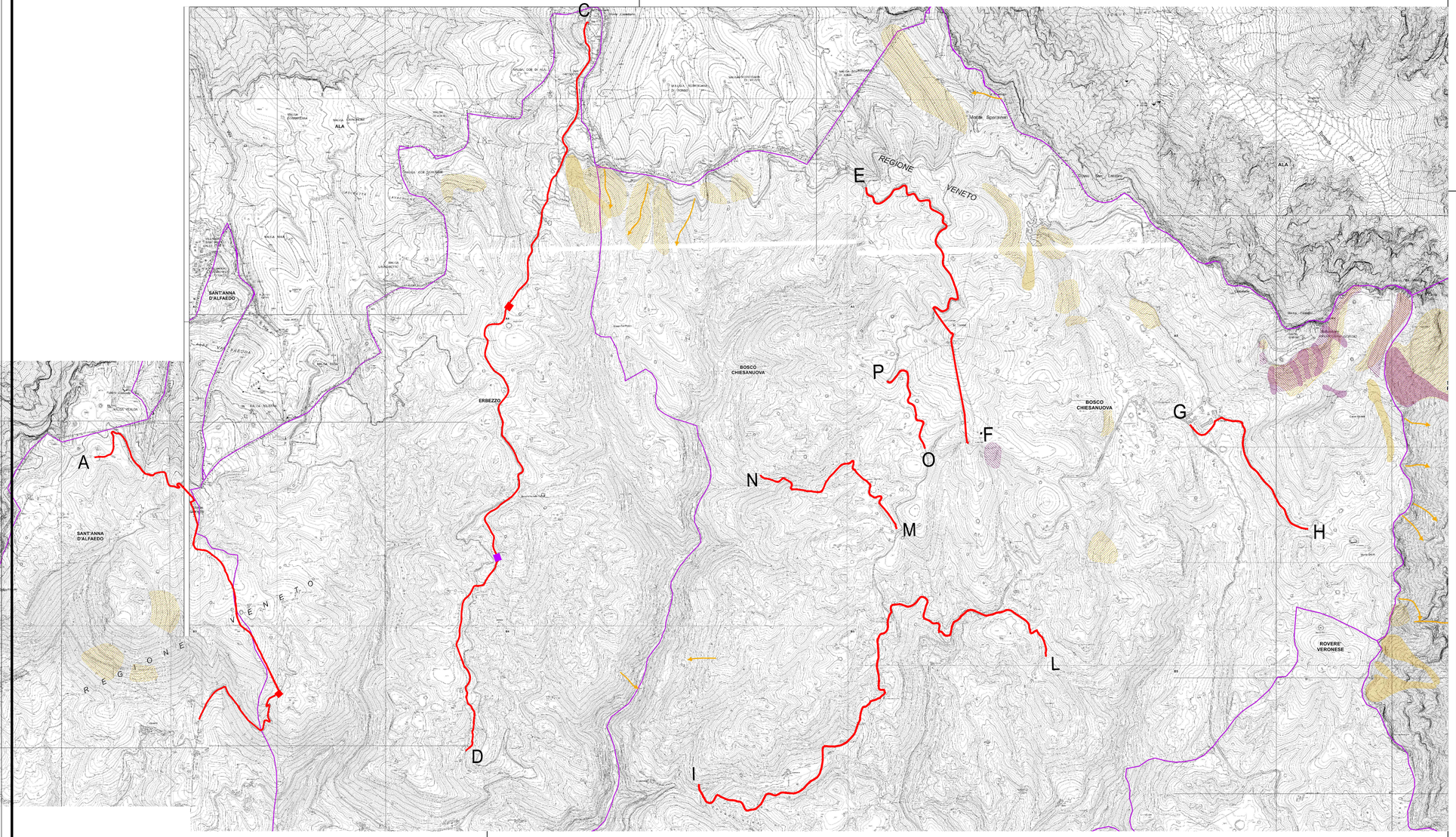

CARTOGRAFIA PERICOLOSITA' GEOLOGICA
COMUNE DI SANT'ANNA D'ALFAEDO

AUTORITA' DI BACINO NAZIONALE DEL FIUME ADIGE
PIANO STRALCIO PER LA TUTELA DAL RISCHIO IDROGEOLOGICO - BACINO DELL' ADIGE- REGIONE DEL VENETO
AREE IN DISSESTO DA VERSANTE -VARIANTE-

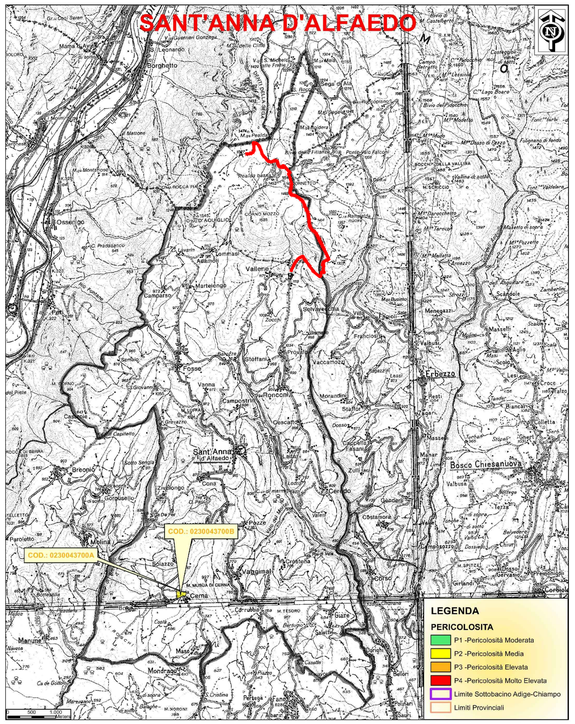

REGIONE DEL VENETO

provincia di verona

FONDO COMUNI CONFINANTI

ATO VERONESE
Consiglio di Bacino Veronese

Acque Veronesi

Bisetto Nicola
19.10.2023
11:49:41
GMT+01:00

RETI TECNOLOGICHE E VIABILITA' MALGHE DELLA LESSINIA
- Comuni di S. Anna d'Alfaedo, Erbezzo e Bosco Chiesanuova -

PROGETTO DEFINITIVO - [ID_VIP 8471] ISTRUTTORIA VIA-PUA

RE05.11 - SIA-Allegato- Piano di Assetto Idrogeologico (PAI)

PROGETTISTA
INGEGNERIA 2P S.S.S.C.S.P.A. Via Dall'Armi, 27/3 30027 San Donà di Piave (VE) tel. 0421.30.77.00 - fax. 0421.30.77.16 e-mail: info@ingegneria2p.it

RESPONSABILE GENERALE DELLA PROGETTAZIONE E DELLE INTEGRAZIONI SPECIALISTICHE
Ing. Nicola Bisetto
N° A2937 ORDINE DEGLI INGG. DI TREVISO

PROGETTISTA IDRAULICO
Ing. Nicola Bisetto
N° A2937 ORDINE DEGLI INGG. DI TREVISO

PROGETTISTA DEL DOCUMENTO SPECIALISTICO
SIA - Allegati grafici
dott. Cristiano Mastella

RILIEVI TOPOGRAFICI
geom. Andrea Laiti - S. Anna d'Alfaedo (VR)

SICUREZZA
geom. Marco Turozzi - S. Bonifacio (VR)

GEOLOGIA
dott. Cristiano Mastella - S. Pietro in Cariano (VR)

RELAZIONI AMBIENTALI
dott. Cristiano Mastella - S. Pietro in Cariano (VR)

PIANO PARTICELLARE ED ESPROPRI
ing. Flavio Laiti - S. Anna d'Alfaedo (VR)

ASSISTENZA ARCHEOLOGICA
dott. Gianfranco Valle - S. Cipriano Po (PV)

DATA
Ottobre 2023

REVISIONE	DATA REVISIONE
01	Settembre 2021
02	Ottobre 2023

CODICE CUP
I26H19000070005

CODICE INTERVENTO
31001900

CODICE INTERVENTO AATO
"Potenziamento acquedotto della Lessinia" A.2 - 01

RUP
ing. Isacco Rigodanze

Questo documento non può essere copiato o riprodotto senza autorizzazione, ogni violazione verrà perseguita a norma di legge.