Firmato digitalmente da:
REGIONE DEL VENETO
Mastella Cristiano
Firmato il 19/10/2023 19:12:

provincia di verona

FONDO COMUNI CONFINANTI

ATO VERONESE
Ente di Bacino Veronese

Seriale Certificato: 2008015
Acque Veronesi
Valido dal 15/12/2022 al 15/12/2025

Bisetto Nicola
19.10.2023 13:44:52 GMT+01:00

InfoCamere Qualified Electronic Signature CA

RETI TECNOLOGICHE E VIABILITA' MALGHE DELLA LESSINIA
- Comuni di S. Anna d'Alfaedo, Erbezzo e Bosco Chiesanuova -

PROGETTO DEFINITIVO - [ID_VIP 8471] ISTRUTTORIA VIA-PUA

RE.07.7 - VIncA - PLANIMETRIA DEI QUADRANTI RDV - SCALA 1:10.000

PROGETTISTA
INGEGNERIA 2P Via Dell'Area, 2/10 36077 Altavilla Vicentina (VI) tel. 0444 / 48 27 80 - fax 0445 30 77 16 e-mail info@ingegneria2p.it

RESPONSABILE GENERALE DELLA PROGETTAZIONE E DELLE INTEGRAZIONI SPECIALISTISCHE
Ing. Nicola Bisetto
N° A2937 ORDINE DEGLI ENGGL DI TREVISO

PROGETTISTA IDRAULICO
Ing. Nicola Bisetto
N° A2937 ORDINE DEGLI INGGL DI TREVISO

PROGETTISTA DEL DOCUMENTO SPECIALISTICO
VIncA - PLANIMETRIA DEI QUADRANTI RDV
Dott. Geol. Cristiano Mastella

DATA
Ottobre 2023

RILIEVI TOPOGRAFICI
geom. Andrea Latti - S. Anna d'Alfaedo (VR)

SICUREZZA
geom. Marco Turozzi - S. Bonifacio (VR)

GEOLOGIA
dott. Cristiano Mastella - S. Pietro in Cariano (VR)

RELAZIONI AMBIENTALI
dott. Cristiano Mastella - S. Pietro in Cariano (VR)

PIANO PARTICELLARE ED ESPROPRI
ing. Flavio Latti - S. Anna d'Alfaedo (VR)

ASSISTENZA ARCHEOLOGICA
dott. Gianfranco Valle - S. Cipriano Po (PV)

REVISIONE	DATA REVISIONE
01	Settembre 2021
02	Ottobre 2023

CODICE CUP
I26H19000070005

CODICE INTERVENTO
31001900

CODICE INTERVENTO AATO
"Potenziamento acquedotto della Lessinia"
A.2 - 01

RUP
Ing. Iacco Rigodanze

Questo documento non può essere copiato o riprodotto senza autorizzazione, ogni violazione verrà perseguita a norma di legge.

Legenda

- Quadranti RDV
- Siti Natura 2000
- Reti tecnologiche
- Buffer di analisi 300 m

Impianti

Nome

- IMPIANTO CASTELBERTO
- IMPIANTO CORNETTO
- IMPIANTO DEROCCHETTO
- IMPIANTO DOSSO BRANCON
- IMPIANTO LESSINIA
- IMPIANTO TRACCHI
- IMPIANTO VOLPINA
- Piazzole
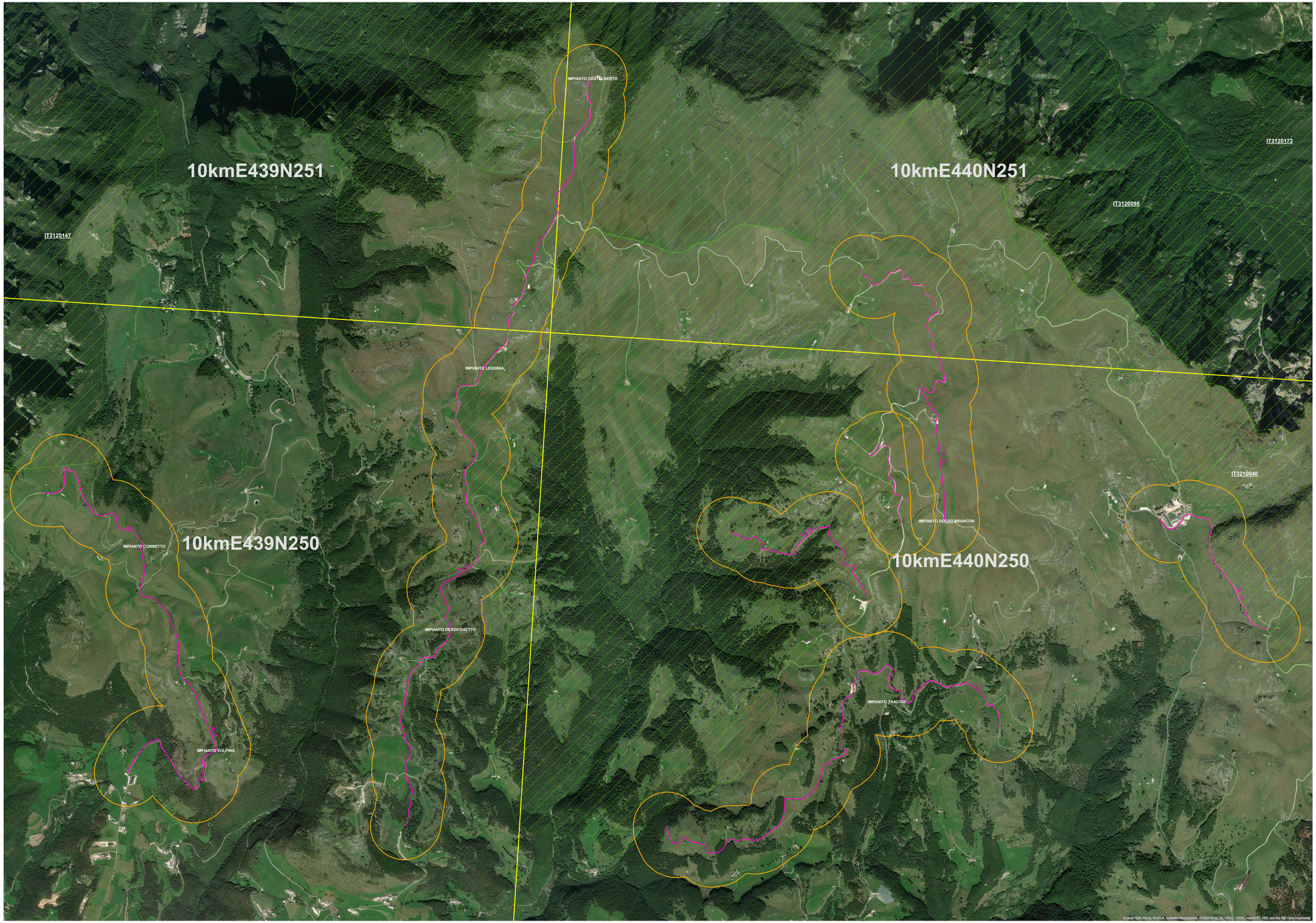
0 250 500 Metri