Firmato digitalmente da:
REGIONE DEL VENETO
Mastella Cristiano
Firmato il 19/10/2023 19:13

provincia di verona

FONDO COMUNI CONFINANTI

ATO VERONESE
Autorità di Bacino Veronese

Seriale Certificato: 2008015
Acque Veronesi
Valido dal 15/12/2022 al 15/12/2025

Bisetto
Nicola
19.10.2023
13:44:52
GMT+01:00

RETI TECNOLOGICHE E VIABILITA' MALGHE DELLA LESSINIA
- Comuni di S. Anna d'Alfaedo, Erbezzo e Bosco Chiesanuova -

PROGETTO DEFINITIVO - [ID_VIP 8471] ISTRUTTORIA VIA-PUA

RE.07.11 - VIncA-CARTA USO DEL SUOLO E HABITAT RETE NATURA 2000-TRACCIATO C-D SUD - SCALA 1:10.000

PROGETTISTA
INGEGNERIA 2P
Via Dell'Arno, 27/3
30027 San Dona di Piave (VE)
tel. 0421.30.77.00 - fax. 0421.30.77.16
e-mail: info@ingegneria2p.it

RESPONSABILE GENERALE DELLA PROGETTAZIONE E DELLE INTEGRAZIONI SPECIALISTICHE
Ing. Nicola Bisetto
N° A2937 ORDINE DEGLI INGG. DI TREVISO

PROGETTISTA IDRAULICO
Ing. Nicola Bisetto
N° A2937 ORDINE DEGLI INGG. DI TREVISO

PROGETTISTA DEL DOCUMENTO SPECIALISTICO VIncA - CARTA DE USO DEL SUOLO E HABITAT RETE NATURA 2.000 - TRACCIATO C-D SUD
Dott. Geol. Cristiano Mastella

DATA
Ottobre 2023

RILIEVO TOPOGRAFICI
geom. Andrea Lalli - S. Anna d'Alfaedo (VR)

SICUREZZA
geom. Marco Turozzi - S. Bonifacio (VR)

GEOLOGIA
dott. Cristiano Mastella - S. Pietro in Cariano (VR)

RELAZIONI AMBIENTALI
dott. Cristiano Mastella - S. Pietro in Cariano (VR)

PIANO PARTICELLARE ED ESPROPRI
ing. Flavio Lalli - S. Anna d'Alfaedo (VR)

ASSISTENZA ARCHEOLOGICA
dott. Gianfranco Valle - S. Cipriano Po (PV)

REVISIONE	DATA REVISIONE
01	Settembre 2021
02	Ottobre 2023

CODICE CUP
I26H19000070005

CODICE INTERVENTO
31001900

CODICE INTERVENTO AATO
"Potenziamento acquedotto della Lessinia"
A.2 - 01

RUP
ing. Isacco Rigodanze

Questo documento non può essere copiato o riprodotto senza autorizzazione, ogni violazione verrà perseguita a norma di legge.

Legenda

- Tracciati su prato
- Tracciato CD
- Buffer CD 300m
- Sit Rete Natura 2000

Impianti
- IMPIANTO DEROCCHETTO
- Piazzale

Tracciato CD Habitat IT3210040

Habitat Rete Natura 2000
- -
- 3150 - Laghi eutrofici naturali con vegetazione del tipo Magnopotamion o Hydrocharition
- 8240 - * Pavimenti calcarei
- 91K0 - Foreste illiriche di Fagus sylvatica (Aremonio-Fagion)

Tracciato CD Uso del suolo

CODICE
- 1.1.3.2 Strutture residenziali isolate
- 1.2.2.3 Rete stradale secondaria con territori associati (strade regionali, provinciali, comunali ed altro)
- 2.3.1 Superfici a copertura erbacea: graminacee non soggette a rotazione
- 3.1.1 Boschi di latifoglie
- 3.1.1.4.1 Faggeta altimontana
- 3.1.1.4.2 Faggeta montana tipica esalpica
- 3.1.1.4.6 Faggeta submontana con ostria
- 3.1.2.2.1 Formazione antropogena di conifere
- 3.2.1.1 Malghe
- 3.2.1.2 Pascoli di pertinenza di malga
- 3.2.1.3 Pascoli diversi
- 3.2.2.1.1 Brughiere e cespuglieti
- 3.3.2 Rocce nude
- 5.1.2.1 Bacini senza manifeste utilizzazioni produttive
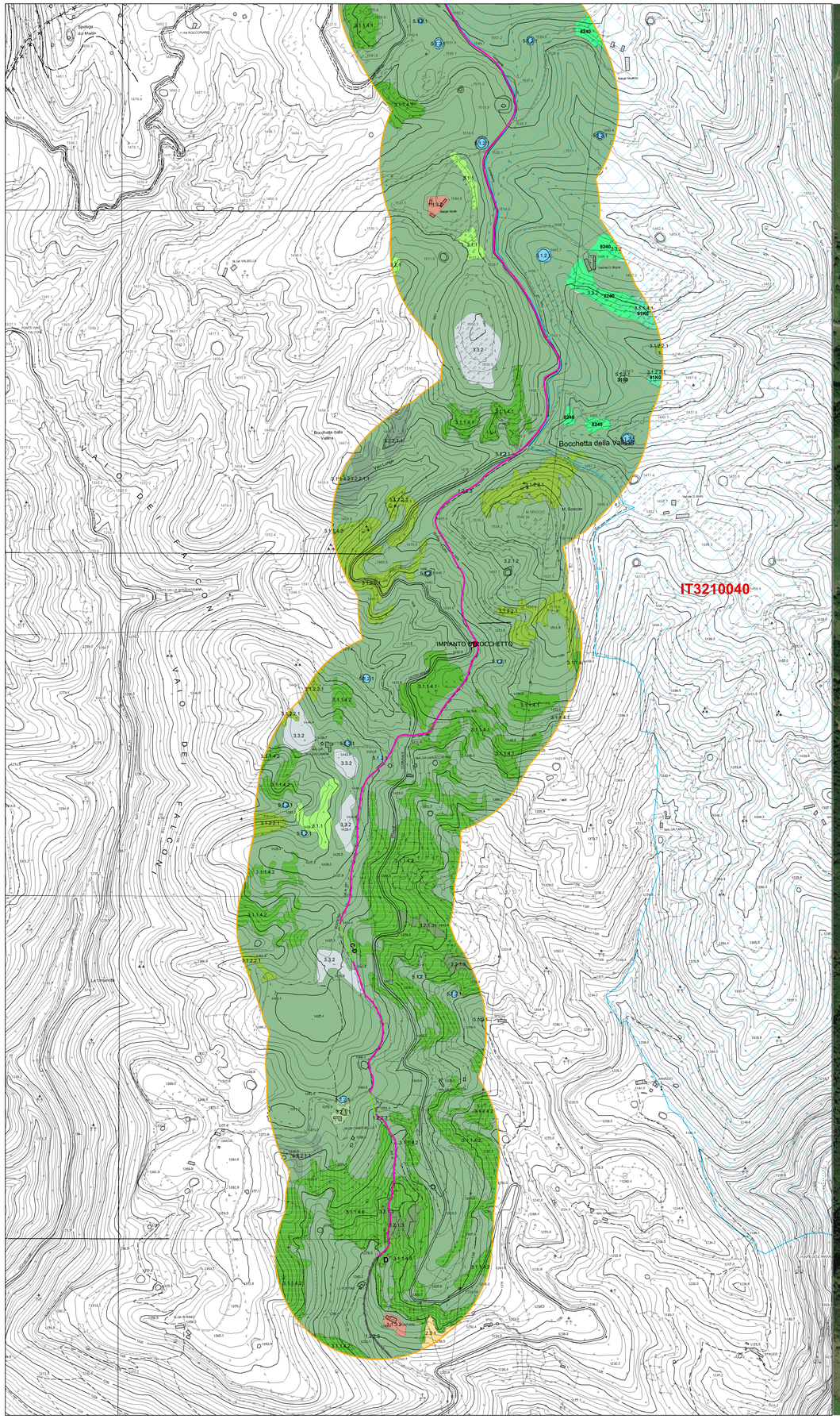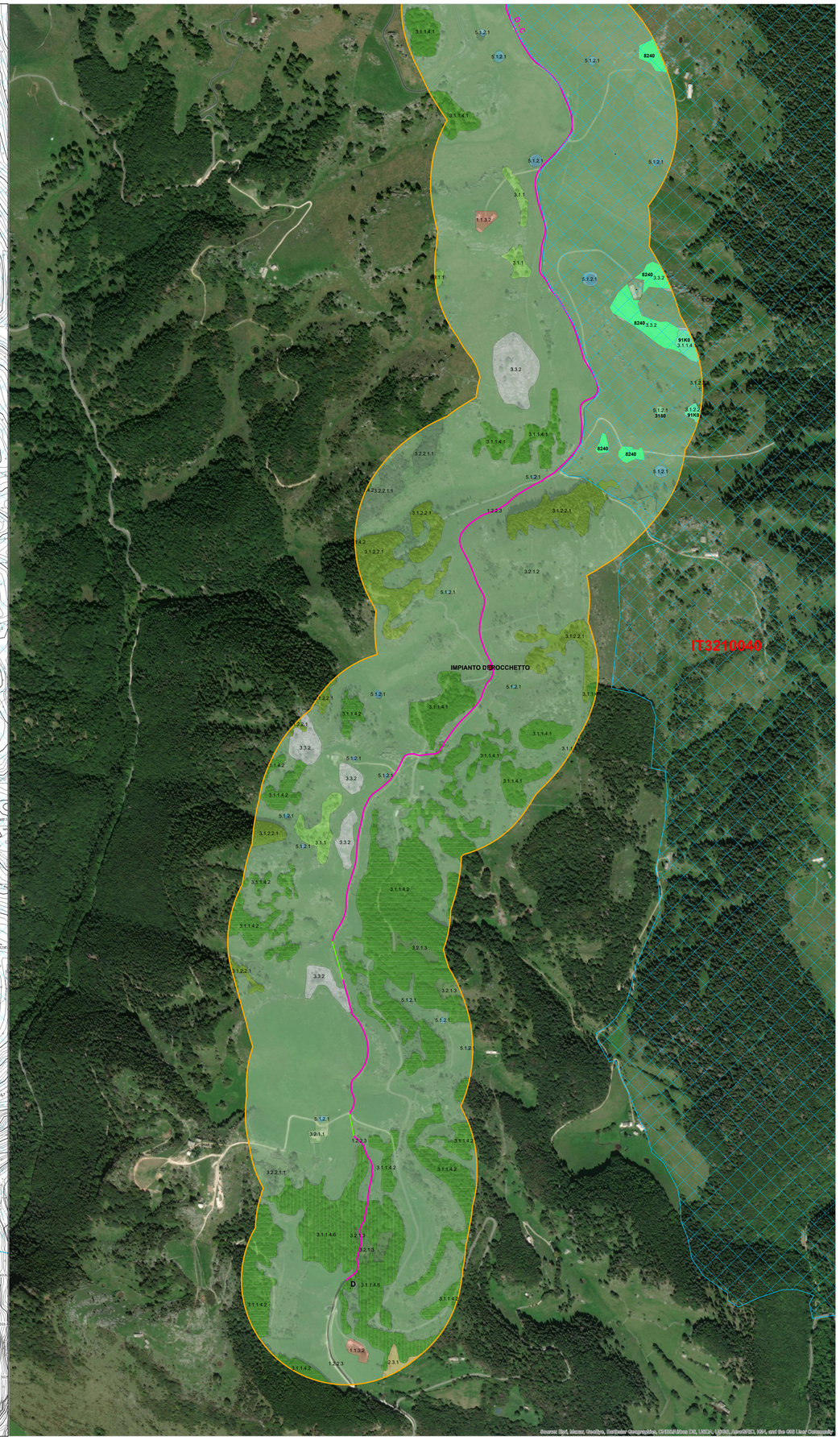
0 240 480 Metri