Firmato digitalmente da:
REGIONE DEL VENETO
Mastella Cristiano
Firmato il 19/10/2023 19:13:13
Seriale Certificato: 2008015
Valido dal 15/12/2022 al 15/12/2025

provincia di verona

FONDO COMUNI CONFINANTI

ATO VERONESE
Ente di Bacino Veronese

Acque Veronesi

Bisetto Nicola
19.10.2023 13:44:52 GMT+01:00

RETI TECNOLOGICHE E VIABILITA' MALGHE DELLA LESSINIA
- Comuni di S. Anna d'Alfaedo, Erbezzo e Bosco Chiesanuova -

PROGETTO DEFINITIVO - [ID_VIP 8471] ISTRUTTORIA VIA-PUA

RE.07.13 - VIncA - CARTA USO DEL SUOLO E HABITAT RETE NATURA 2000-TRACCIATO G-H - SCALA 1:10.000

PROGETTISTA
INGEGNERIA 2P Via Dell'Arno, 27/3 30027 San Dona di Piave (VE) tel. 0421.30.77.00 - fax. 0421.30.77.16 e-mail: info@ingegneria2p.it

RESPONSABILE GENERALE DELLA PROGETTAZIONE E DELLE INTEGRAZIONI SPECIALISTICHE
Ing. Nicola Bisetto
N° A2937 ORDINE DEGLI INGG. DI TREVISO

PROGETTISTA IDRAULICO
Ing. Nicola Bisetto
N° A2937 ORDINE DEGLI INGG. DI TREVISO

PROGETTISTA DEL DOCUMENTO SPECIALISTICO VIncA - CARTA DI USO DEL SUOLO E HABITAT RETE NATURA 2.000 - TRACCIATO G-H
Dott. Geol. Cristiano Mastella

DATA
Ottobre 2023

RILIEVI TOPOGRAFICI
geom. Andrea Lalli - S. Anna d'Alfaedo (VR)

SICUREZZA
geom. Marco Turozzi - S. Bonifacio (VR)

GEOLOGIA
dott. Cristiano Mastella - S. Pietro in Cariano (VR)

RELAZIONI AMBIENTALI
dott. Cristiano Mastella - S. Pietro in Cariano (VR)

PIANO PARTICELLARE ED ESPROPRI
ing. Flavio Lalli - S. Anna d'Alfaedo (VR)

ASSISTENZA ARCHEOLOGICA
dott. Gianfranco Valle - S. Cipriano Po (PV)

REVISIONE	DATA REVISIONE
01	Settembre 2021
02	Ottobre 2023

CODICE CUP
I26H19000070005

CODICE INTERVENTO
31001900

CODICE INTERVENTO AATO
"Potenziamento acquedotto della Lessinia"
A.2 - 01

RUP
ing. Isacco Rigodanze

Questo documento non può essere copiato o riprodotto senza autorizzazione, ogni violazione verrà perseguita a norma di legge.

Legenda

- Tracciato su prato
- Tracciato GH
- Buffer GH 300m
- Siti Rete Natura 2000

Tracciato GH Habitat

Habitat Rete Natura 2000

- -
- 6170 - Formazioni erbose calcicole alpine e subalpine
- 6230 - * Formazioni erbose a Nardus, ricche di specie, su substrato siliceo delle zone montane (e delle zone submontane dell'Europa continentale)
- 91K0 - Foreste illiriche di Fagus sylvatica (Aremonio-Fagion)

Tracciato GH Uso del suolo

CODICE

- 1.1.3.2 Strutture residenziali isolate
- 1.2.2.3 Rete stradale secondaria con territori associati (strade regionali, provinciali, comunali ed altro)
- 1.3.3.2 Suoli rimaneggiati e artefatti
- 3.1.1.4.1 Faggeta altimontana
- 3.2.1.2 Pascoli di pertinenza di malga
- 3.3.2 Rocce nude
- 5.1.2.1 Bacini senza manifeste utilizzazioni produttive
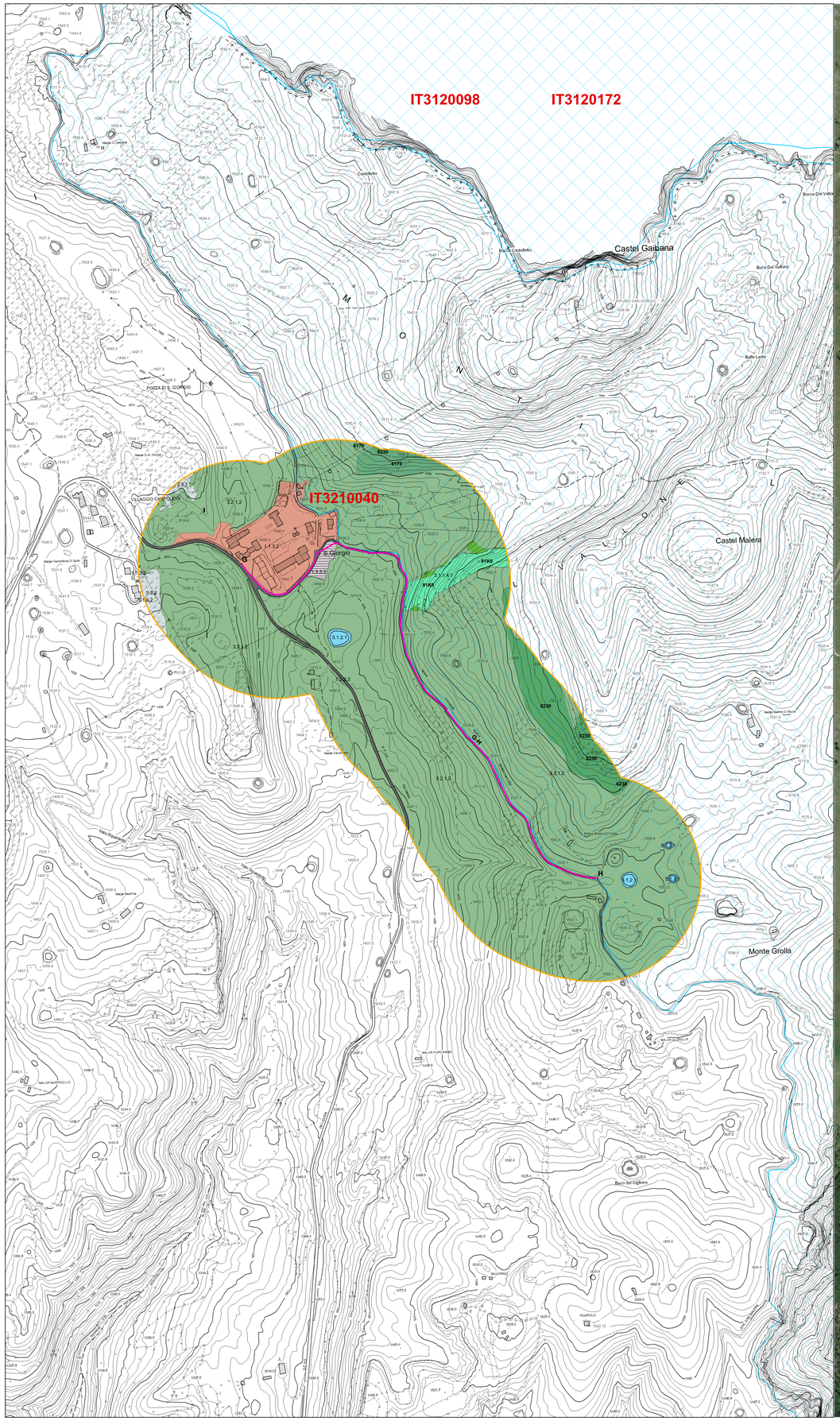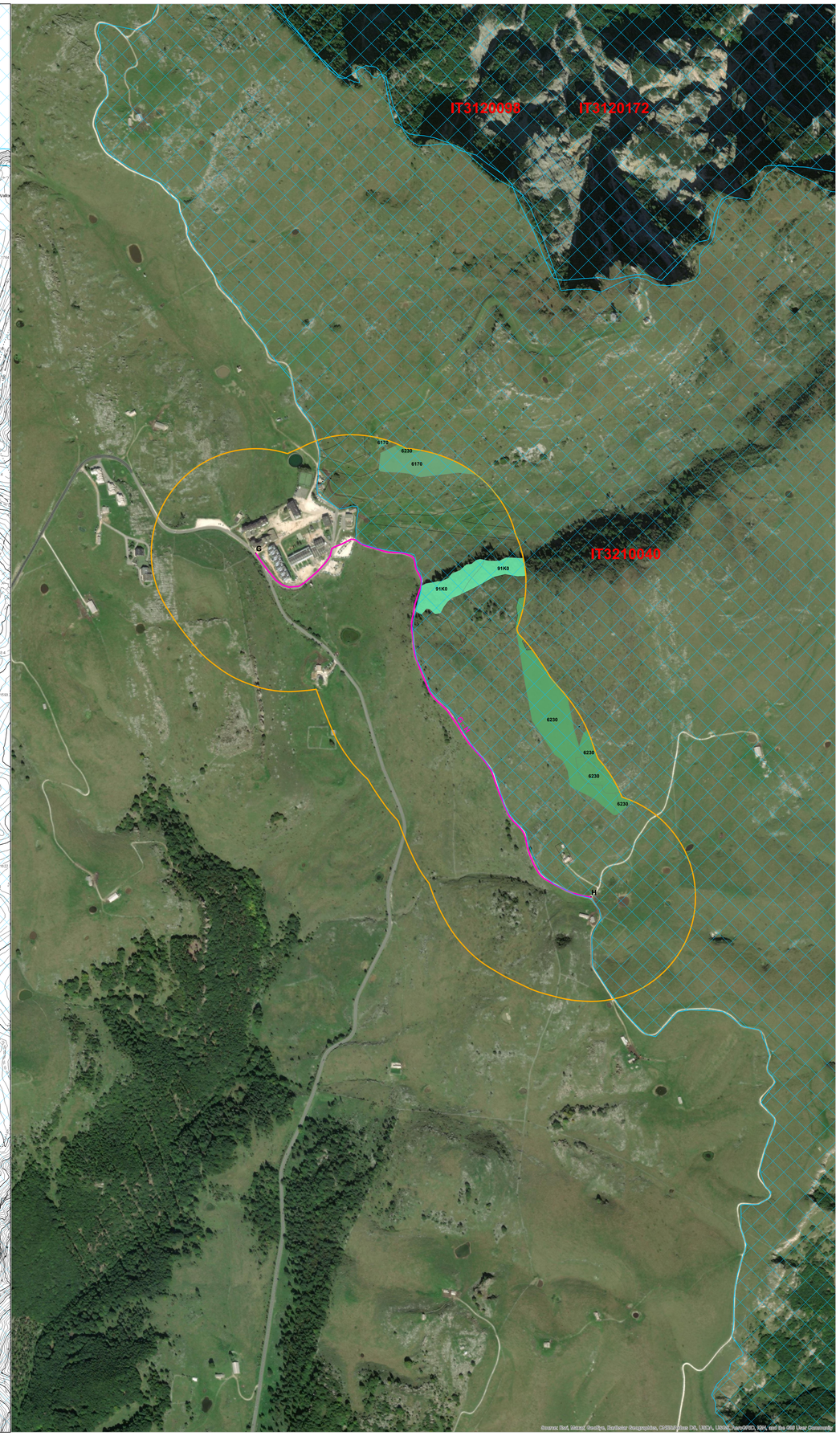
0 240 480 Metri