



RETI TECNOLOGICHE E VIABILITÀ MALGHE DELLA LESSINIA
 - Comuni di S. Anna d'Alfaedo, Erbezzo e Bosco Chiesanuova -

PROGETTO DEFINITIVO - [ID_VIP 8471] ISTRUTTORIA VIA-PUA

RE.07.14 - Vinca - CARTA USO DEL SUOLO E HABITAT RETE NATURA 2000-TRACCIATO I-L NORD - SCALA 1:10.000

PROGETTISTA INGENGERIA 2P Via Galvani, 203 36027 San Donà di Po (VI) tel. 0445/371780 fax 0445/3617116 www.ingenieria2p.it	RELEVATI TOPOGRAFICI geom. Andrea Labi - S. Anna d'Alfaedo (VR)	REVISIONE 01 02	DATA REVISIONE Settembre 2022 Ottobre 2023
RESPONSABILE GENERALE DELLA PROGETTAZIONE E DELLE INTEGRAZIONI SPECIALISTICHE Ing. Nicola Bisetto	SECURITÀ geom. Marco Turcozzi - S. Bonifacio (VR)	CODICE CUP	126419000070005
PROGETTISTA IDRAULICO Ing. Nicola Bisetto	GEOLOGIA dott. Cristiano Mastella - S. Pietro in Cariano (VR)	CODICE INTERVENTO	31001900
PROGETTISTA DEL DOCUMENTO SPECIALISTICO Ing. Flavio Labi - S. Anna d'Alfaedo (VR)	RELAZIONI AMBIENTALI dott. Cristiano Mastella - S. Pietro in Cariano (VR)	CODICE INTERVENTO AATO	"Potenziamento acquedotto della Lessinia" A.2 - 01
NATURA 2000 - TRACCIATO I-L NORD dott. Gianfranco Valle - S. Cipriano Po (PV)	PIANO PARTICELLARE ED ESPROPRI Ing. Flavio Labi - S. Anna d'Alfaedo (VR)	RUP	ing. Isacco Rigodante
ASSISTENZA ARCHEOLOGICA dott. Gianfranco Valle - S. Cipriano Po (PV)	DATA Ottobre 2023		

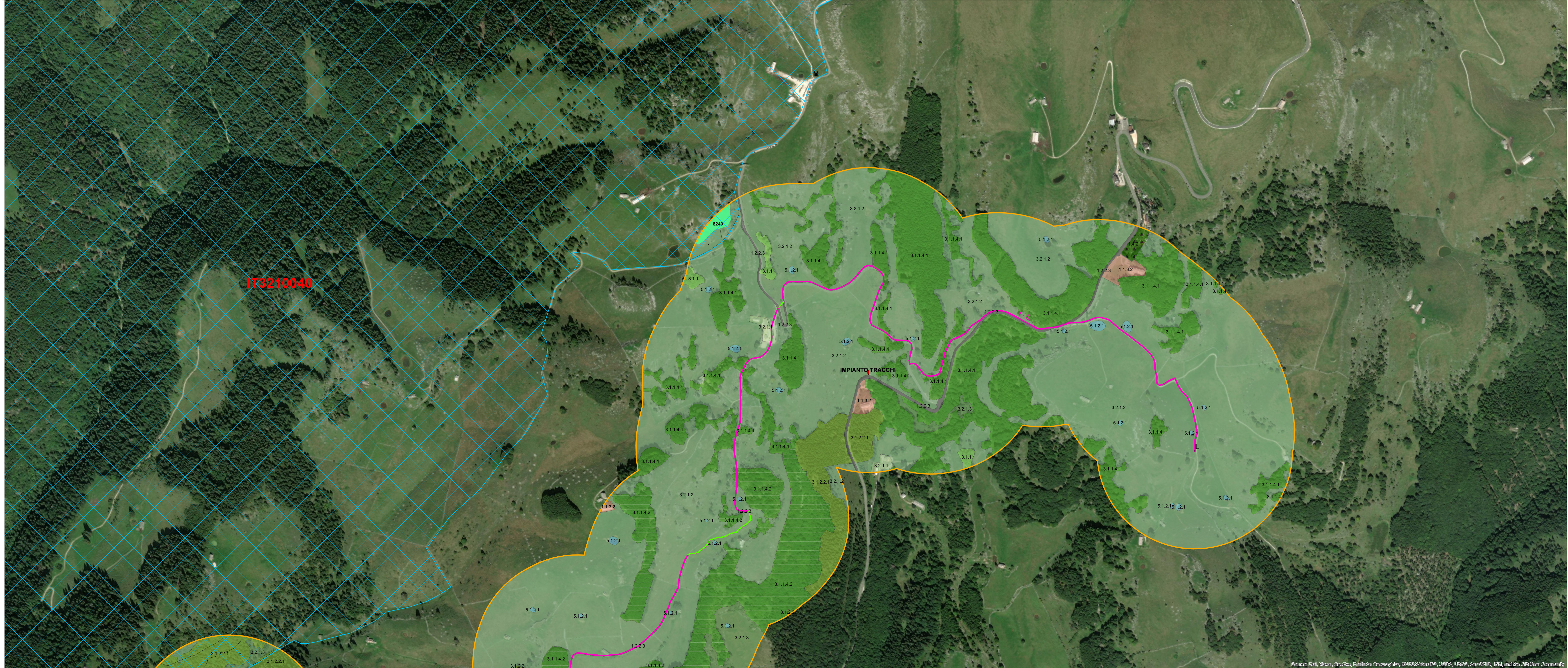
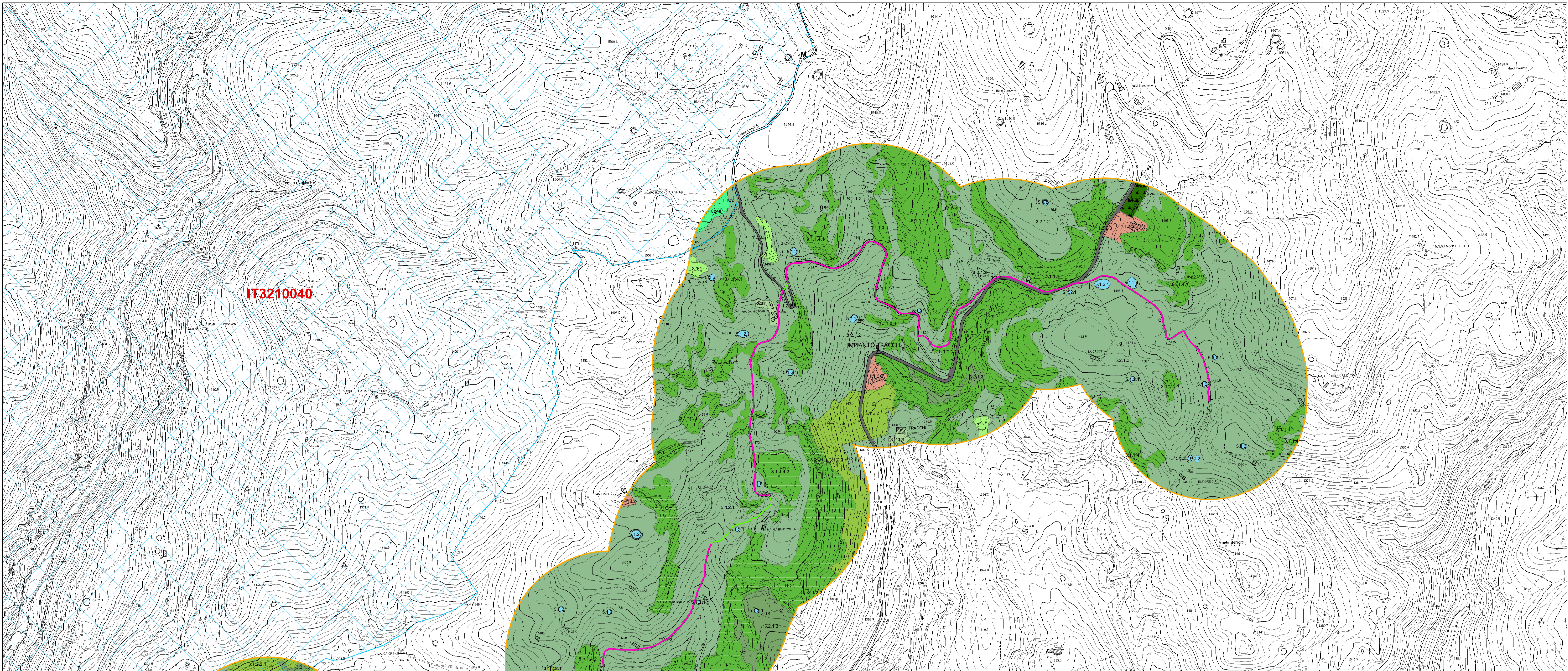

Legenda

- Tracciati su grato
- Impianti**
- IMPIANTO TRACCHI
- Buffer 300m
- Tracciato I-L
- Tracciato I-L Habitat
- Habitat Rete Natura 2000
- 0240 - "Pavimenti calcarei"
- CODICE**
- 1.1.3.2 Strutture residenziali isolate
- 1.2.2.3 Rete stradale secondaria con territori associati (strade regionali, provinciali, comunali ed altro)
- 1.4.2.1 Campi, strutture turistiche ricettive e bungalow o simili
- 3.1.1 Bacini di sottile
- 3.1.1.4.1 Faggeta altomontana
- 3.1.1.4.2 Faggeta montana tipica esapica
- 3.1.2.2.1 Formazione antropogenica di conifera
- 3.2.1.1 Malghe
- 3.2.1.2 Pascoli di pertinenza di malga
- 3.2.1.3 Pascoli diversi
- 5.1.2.1 Bacini senza manifeste utilizzazioni produttive