











RETI TECNOLOGICHE E VIABILITA' MALGHE DELLA LESSINIA
 - Comuni di S. Anna d'Alfaedo, Erbezzo e Bosco Chiesanuova -

PROGETTO DEFINITIVO - [ID_VIP 8471] ISTRUTTORIA VIA-PUA

RE.07.16 - Vinca - CARTA USO DEL SUOLO E HABITAT RETE NATURA 2000-TRACCIATO M-N - SCALA 1:10.000

PROGETTISTA	PROGETTISTA 2P	REVISIONE	DATA REVISIONE
INGENGERIA 2P	Via Dell'Industria 2/13 37027 San Donà di Po (VI) tel. 0445.371789 fax 0445.381716 www.ingen2p.it	01	Settembre 2022
RESPONSABILI GENERALI DELLA PROGETTAZIONE E DELLE INTEGRAZIONI SPECIALISTICHE	ING. Nicola Bisetto	02	Ottobre 2023
PROGETTISTA IDRAULICO	ING. Nicola Bisetto	CODICE CUP	I2041900070005
PROGETTISTA IDRAULICO	ING. Nicola Bisetto	CODICE INTERVENTO	31001900
PROGETTISTA DEL DOCUMENTO SPECIALISTICO	ING. Flavio Labi - S. Anna d'Alfaedo (VR)	CODICE INTERVENTO AATO	"Pianificazione acquedotto della Lessinia" A.2 - 01
ASSISTENZA ARCHEOLOGICA	Dott. Geol. Cristiano Mastella	RUP	ing. Isacco Rigodante
DATA	Ottobre 2023		

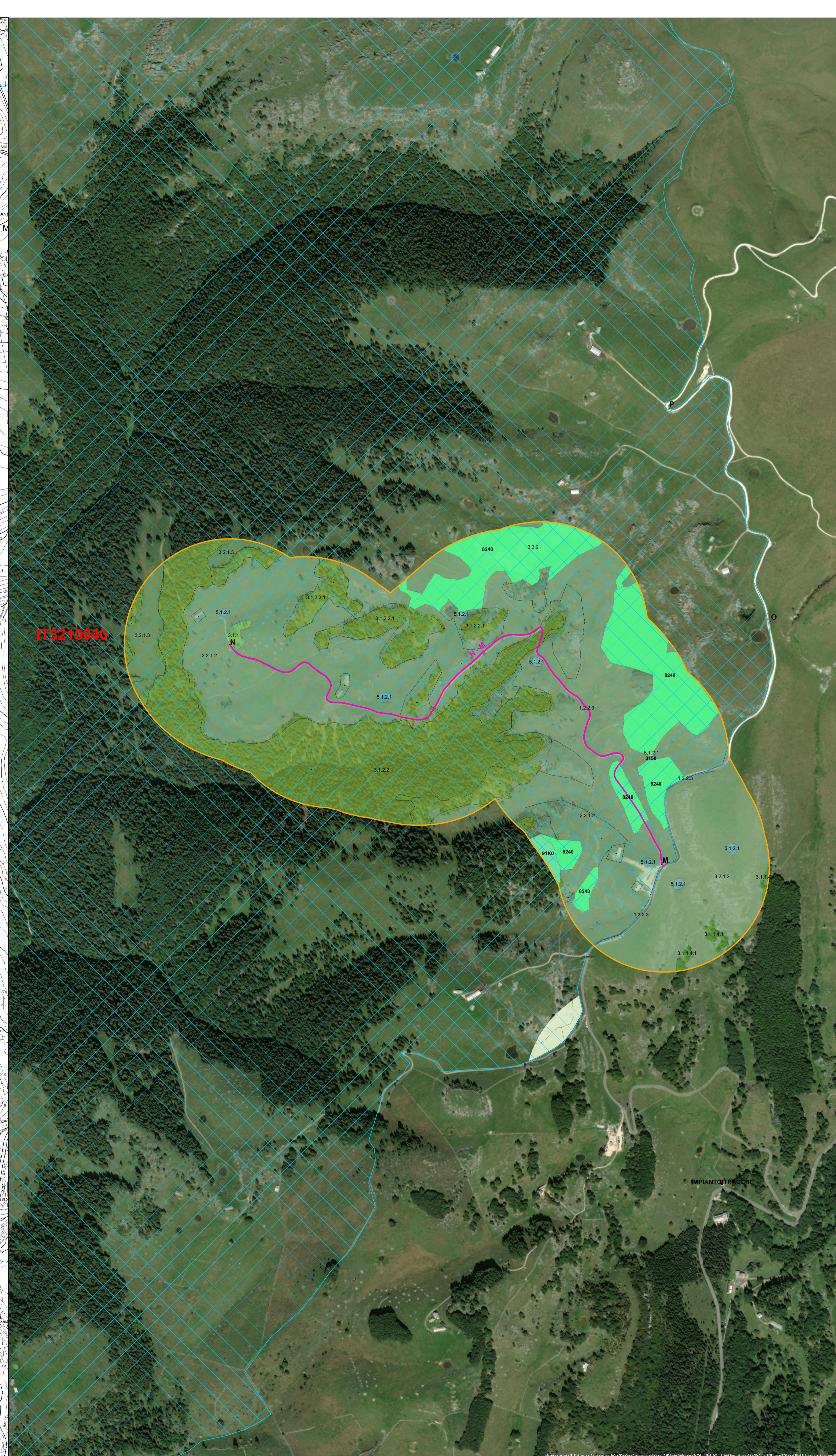
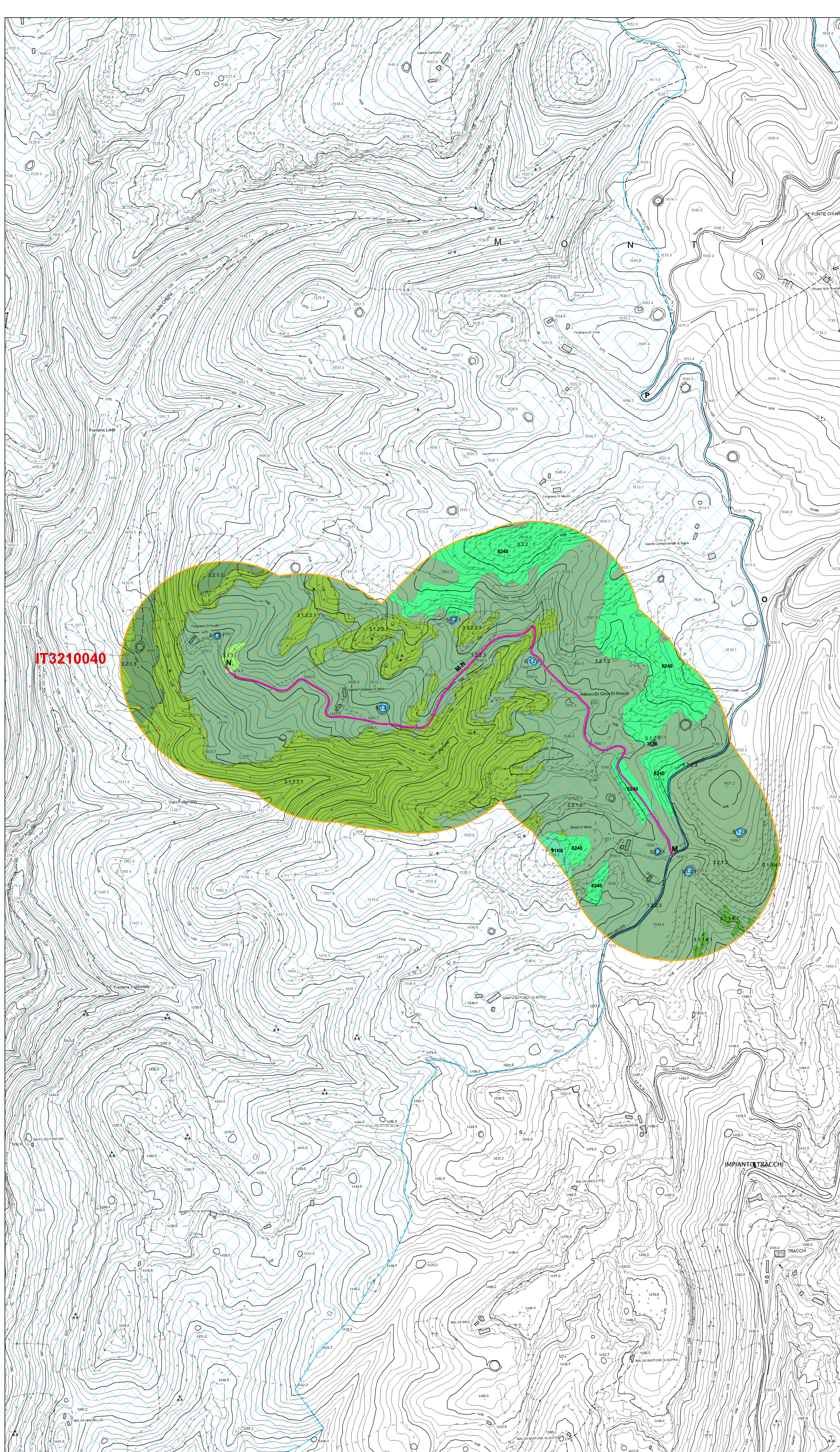
Questo documento non può essere copiato o riprodotto senza autorizzazione, ogni violazione verrà perseguita a norma di legge.



Legenda

- Tracciato MN
- Buffer MN 200m
- 30m Rete Natura 2000
- Impianti
- IMPIANTO TRACCHI
- Tracciato MN Habitat
- Habitat Rete Natura 2000
- 3150 - Laghi eutrofici naturali con vegetazione del tipo Magnopletalon o Hydrochariton
- 8240 - Pavimenti calcarei
- 91K0 - Fiume Bionche di Fagus sylvatica (Armonio-Fagion)
- Tracciato MN Uso del suolo
- CODICE
- 12.2.3 Rete stradale secondarie con territori associati (strade regionali, provinciali, comunali ed altro)
- 3.1.1 Boschi di latifoglie
- 3.1.1.4.1 Faggeta altomontana
- 3.1.2.2.1 Formazione antropogenica di conifere
- 3.2.1.2 Praterie di pertinenza di magra
- 3.2.1.3 Praterie diverse
- 3.3.2 Rocce nude
- 5.1.2.1 Bacini senza manifeste utilizzazioni produttive

0 240 480 Metri