REGIONE SICILIANA
Libero Consorzio Comunale di Ragusa

COMUNE DI ACATE E VITTORIA

NOME PROGETTO

VICTORIA SOLAR FARM

TITOLO PROGETTO

PROGETTO PER LA REALIZZAZIONE E L'ESERCIZIO DI UN PARCO AGROVOLTAICO DA 190 MWP NEI COMUNI DI ACATE E VITTORIA E DELLE OPERE DI CONNESSIONE ALLA RETE DI TRASMISSIONE NAZIONALE

N. ELABORATO	N. REVISIONE	TITOLO ELABORATO
D04	01	Inquadramento Intervento su CTR

N. GENERALE	GRADO PROG.	AMBITO	TIPO ELAB.	SCALA	IDENTIFICATORE
005	PD	PRO	D	1:10.000	VSF005PROD04

VISTI E APPROVAZIONI

PROGETTAZIONE

METRAN s.r.l.
Via Gen. C. A. Dalla Chiesa n. 40
90143 Palermo
CF e P. IVA: 05514460820
PEC: metran@pec.it

ING. F. TRENTACOSTI
Ordine Ingegneri Palermo
n. 5363

METRAN
Firmato digitalmente da:
GIUSEPPE DI MARTINO

SOGGETTO PROPONENTE

EDPR Sicilia PV s.r.l.
Via Lepetit n. 8-10
20124 Milano
CF e P. IVA: 11064000965
pec: edprsiciliapv@legalmail.it

edp renewables

COLLABORAZIONE SPERIMENTALE

UNIVERSITÀ degli STUDI di CATANIA — Dipartimento di Agricoltura, Alimentazione e Ambiente D3A

	date	oggetto	Eseguito	Validato
EMISSIONE	FEBBRAIO 2022	P.U.A. - art. 27 D.Lgs 152/06 e ss.mm.ii.	ingg. Di Martino - Trentacosti	ingg. Di Martino - Trentacosti
REV. 1	SETTEMBRE 2023			

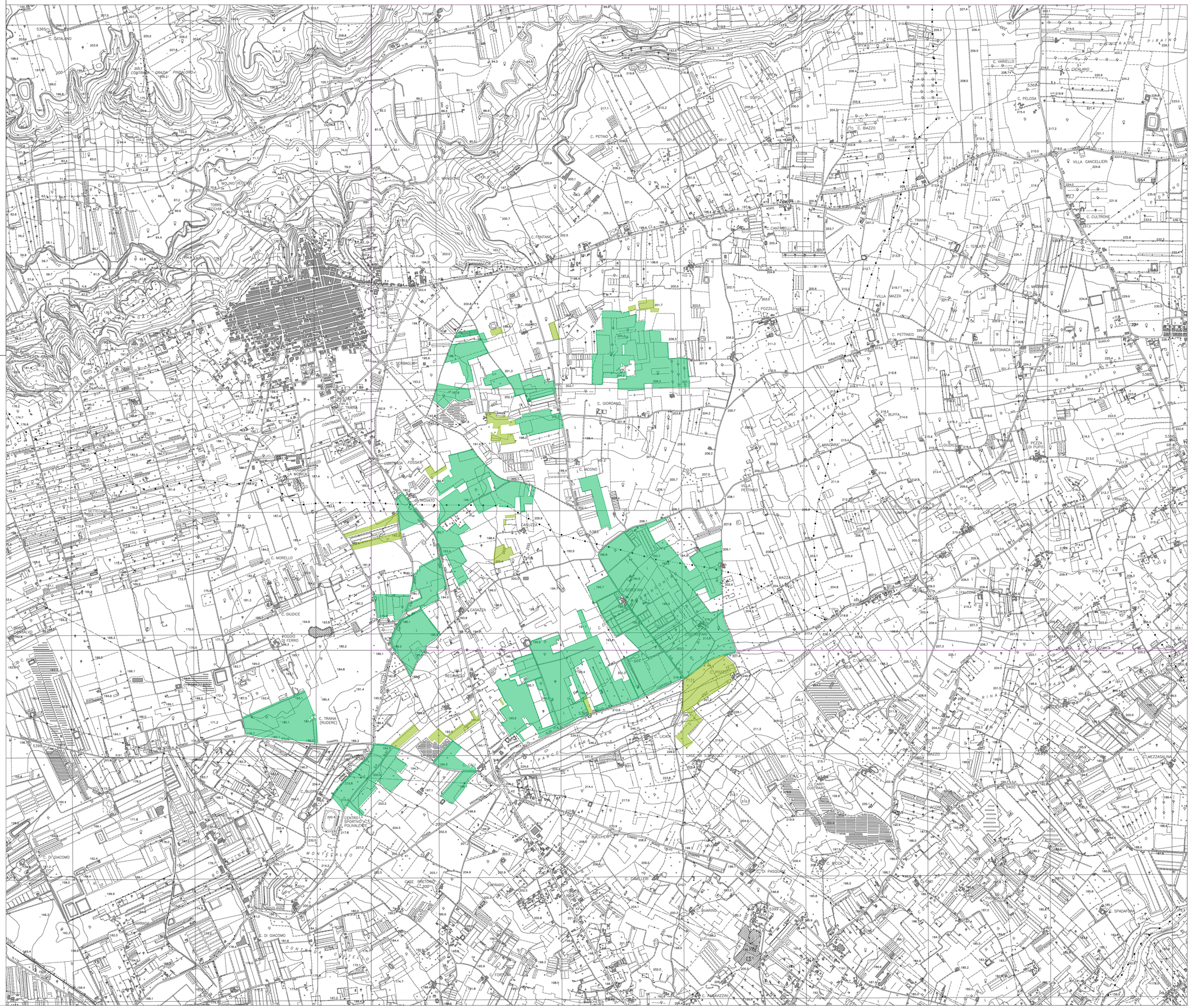

LEGENDA

- AREA DI COMPENSAZIONE
- AREA PROPRIETA'

N
O E
S