

Vista ante-operam:

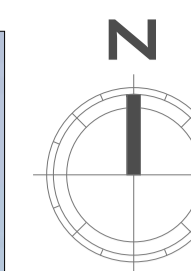

Vista post-operam:



INDIVIDUAZIONE CONO VISUALE

SCALA 1:1000

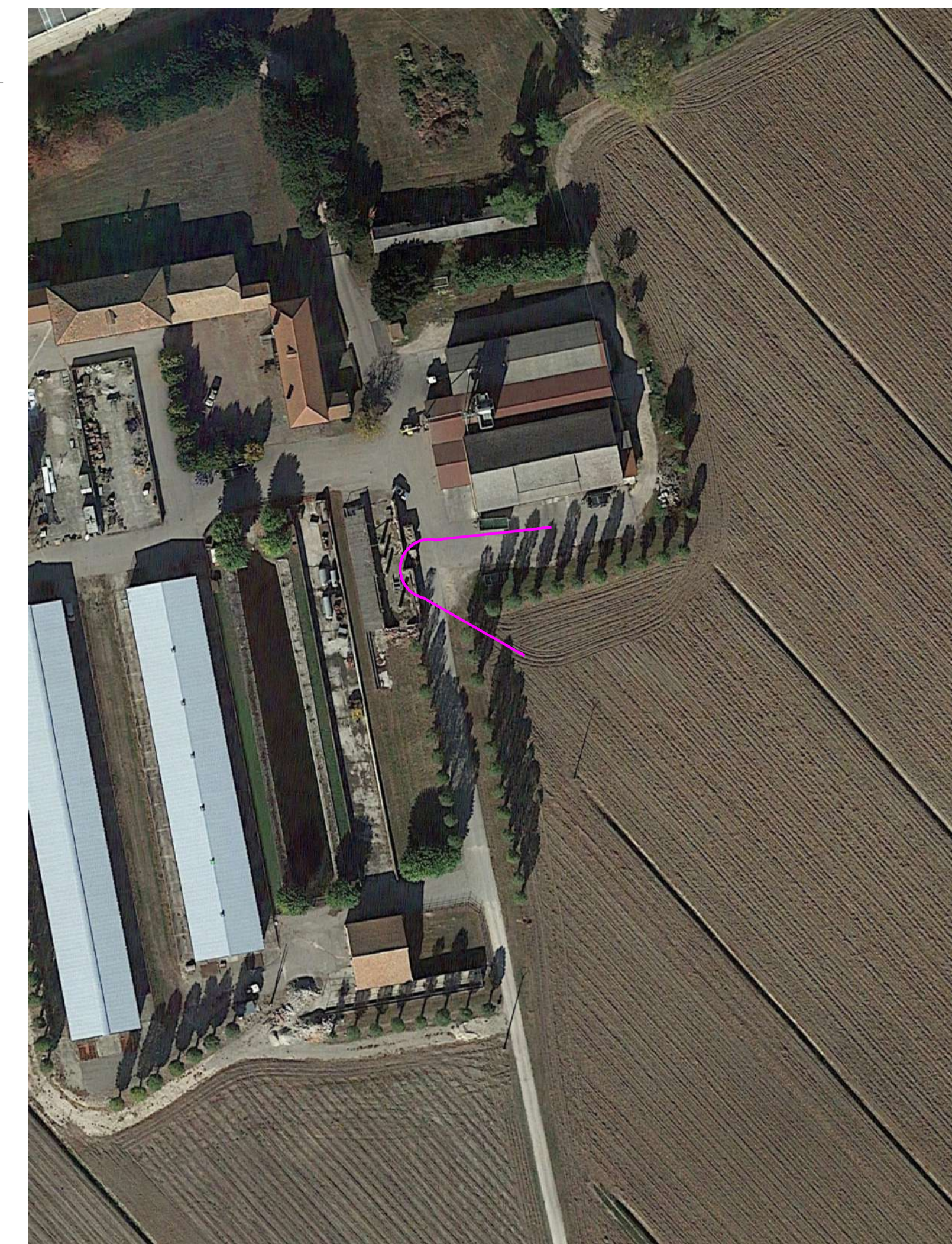

REGIONE VENETO



PROVINCIA DI ROVIGO



COMUNE DI ROVIGO

REGIONE DEL VENETO

CORTE SAN MARCO

PROGETTO
AGROVOLTAICO
DA 49.004,28 kWp



VERIFICA DI OTTEMPERANZA art. 28 del D.Lgs 152/2006
PROGETTO DEFINITIVO



Elaborato:	Oggetto:	Project Manager
07	RENDERING	Ing. Giovanni Cis Tel. +39 349 0737323 giovanni.cis@ingpec.eu

Studio Ambientale: IMQ ambiente Tel. +39 041-6093820 www.ambienteimq.com info@ambienteimq.com	Studio Agronomico: Sea Tuscia Srl SPIN OFF ACCADEMICO DELL'UNIVERSITA' DELLA TUSCIA Seatuscia.com info@seatuscia.com	Studio Geologico & Urbanistico: SICEO S.a.s. Tel. +39 0429-4125542 www.siceo.info amministrazione@siceo.info	EPC: AIEM Group S.r.l. Tel. +39 0425 471055 www.aiemgroup.com info@aiemgroup.com
Progettazione Elettromeccanica: S.T.E. Energy S.r.l. Via Sorio 120 - Padova (PD) Tel. +39 049 29 63 900 info@ste-energy.com	Relazione previsionale di impatto acustico: Ing. Francesco Tegazzin SIC Studio Tel. +39 340 5860281 info@sicstudio.it	Logistica & Coordinamento: Ing. Giuseppe Romani Tel. 333 3009991 ing.gromani@gmail.com	Calcoli Strutturali: Ing. Stefano Baldo Tel. 349 442244 ing.stefanobaldo@gmail.com

Rev.	Data	Oggetto della revisione	Elaborazione	Verifica	Approvazione
00	Luglio 2023	Emissione per verifica ottemperanza	Geom. Mihai Bondac	Ing. Roberta Brichese	Ing. Giovanni Cis
Formato: A1					
SCALA		Società proponente	AGROVOLTAICA S.r.l. Via Filippi 21 - 45021 Bada Polesine (RO) P.IVA: 01601730292 - www.agrovoltica.it		