



VISTA 1 - RESTI DI EDIFICI PUBBLICI ACARATTERE SACRO E CIVILE



VISTA 2 - PONTE ROMANO



VISTA 3 - RESTI DEL MONUMENTO FUNERARIO ANTICO DI EPOCA ROMANA



VISTA 4 - CHIESA DI S. MARIA DEL POPOLO



VISTA 5 - PALAZZO DUCALE

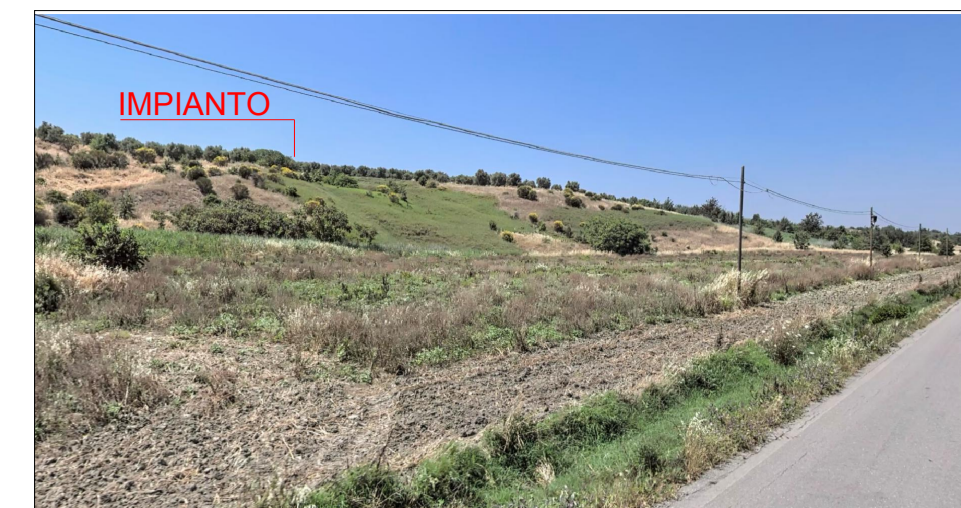

VISTA 6 - DA TRATTURO



VISTA 7 STATO ATTUALE



VISTA 7 FOTOINSERIMENTO STATO FUTURO



VISTA 8 STATO ATTUALE



VISTA 8 FOTOINSERIMENTO STATO FUTURO

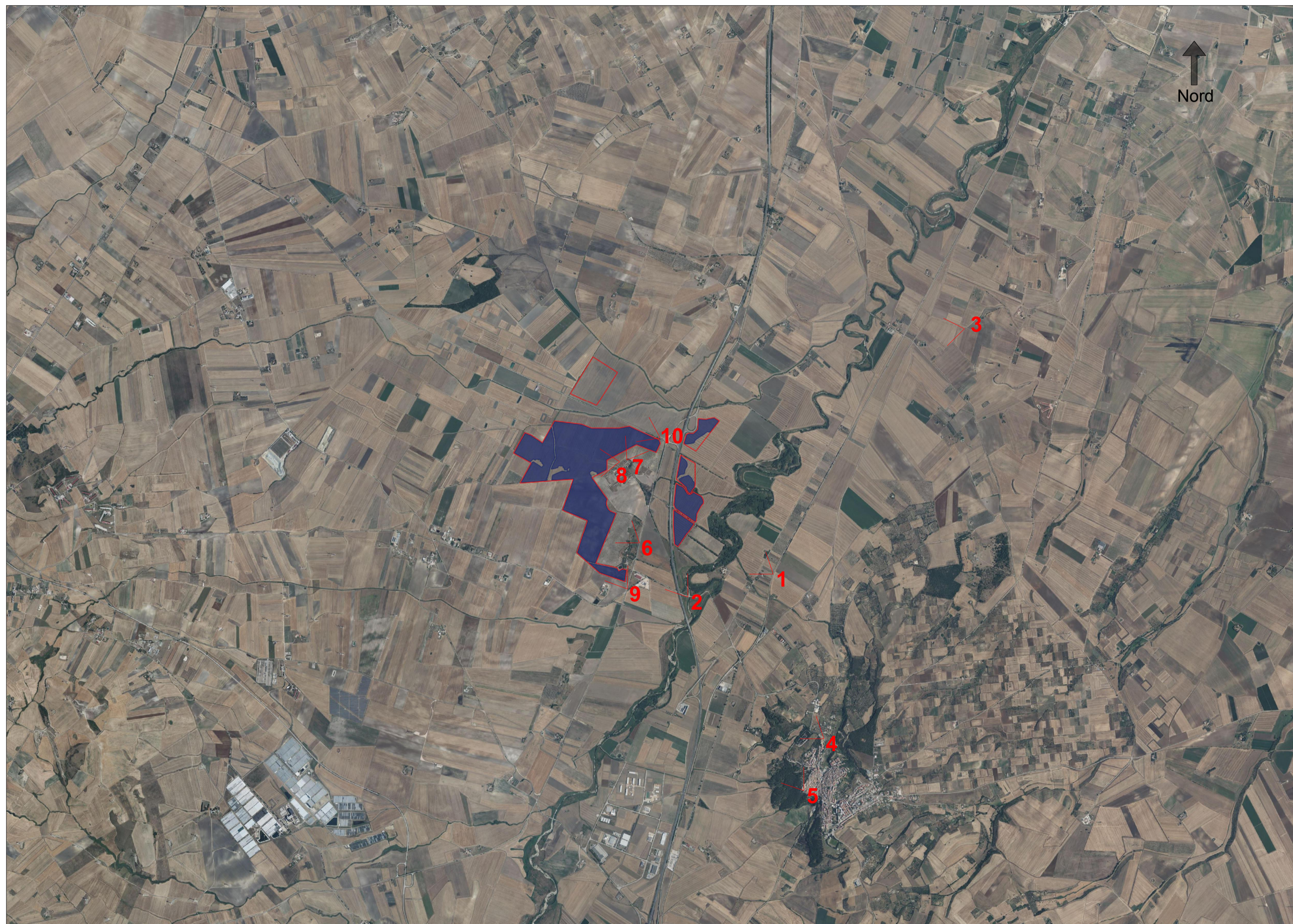

AREA RECINTATA



VISTA 9 VISTA STATO ATTUALE



VISTA 9 VISTA STATO FUTURO (SENZA MITIGAZIOE)



VISTA 9 VISTA STATO FUTURO (CON MITIGAZIOE)



VISTA 10 VISTA STATO ATTUALE



VISTA 10 VISTA STATO FUTURO (SENZA MITIGAZIOE)



VISTA 10 VISTA STATO FUTURO (CON MITIGAZIOE)

Rev.	Descrizione	Redatto	Verificato	Approvato	Data
1	Emissione per Integrazione - MASE Prot. 6304 del 29/05/2023	P.R.	GG	F. Rapicavoli	19/10/2023
0	Prima Emissione	McU	Dcr	LC	02/2022

Proponente:	TEP RENEWABLES (FOGGIA 3 PV) S.R.L. Piazzale Giulio Douhet, 25 - 00143 Roma (RM) P. IVA e C.F. 04292570712 - REA RM - 1651669
Progetto:	IMPIANTO FOTOVOLTAICO A TERRA COLLEGATO ALLA RTN POTENZA NOMINALE 131.7 MWp Comune di Ascoli Satriano (FG)
	PROGETTO DEFINITIVO (Art. 23 del D. Lgs 152/2006 e ss. mm. ii Art. 12 del D. Lgs. 387/03 e ss. mm. ii.)
Progettisti:	ING. GIULIA GIOMBINI - Iscritta all' Ordine degli Ingegneri della Provincia di Viterbo al n. 1009 sez. A
Tavola:	FOTOINSERIMENTI
Rif:	2564_4100_A3_AS_SIAVIA_T05_Rev1

Tav. n°:	SIAVIA-T05
Foglio:	1/1
Scala:	VARIE

E' VIETATA LA RIPRODUZIONE DI QUESTO DOCUMENTO SENZA PREVENTIVA AUTORIZZAZIONE SCRITTA DELLA TEP RENEWABLES (FOGGIA 3 PV) S.R.L.