Ministero dell'Ambiente e della Sicurezza Energetica

Regione Calabria

Comune di Scandale

Provvedimento di VIA nell'ambito del provvedimento unico in materia ambientale ai sensi dell'art.27 del D.Lgs152/2006 per la "Costruzione ed esercizio di un impianto fotovoltaico della potenza complessiva pari a 25,1085 Mw, da ubicare nel comune di Scandale (KR) in località Collarica e località Foza e relative opere di connessione"

PROPONENTE	MYT RENEWABLES DEVELOPMENT 5 S.R.L. Piazza Fontana 6 - 20122 Milano (MI) Pec: mytdevelopment5srl@legalmail.it

TAVOLE		SCALA
TAV.6	Inquadramento su ortofoto-vincolo corsi d'acqua	1:10.000

PROGETTAZIONE:

Ing. Nicola Daniele
Via Carrione Cal
88837 Petilia P
e-mail:ing.-nicola
cell.333.7152607

Ing. Annibale Marrello
Via Vittorio Emanuele II, 240
88836 Cotronei (Kr)
e-mail: ingannibalemarrello@libero.it
cell. 339.2264510

TECNICO:

Revisioni	Numero	Data	Motivo
	Rev. 0	Giugno 2023	Provvedimento di VIA nell'ambito del provvedimento unico in materia ambientale ai sensi dell'art.27 del D.Lgs 152/2006

SPAZIO RISERVATO AGLI ENTI

TUTTI I DIRITTI SONO RISERVATI. LA RIPRODUZIONE ANCHE PARZIALE DEL DISEGNO E' VIETATA

LEGENDA

CORSI D'ACQUA

Tracker fotovoltaico da 78 moduli Pn:570watt-n.=335

Tracker fotovoltaico da 40 moduli Pn:570watt- n.=448

Interasse Tracker: 10 metri

Potenza nominale impianto: 25.108,5 Kw

Recinzione metallica

Strada interna

elettrodotto

traliccio

dati catastali:

Foglio n.13 - Part. 176
Foglio n.14 - Part. 1-69-6-18-78-50-52-55
Foglio n.10 - Part. 37-39-110
Foglio n.17 - Part. 75

Tracciato cavi elettrici

Cabina inverter

locale celle MT/BT

locale celle AT
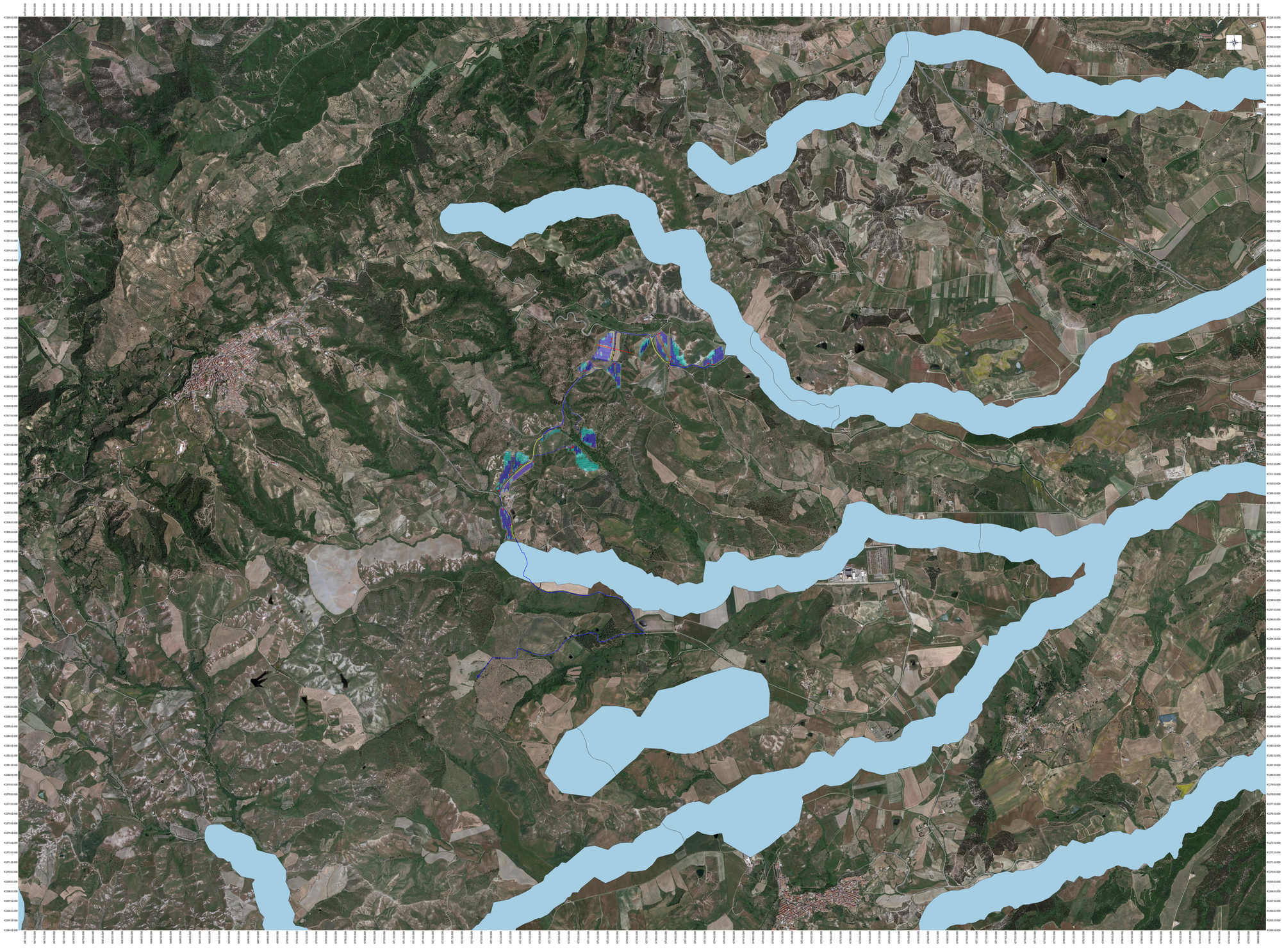
Coordinate: WGS 84/utm zone 33