Ministero dell'Ambiente e della Sicurezza Energetica | Regione Calabria | Comune di Scandale

Provvedimento di VIA nell'ambito del provvedimento unico in materia ambientale ai sensi dell'art.27 del D.Lgs152/2006 per la "Costruzione ed esercizio di un impianto fotovoltaico della potenza complessiva pari a 25,1085 Mw, da ubicare nel comune di Scandale (KR) in località Collarica e località Fota e relative opere di connessione"

PROPONENTE	MYT RENEWABLES DEVELOPMENT 5 S.R.L. Piazza Fontana 6 - 20122 Milano (MI) Pec: mytdevelopment5srl@legalmail.it	
TAVOLE TAV.13	Inquadramento su CTR– vincolo PAI – rischio alluvione	SCALA 1:25.000

PROGETTAZIONE:
Ing. Nicola Daniele
Via Carnina ...
88837 Pe...
e-mail: ing-nic...
cell.333.715260

Ing. Annibale Marrella
Via Vittorio Emanuele II, 240
88836 Cotronei (Kr)
e-mail: ingannibalemarrella@libero.it
cell. 339.2264510

TECNICO:

Aggiornamenti Numero	Data	Motivo
Rev 0	Giugno 2023	Provvedimento di VIA nell'ambito del provvedimento unico in materia ambientale ai sensi dell'art.27 del D.Lgs.152/2006

SPAZIO RISERVATO AGLI ENTI

TUTTI I DIRITTI SONO RISERVATI. LA RIPRODUZIONE ANCHE PARZIALE DEL DISEGNO E' VIETATA.

LEGENDA

VINCOLO PAI - RISCHIO IDRAULICO aree di attenzione

VINCOLO PAI - RISCHIO IDRAULICO aree a rischio

Tracker fotovoltaico da 78 moduli Pn:570watt-n:=335

Tracker fotovoltaico da 40 moduli Pn:570watt- n.=448

Interasse Tracker: 10 metri

Potenza nominale impianto: 25.108,5 Kw

Recinzione metallica

Strada interna

elettrodotto

traliccio

Dati catastali:

Foglio n.13 - Part. 176
Foglio n.14 - Part. 1-69-6-18-78-50-52-55
Foglio n.10 - Part. 37-39-110
Foglio n.17 - Part. 75

Tracciato cavi elettrici

Cabina inverter

locale celle MT/BT

locale celle AT
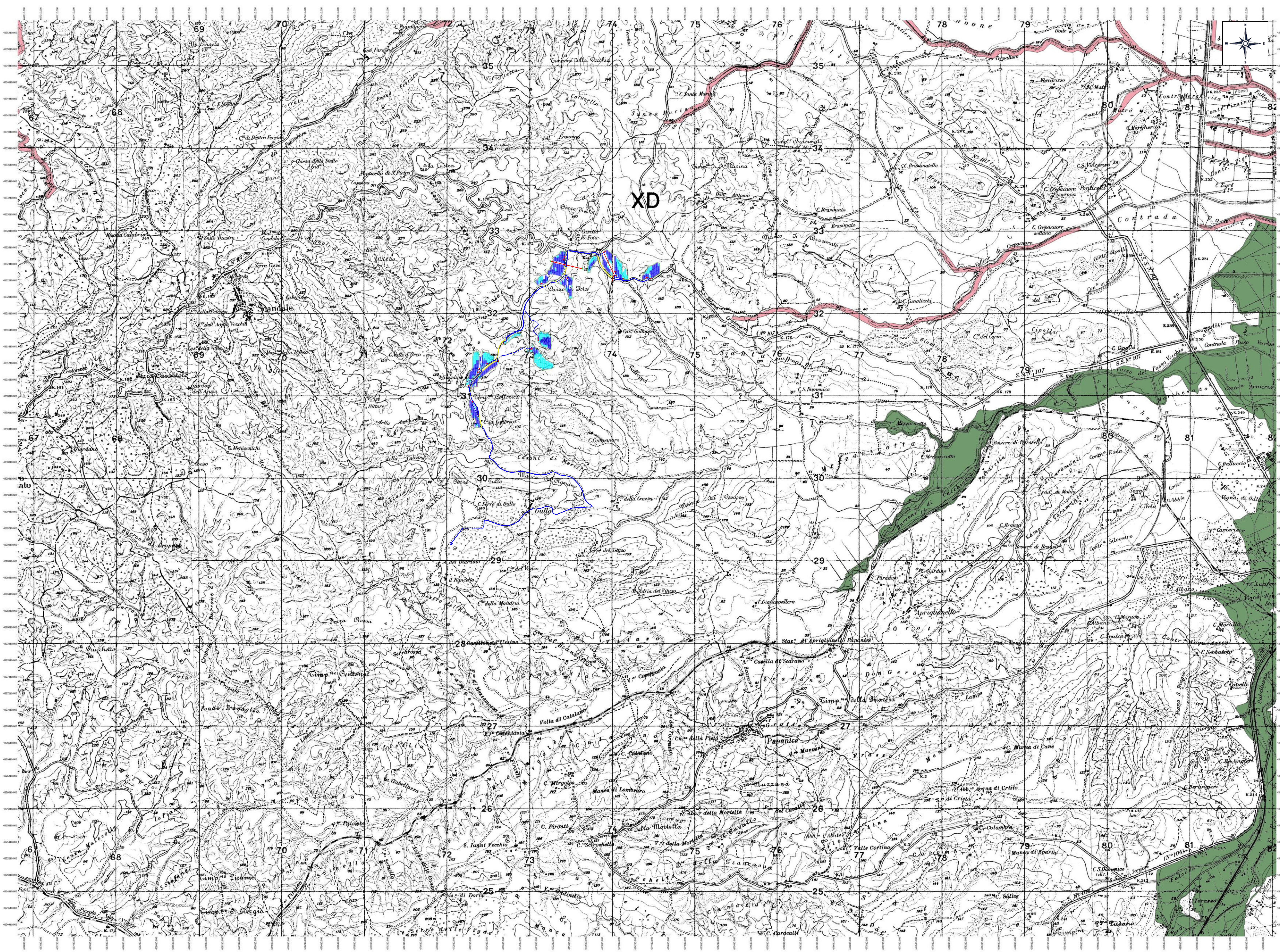
Coordinate: WGS 84/utm zone 33