Ministero dell'Ambiente e della Sicurezza Energetica

Regione Calabria

Comune di Scandale

Provvedimento di VIA nell'ambito del provvedimento unico in materia ambientale ai sensi dell'art.27 del D.Lgs152/2006 per la "Costruzione ed esercizio di un impianto fotovoltaico della potenza complessiva pari a 25,1085 Mw, da ubicare nel comune di Scandale (KR) in località Collarica e località Fota e relative opere di connessione"

PROPONENTE	MYT RENEWABLES DEVELOPMENT 5 S.R.L. Piazza Fontana 6 - 20122 Milano (MI) Pec: mytdevelopment5srl@legalmail.it

ELABORATO Tav.28	Piano di campionamento	Scala 1:5.000

PROGETTAZIONE:

Ing. Nicola Daniele
Via Carmine Cavallo
88837 Petilia Policastro (Kr)
e-mail: ing.nicola@libero.it
cell.333.7752601

Ing. Annibale Mariani
Via Vittorio Emanuele II, 250
88836 Cotronei (Kr)
e-mail: ingannibalemariani@libero.it
cell. 339.2264510

IL TECNICO:

Numero	Data	Motivo
Rev.0	Giugno 2023	Provvedimento di VIA nell'ambito del provvedimento unico in materia ambientale ai sensi dell'art.27 del D.Lgs 152/2006

SPAZIO RISERVATO AGLI ENTI

TUTTI I DIRITTI SONO RISERVATI. LA RIPRODUZIONE ANCHE PARZIALE DEL DISEGNO E' VIETATA.

LEGENDA

Recinzione metallica

dati catastali:

Foglio n.13 - Part. 176
Foglio n.14 - Part. 1-69-6-18-78-50-52-55
Foglio n.10 - Part. 37-39-110
Foglio n.17 - Part. 75

Tracciato cavi elettrici

Punti di campionamento area impianto

Punti di campionamento cavidotto alta tensione

Punti di campionamento cavidotto media tensione
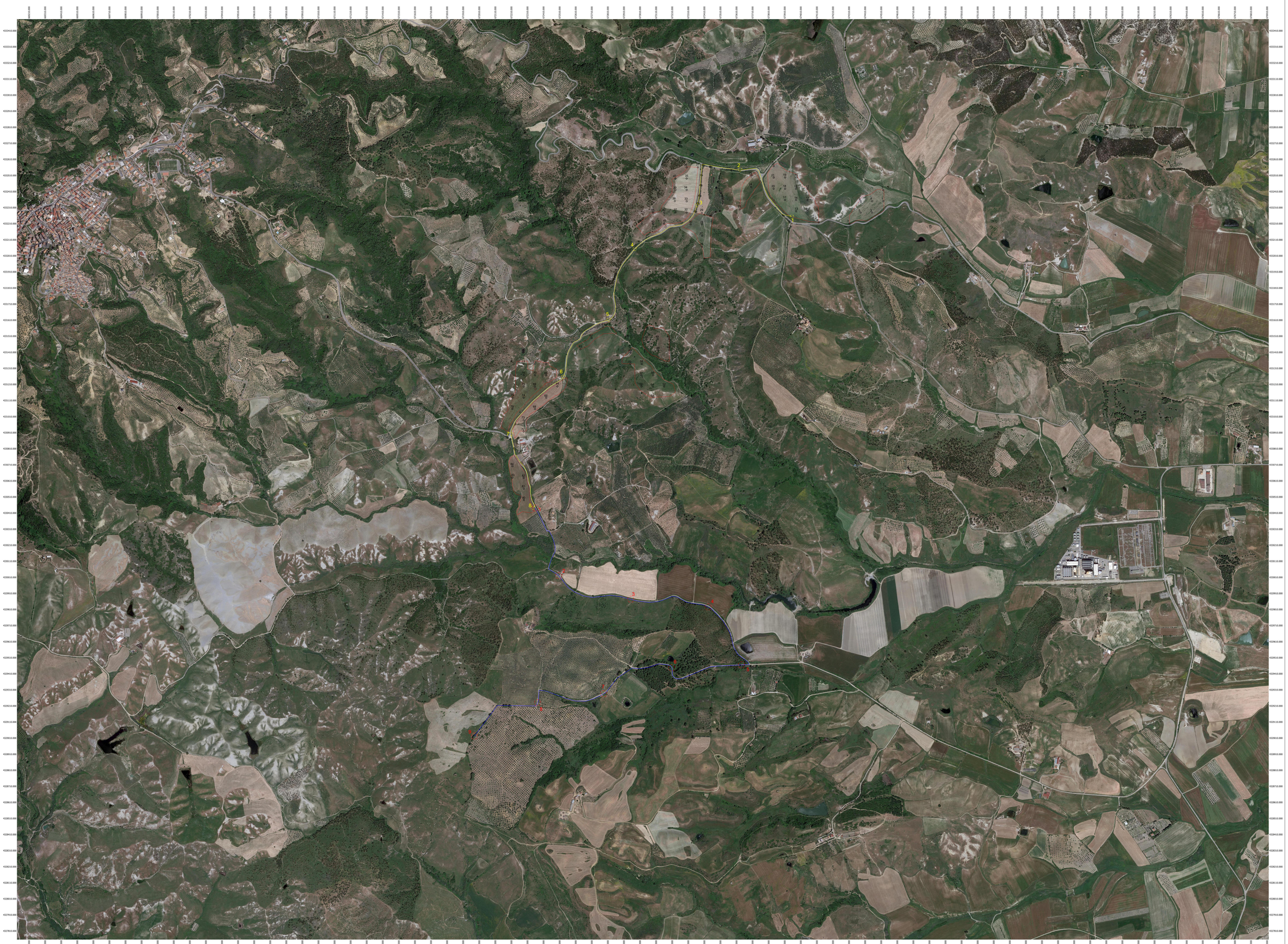
Coordinate: WGS 84/utm zone 33