

FOTO AEREA DELL'AREA CON INDIVIDUAZIONE DEL SITO DELL'AEROPORTO DI PALERMO



FOTO AEREA DELL'AREA CON INDIVIDUAZIONE DEI SITI DI INTERVENTO



FOTO AEREA DELL'AREA CON INDIVIDUAZIONE DEI SITI DI INTERVENTO

**AMBITO 4 - Rilievi e pianure costiere del palermitano**

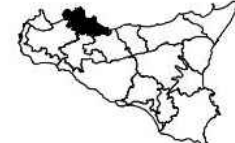

linee guida del **piano territoriale paesistico regionale**



Beni isolati		Biotopi	
C.101	1161	101	101
C.102	117	102	102
C.103	118	103	103
C.104	119	104	104
C.105	120	105	105
C.106	121	106	106
C.107	122	107	107
C.108	123	108	108
C.109	124	109	109
C.110	125	110	110
C.111	126	111	111
C.112	127	112	112
C.113	128	113	113
C.114	129	114	114
C.115	130	115	115
C.116	131	116	116
C.117	132	117	117
C.118	133	118	118
C.119	134	119	119
C.120	135	120	120

**Paesaggio percettivo - tratti panoramici**

**STRALCIO P.T.P.R. - REGIONE SICILIANA**

**AMBITO PAESAGGISTICO 4 - RILIEVI E PIANURE COSTIERE DEL PALERMITANO**

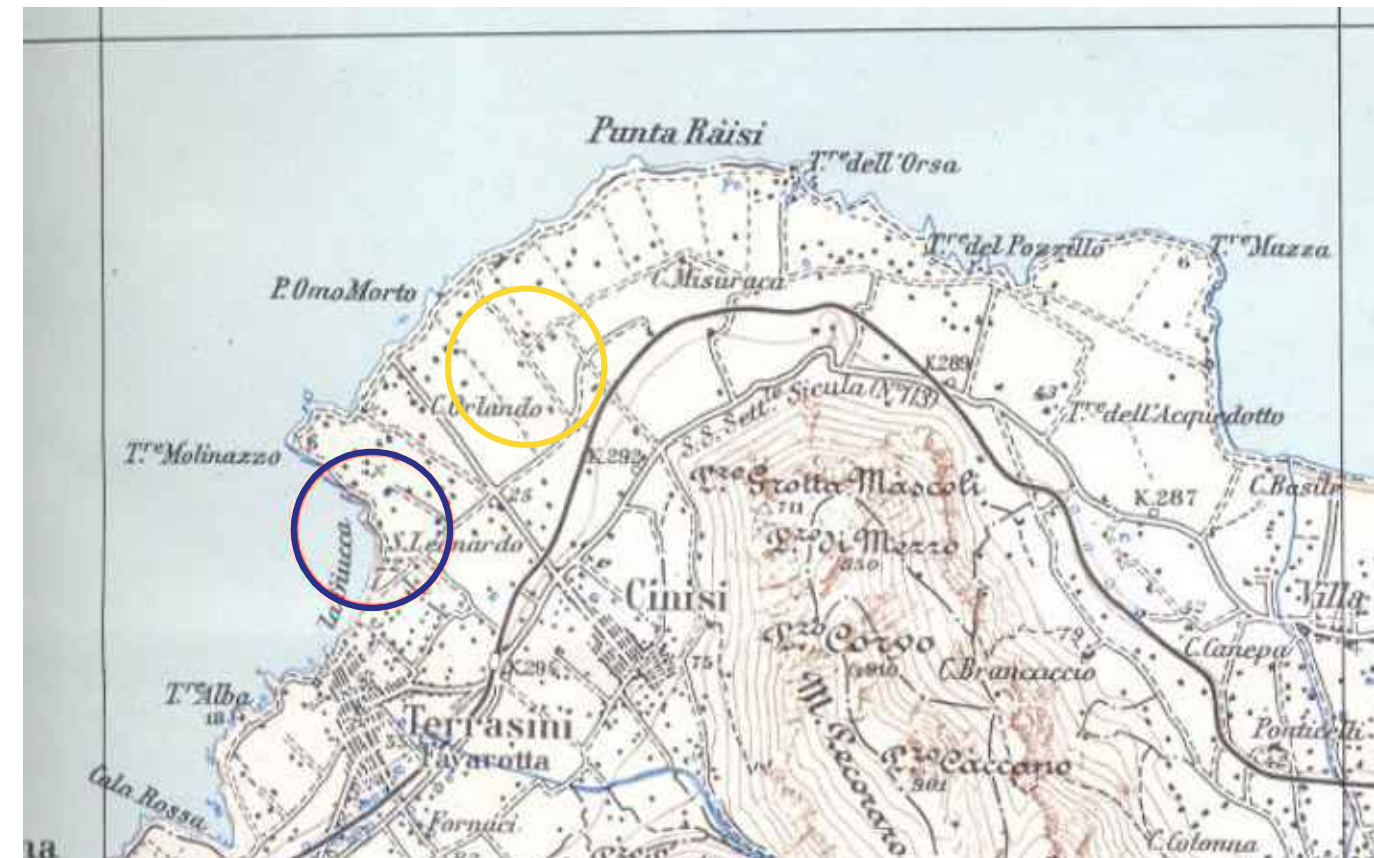

STRALCIO FOGLIO I.G.M. 249 - PALERMO CON INDIVIDUAZIONE DEI SITI DI INTERVENTO

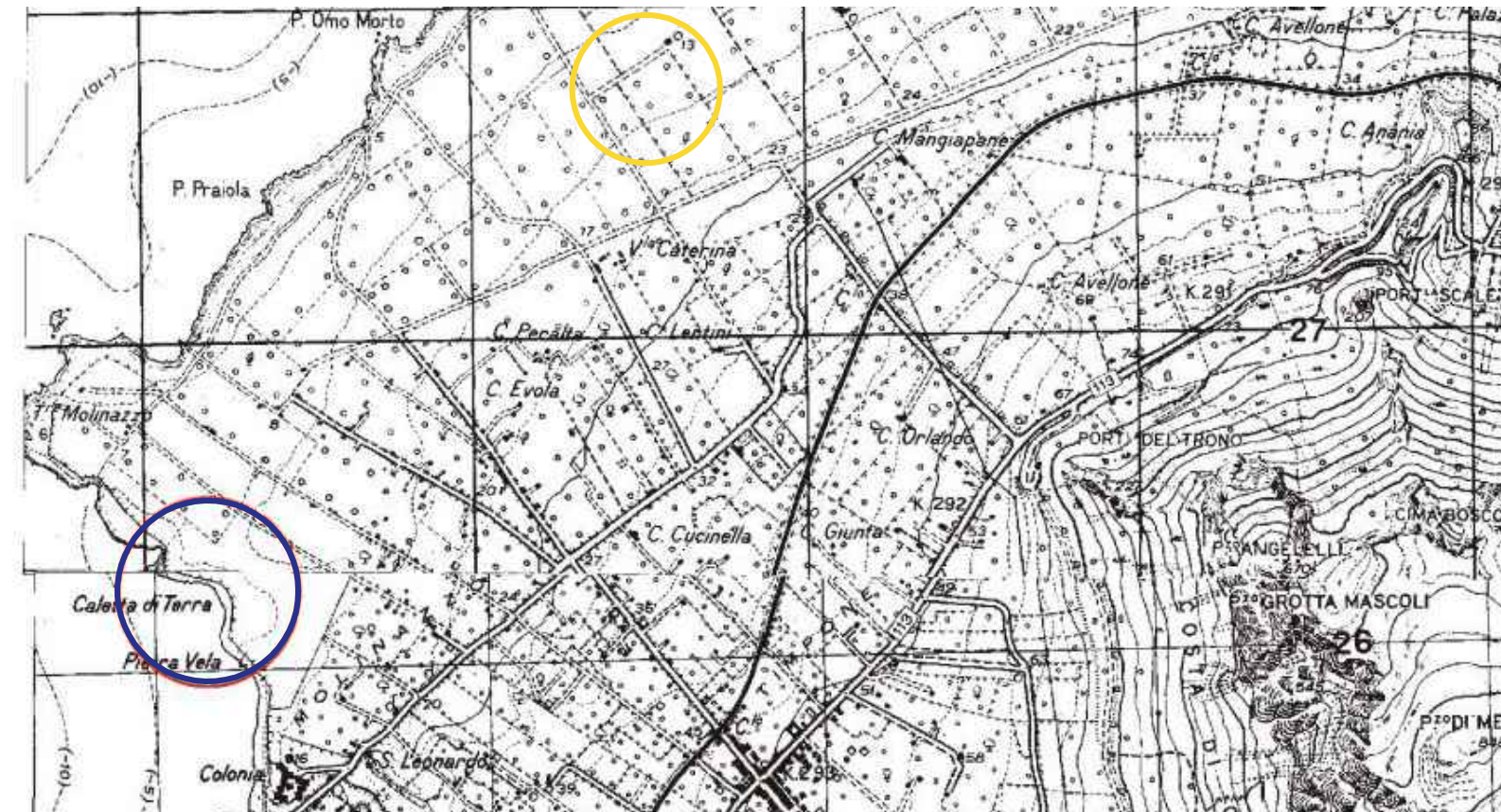

STRALCIO FOGLIO I.G.M. 294 III NO-SO - CAPO RAMA - BALESTRATE CON INDIVIDUAZIONE DEI SITI DI INTERVENTO

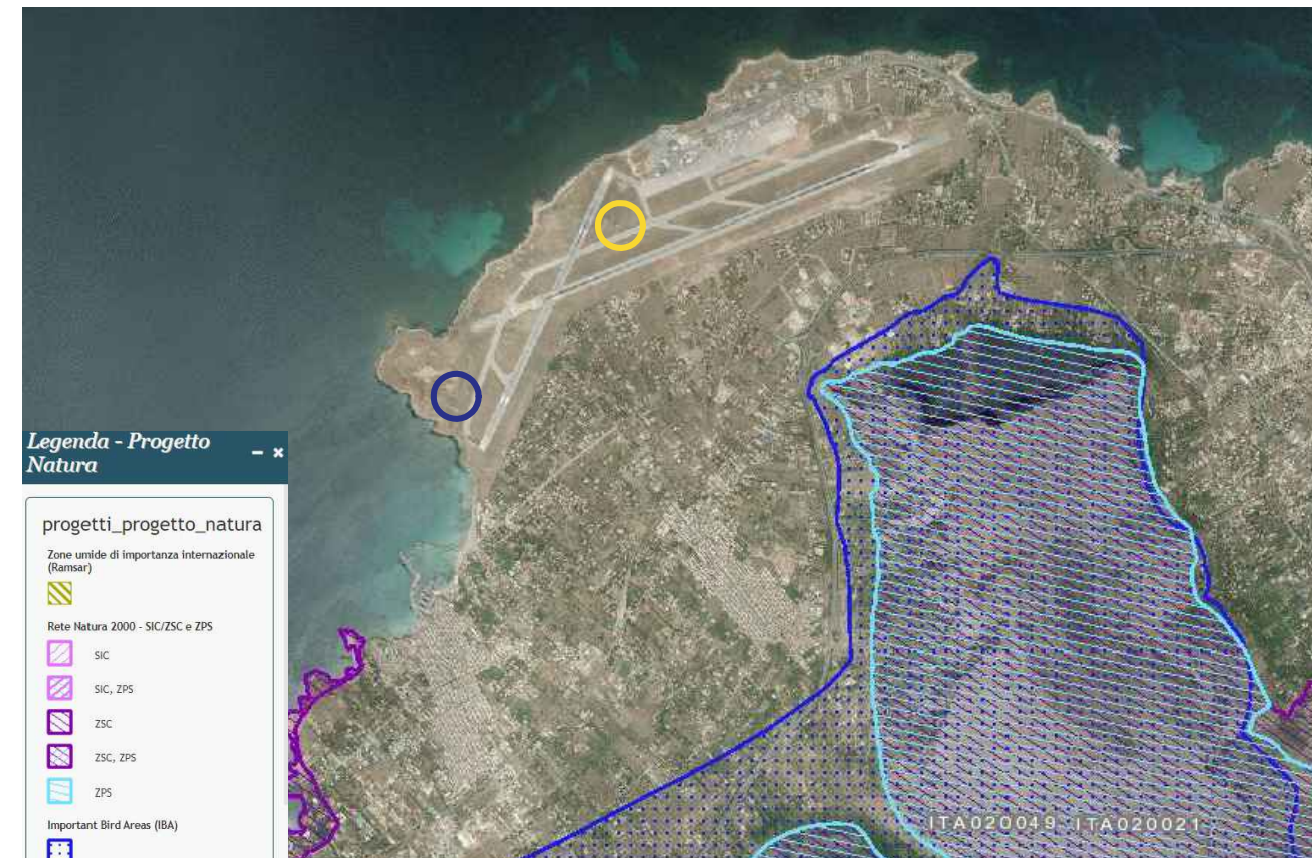

STRALCIO CARTOGRAFIA NATURA 2000 SITI NON RICADENTI IN SIC/ZSC - ZPS - IBA - ZONE UMIDE

- LEGENDA**
- SITO DI INTERVENTO - AEROPORTO DI PALERMO PUNTA RAISI
  - SITO DI INTERVENTO - RADAR ESISTENTE - COORD. 38° 10' 49.12" N, 13° 5' 45.93" E
  - SITO DI INTERVENTO - NUOVO RADAR - COORD. 38° 10' 10.41" N 13° 4' 59.19" E



**PROGETTO DI FATTIBILITA'**

**Delocalizzazione ed ammodernamento del Radar APP presso il C.a. di Palermo**  
Sito di intervento: Aeroporto di Palermo - Punta Raisi (PA)

COMMITTENTE Timbro e firma RESP. PROC. Timbro e firma DIR. LAV.

**ENAV S.p.A.**  
Via Salaria, 716 - 00138 Roma  
Tel. +39 06 81661  
Cap. Soc. € 541.744.385.00 I.V.  
P.IVA 02152021008 - Reg. Imp. Roma  
C.F. e CCIAA 97016000586 REA965162  
www.enav.it

**PROJECT MANAGER:**  
Ing. Gianluca Pomponi  
**RESPONSABILE DEL PROC. PER LA PROGETTAZIONE:**  
Ing. Carlo Roberti  
**DIRETTORE DEI LAVORI:**

PROGETTISTA

**MANDATARIO (R.T.P.):**  
Ing. Gabriele Pecoraro  
**MANDANTE (R.T.P.):**  
Arch. Giovanni M. Federico  
(Legale Rappresentante)

**TITOLARE DELL'INCARICO:**  
Ing. G. Pecoraro  
Arch. G. M. Federico  
**PROGETTISTA ELABORATO:**  
Ing. G. Pecoraro  
Arch. G. M. Federico  
**COORD. SICUREZZA PER LA PROGETTAZIONE:**  
Arch. E. Federico

GESTORE AEROPORTUALE



<b>PLANIMETRIA AREA - STRALCIO STRUMENTI DI PIANIFICAZIONE TERRITORIALE E DI TUTELA AMBIENTALE, PAESAGGISTICA, ARCHEOLOGICA</b>		ELAB. ARCHITETTONICO
		ELAB. STRUTTURALE
		ELAB. IMPIANTISTICO
		ELAB. DESCRITT./SPECIALISTICO

Classificazione delle informazioni contenute nel documento:		ELAB. TECNICO ECONOMICO	
Codice elaborato / nome file elettronico	Part Number eDEA	P. INV.	Proiezione
CTI.PLA.01.Rev.2	EN.22.133.PLM.PF	PI 200230-21	Formato
			Scala
			A2.1
			varie
3			
2	18/04/2023	Revisione secondo Nota in uscita GESAP - Prot. n. ENAV/0015150/03-02-2023/PG/TECH/PMO	Pecoraro / Federico
1	15/11/2022	Revisione secondo Comunicazione di Verifica Prot. n. ENAV/010139972/09-11-2022/TECH/CTI	Pecoraro / Federico
0	27/10/2022	Prima emissione	Pecoraro / Federico
Rev.	Data	Rif. Revisione	Redatto