

ORTOFOTO REG. SICILIANA ATA 2012-13 CON INDIVIDUAZIONE DEI SITI DI INTERVENTO

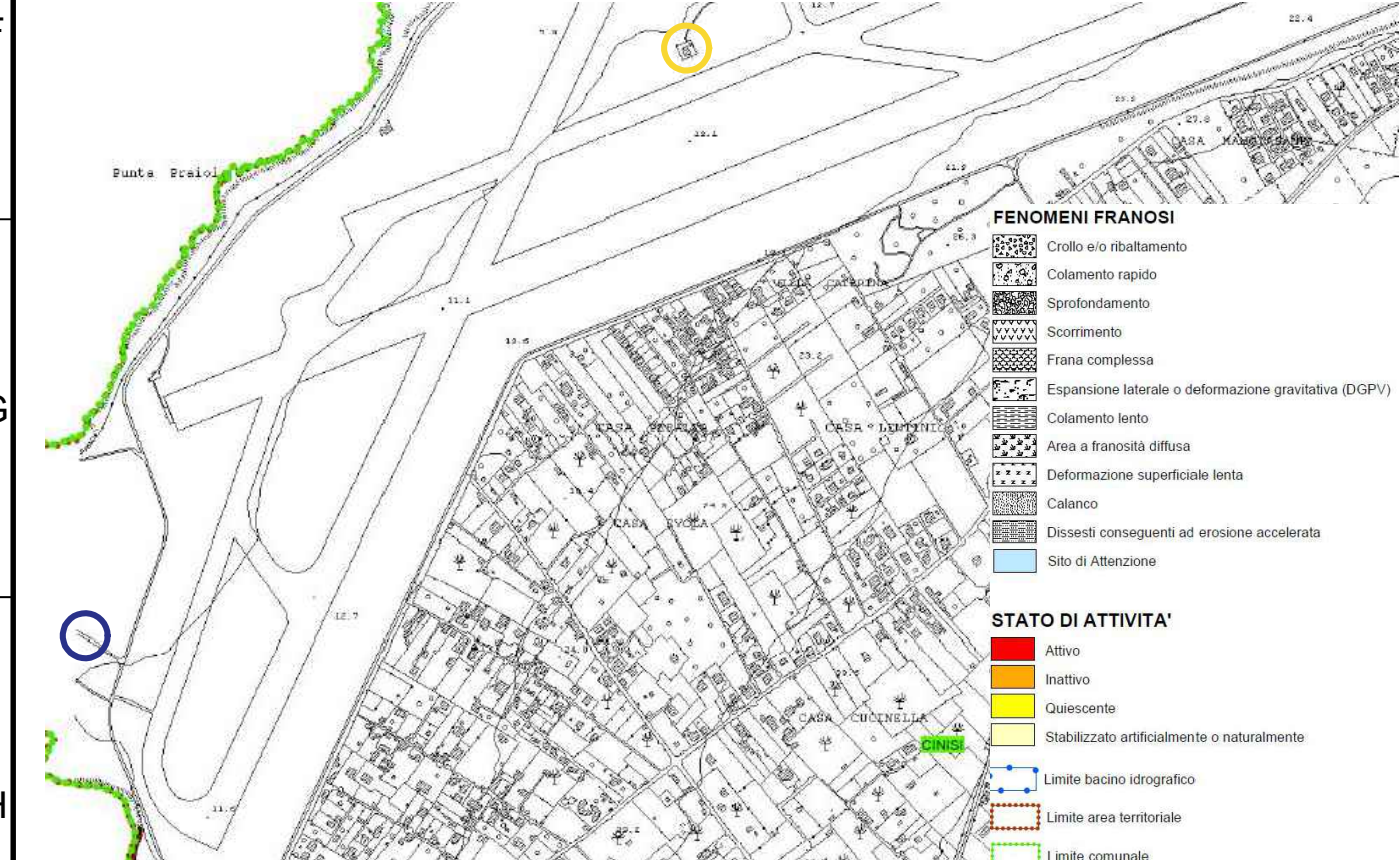

STRALCIO CARTOGRAFIA RETE NATURA 2000 - GEOPORTALE REGIONE SICILIANA SITI NON RICADENTI IN AREE SIC/ZSC - ZPS - IBA - ZONE UMIDE



STRALCIO CARTOGRAFIA P.A.I. (AREA TRA P. RAISI ED F. NOCELLA - 041) CARTA DEI DISSESTI - SITI NON RICADENTI IN AREE A RISCHIO

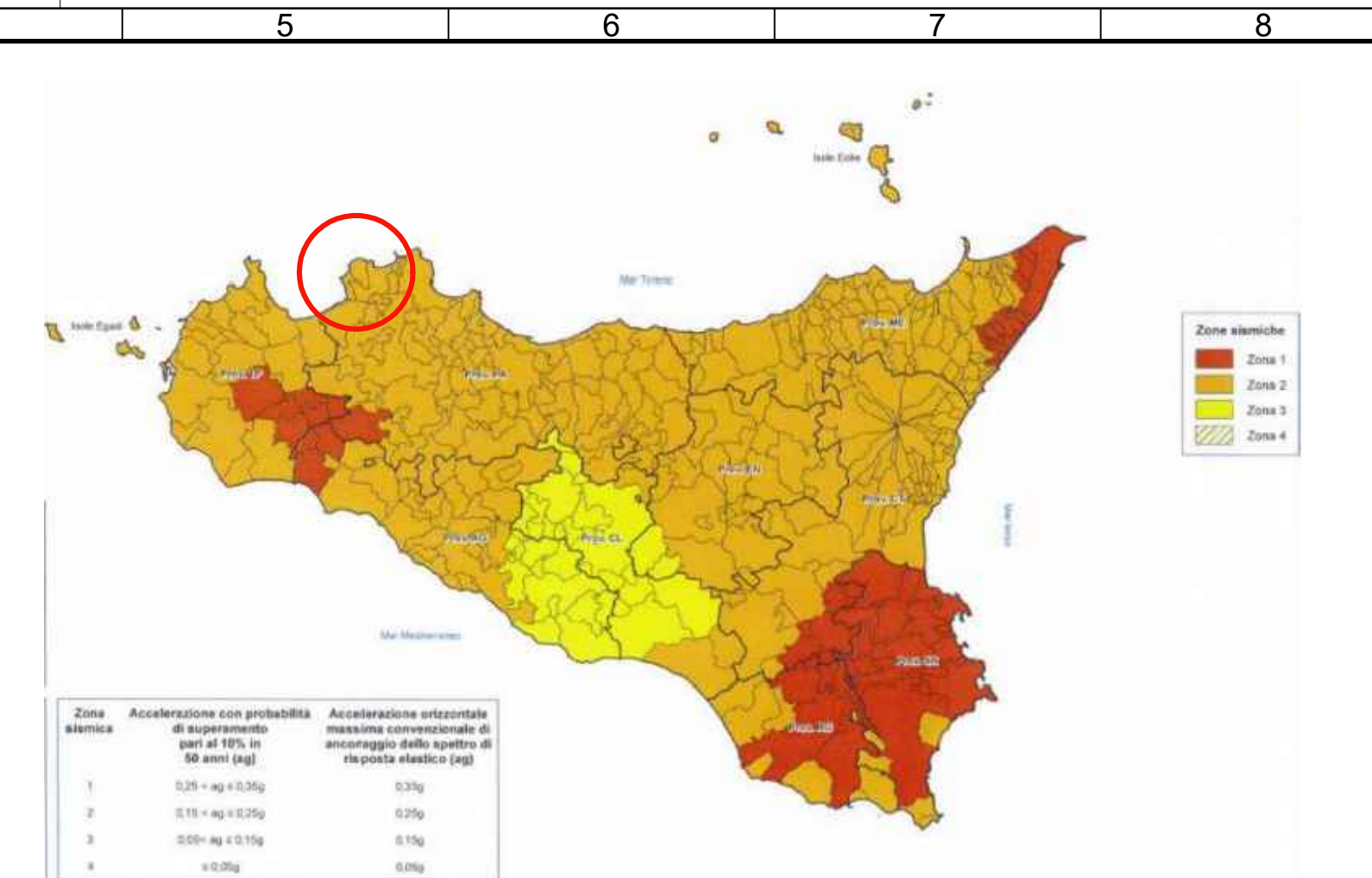

CLASSIFICAZIONE SISMICA REGIONE SICILIANA - SITO RICADENTE IN ZONA SISMICA 2 (SISM. MEDIA)



STRALCIO CARTOGRAFIA AREE NATURALI PROTETTE - GEOPORTALE REGIONE SICILIANA SITI NON RICADENTI IN AREE NATURALI PROTETTE



STRALCIO CARTOGRAFIA P.A.I. (AREA TRA P. RAISI E F. NOCELLA - 041) CARTA DELLA PERICOLOSITA' E DEL RISCHIO GEOMORF. - SITI NON RICADENTI IN AREE A RISCHIO

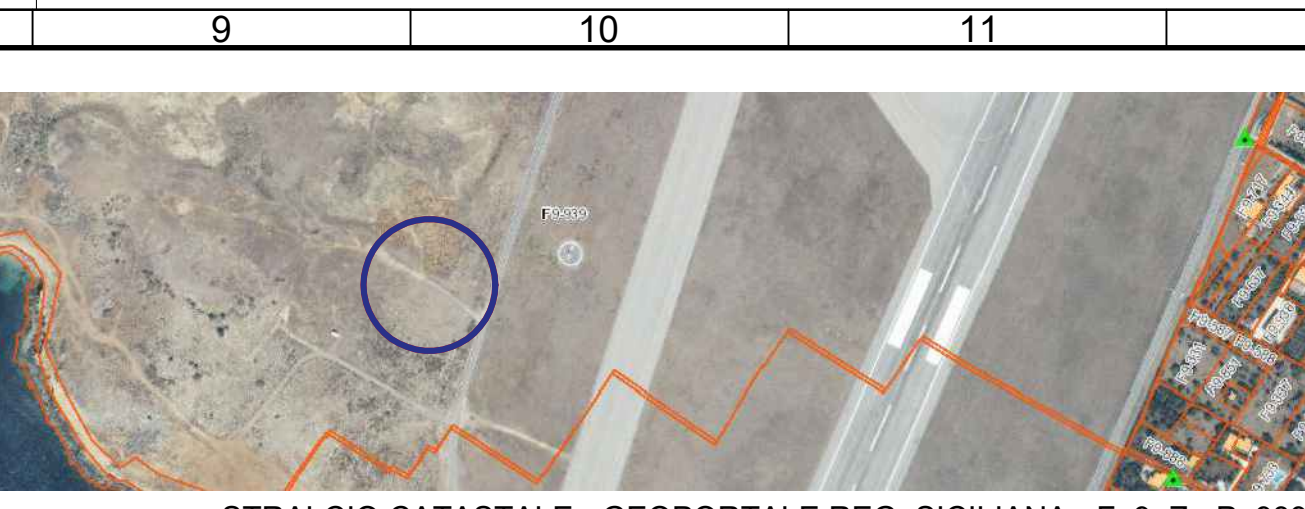

STRALCIO CATASTALE - GEOPORTALE REG. SICILIANA - F. 9_Z - P. 939



STRALCIO CATASTALE - SITO MAPPECATASTO.IT - F. 1_Z - P. 609

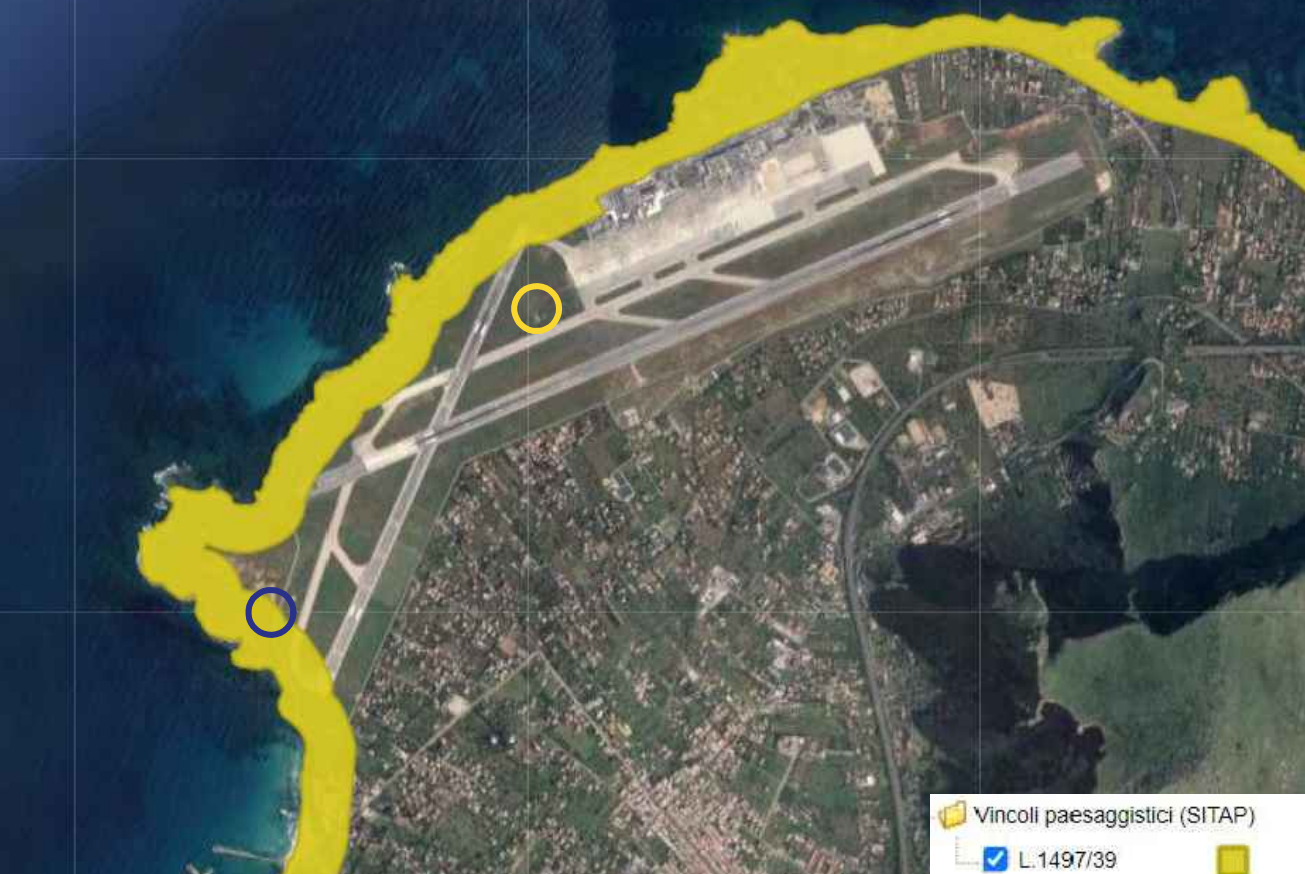

STRALCIO CARTOGRAFIA "VINCOLI IN RETE" SITO NUOVO RADAR SOTTOPOSTO A TUTELA AI SENSI DELLA LEGGE 1497/39



STRALCIO CARTOGRAFIA P.A.I. (AREA TRA P. RAISI E F. NOCELLA - 041) CARTA DELLA PERICOLOSITA' IDRAULICA - SITI NON RICADENTI IN AREE A RISCHIO

- LEGENDA**
- Red circle: SITO DI INTERVENTO - AEROPORTO DI PALERMO PUNTA RAISI
 - Yellow circle: SITO DI INTERVENTO - RADAR ESISTENTE - COORD. 38° 10' 49.12" N, 13° 5' 45.93" E
 - Blue circle: SITO DI INTERVENTO - NUOVO RADAR - COORD. 38° 10' 10.41" N 13° 4' 59.19" E

PROGETTO DI FATTIBILITA'

Delocalizzazione ed ammodernamento del Radar APP presso il C.a. di Palermo
Sito di intervento: Aeroporto di Palermo - Punta Raisi (PA)

<p>COMMITTENTE</p> <p>ENAV S.p.A. Via Salaria, 716 - 00138 Roma Tel. +39 06 81661 Cap. Soc. € 541.744.385,00 I.V. P.IVA 02152021008 - Reg. Imp. Roma C.F. e CCIAA 97016000586 REA965162 www.enav.it</p>	<p>PROJECT MANAGER: Ing. Gianluca Pomponi</p> <p>RESPONSABILE DEL PROC. PER LA PROGETTAZIONE: Ing. Carlo Roberti</p> <p>DIRETTORE DEI LAVORI:</p>
<p>PROGETTISTA</p> <p>MANDATARIO (R.T.P.): Ing. Gabriele Pecoraro</p> <p>MANDANTE (R.T.P.): THEMENOS PROGETTI Arch. Giovanni M. Federico (Legale Rappresentante)</p>	<p>TITOLARE DELL'INCARICO: Ing. G. Pecoraro</p> <p>Arch. G. M. Federico PROGETTISTA ELABORATO: Ing. G. Pecoraro Arch. G. M. Federico</p> <p>COORD. SICUREZZA PER LA PROGETTAZIONE: Arch. E. Federico</p>

GESTORE AEROPORTUALE (non app.)

PLANIMETRIA AREA - STRALCIO STRUMENTI DI PIANIFICAZIONE TERRITORIALE E DI TUTELA AMBIENTALE, PAESAGGISTICA, ARCHEOLOGICA		ELAB. ARCHITETTONICO
		ELAB. STRUTTURALE
		ELAB. IMPIANTISTICO
		ELAB. DESCRITT./SPECIALISTICO
Classificazione delle informazioni contenute nel documento:		
Codice elaborato / nome file elettronico	Part Number eDEA	P. INV.
CTI.PLA.02.Rev.2	EN.22.133.PLM.PF	PI 200230-21
Proiezione	Formato	Scala
CTI.PLA.02.Rev.2	A2.1	varie
Rev.	Data	Redatto
3		
2	18/04/2023	Revisione secondo Nota in uscita GESAP - Prot. n. ENAV/0015150/03-02-2023/PG/TECH/PMO
1	15/11/2022	Revisione secondo Comunicazione di Verifica Prot. n. ENAV/010139972/09-11-2022/TECH/CTI
0	27/10/2022	Prima emissione
Rif. Revisione		