

PIANO STRAORDINARIO PER L'ACCESSIBILITÀ A CORTINA 2021

ATTRAVERSAMENTO DELL'ABITATO DI VALLE DI CADORE

VERBALE DI SOPRALLUOGO

In data 16 novembre 2022, tra le ore 14:20 e le ore 15.45 circa, è stato condotto un sopralluogo congiunto inerente la verifica delle superfici interessate dalla Bonifica Ordigni Bellici (BOB) presso le aree interessate dal progetto in Comune di Valle di Cadore, in ottemperanza alla prescrizione n. 32 della Regione Veneto *"prima dei lavori eseguire un rilievo faunistico, con il supporto delle autorità competenti, avente per oggetto la zona boscata sovrastante l'imbocco ovest della galleria, al fine di verificare la presenza di tane o nidi ed eventualmente provvedere alla messa in sicurezza dei medesimi e/o allo spostamento delle presenze faunistiche"*.

In ottemperanza alla suddetta prescrizione, il PMA di progetto, cod. elaborato T 0 0 I A 0 2 AMB R E 0 5, rev. B, prevede che *"nella fase immediatamente precedente all'avvio delle attività di cantiere (ivi comprese le attività propedeutiche quali BOB ed il taglio della vegetazione) sono previsti dei sopralluoghi mirati alla salvaguardia della fauna e verrà richiesta la presenza in campo della stazione territorialmente competente dei Carabinieri Forestali e della Polizia Provinciale di Belluno, per eventuali provvedimenti d'ufficio e per la messa in sicurezza e/o spostamento della fauna secondo quanto previsto dalle vigenti normative di settore"*.

Al sopralluogo congiunto hanno partecipato in rappresentanza dei rispetti Uffici i Sigg.:

ANAS spa:

- Arch. Lisa Zannoner
- Ing. Alberto Casarin
- Ing. Ferdinando Merendino

CARABINIERI FORESTALI:

- Mar. Ord. Massimo Alfarè Lovo
- App. Sc. Q. S. Enrico Sartori

POLIZIA PROVINCIALE DI BELLUNO:

- Vice Commissario . Stefano Fontana

BIOPROGRAMM S.C. (Monitore)

- Dott. Luca Bedin (erpetologo)
- Dott. Andrea Favaretto (ornitologo)
- Dott. Marco Zanetti (terziologo)

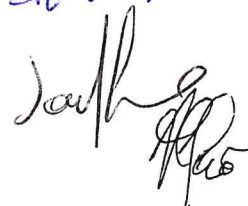

1



ESITI DEL SOPRALLUOGO

Le attività hanno avuto inizio alle ore 14:20 circa con la verifica su base cartografica delle superfici interessate dall'attività di BOB che sono state illustrate a tutti i presenti in modo da poter individuare in modo univoco le aree oggetto di sopralluogo.

Le attività di sopralluogo sono state condotte mediante verifica puntuale delle già menzionate superfici con particolare riferimento alla verifica della presenza di nidi e/o tane.

Nel contempo, si è anche provveduto al rilievo di eventuali presenze di erpetofauna. Le attività sono iniziate con il rilievo dell'area interessata dall'imbocco Est che è stata interamente verificata. Nell'immagine seguente si riporta l'impronta dell'area interessata dalla BOB e la posizione ed il numero di riferimento del rilievo fotografico che viene riportato in allegato 1.

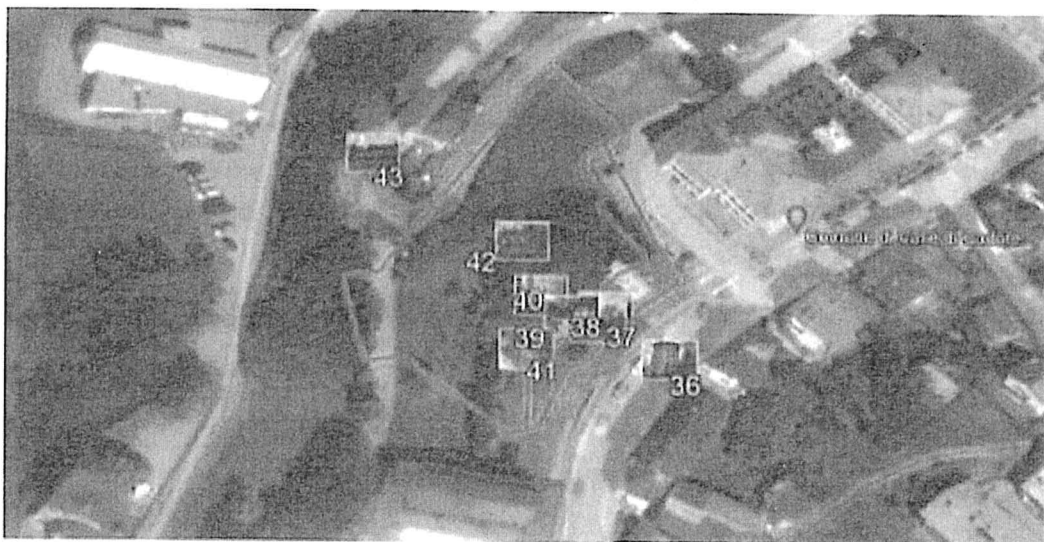

Una volta ultimato il sopralluogo dell'imbocco Est si è proceduto al trasferimento presso l'area di imbocco Ovest provvedendo ad eseguire un'analogha attività di ispezione e perlustrazione dei luoghi nei limiti di accessibilità relativi alla zona posta a valle della strada statale, di difficile accesso.

Nell'immagine seguente si riporta l'impronta dell'area interessata dalla BOB e la posizione ed il numero di riferimento del rilievo fotografico che viene riportato in allegato 1.

Handwritten signatures and initials, including "P. S. H.", "S. A. 2", and "A. S.", along with a date "12/15".



Le attività di sopralluogo hanno permesso di rilevare come nell'area oggetto di sopralluogo siano al momento assenti nidi e tane relativamente ad avifauna e teriofauna. Nel corso del sopralluogo non sono emerse presenze faunistiche legate alla componente erpetofauna.

Il presente verbale viene distribuito a tutti gli enti partecipanti per quanto di competenza.

Il verbalizzante

Dott. For. Andrea Favaretto

Per ANAS SPA

Per CARABINIERI FORESTALI (Stazione di Pieve di Cadore)

cap. arb. Massimo Piantoni



Per POLIZIA PROVINCIALE DI BELLUNO

V.C. Fally Sfr



Per BIOPROGRAMM S.p.A.

ALLEGATO 1

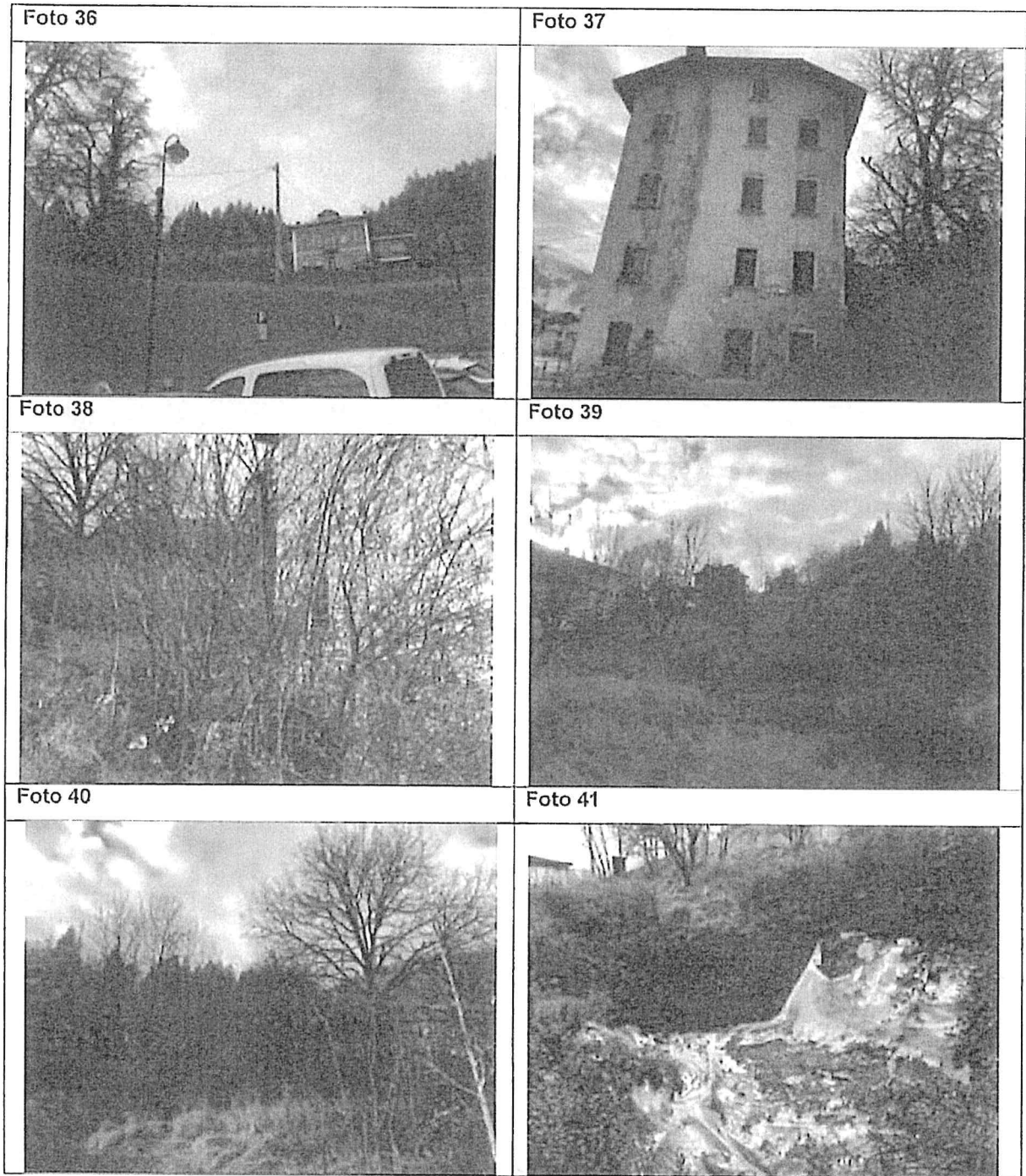

Handwritten signatures and initials:
D. G. P. 16
S. 4
P.

Foto 42



Foto 43



Foto 44



Foto 45



Foto 46



Foto 47



De Sh

Sauho 5
[Signature]
[Signature]

Foto 48



Foto 49



Foto 50



Foto 51



Foto 52



Foto 53



Pu SH

Signature
Date
Signature

Foto 54



Foto 55



Foto 56



Foto 57



Foto 58



Foto 59



Bus

Sally *Rus* *7*

Foto 60



Foto 61



Foto 62

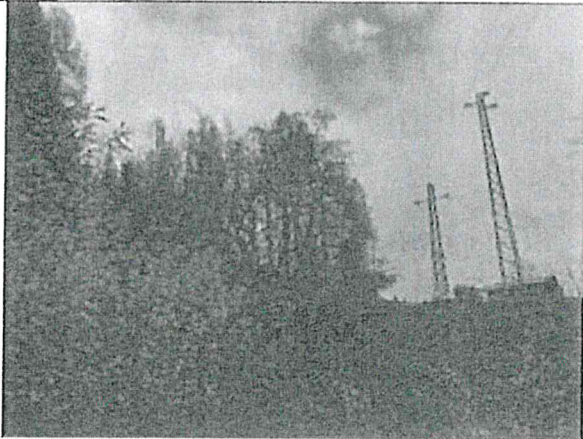

Foto 63

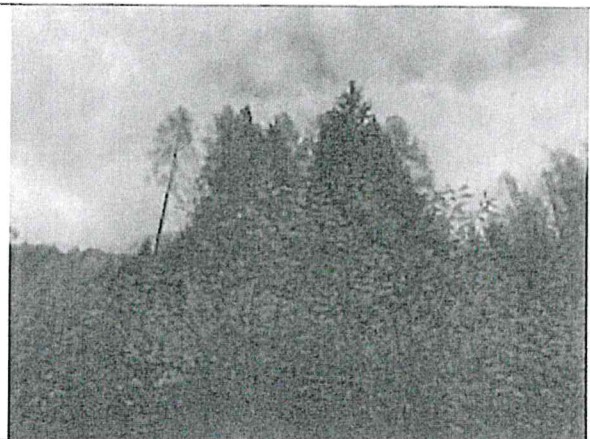

Foto 64

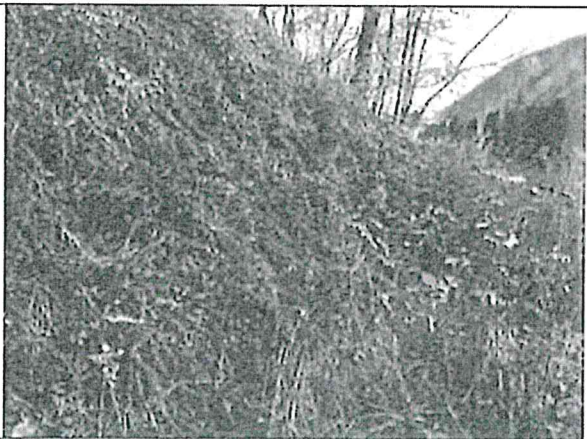

Foto 65



Handwritten signatures in blue ink.

Foto 66



Foto 67



Foto 68



Foto 69

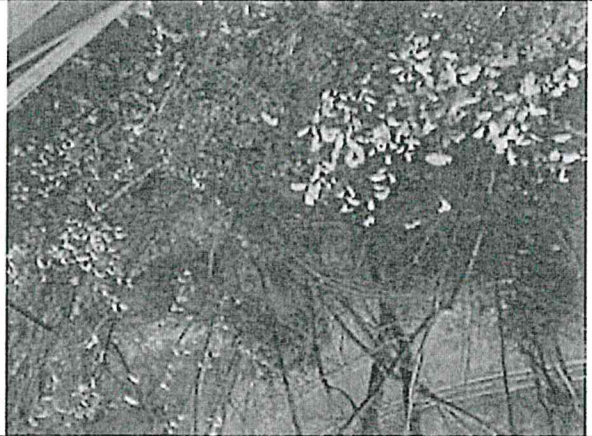

Foto 70



Foto 71

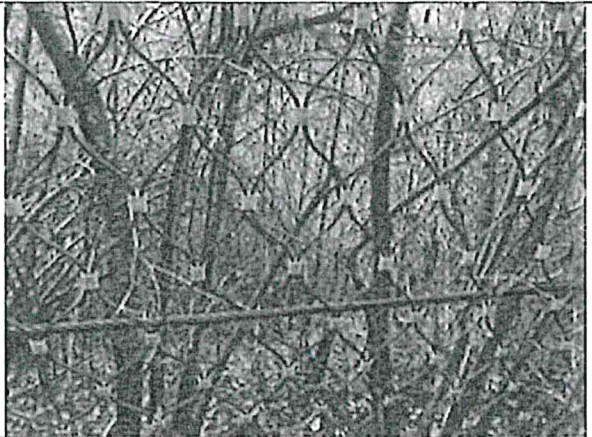

 Scelme



Foto 72



Foto 73



Foto 74

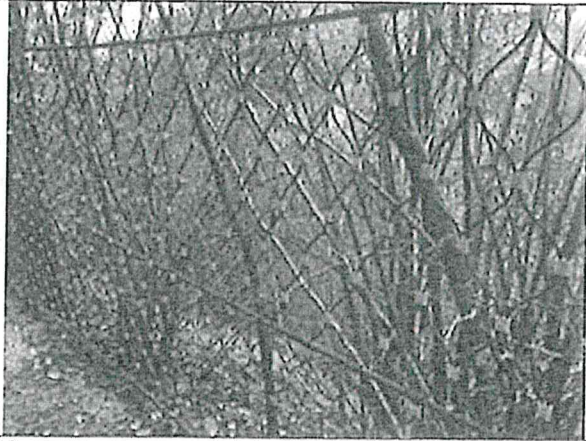

Foto 75



Foto 76

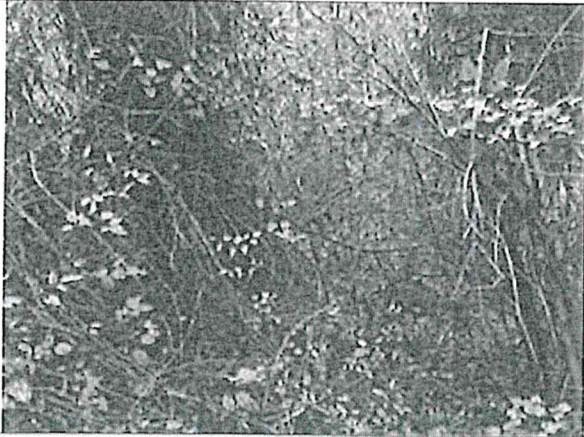
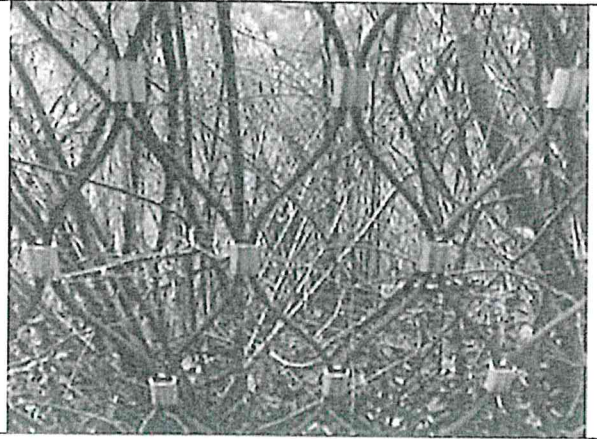
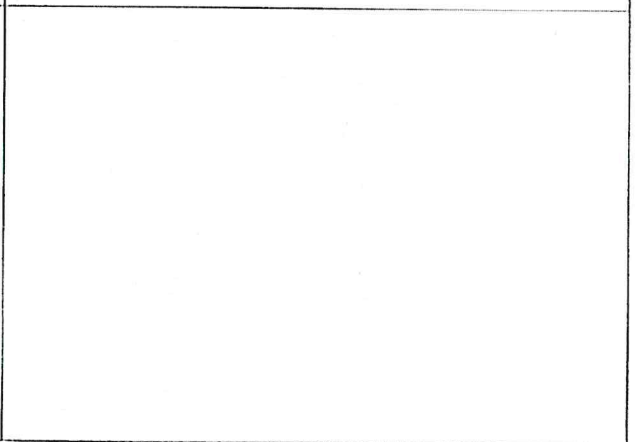

Handwritten signatures and initials in blue ink, including 'TUSA', 'Saul', and 'AR'.