

PIANO STRAORDINARIO PER L'ACCESSIBILITÀ A CORTINA 2021
ATTRAVERSAMENTO DELL'ABITATO DI TAI DI CADORE

VERBALE DI SOPRALLUOGO

In data 16 novembre 2022, con inizio alle ore 10:30 e fino alle ore 13:00 circa, è stato condotto un sopralluogo congiunto nelle aree di progetto per l'attraversamento del centro abitato di Tai di Cadore inerente la verifica delle superfici che saranno a breve interessate dalle attività di Bonifica Ordigni Bellici (BOB) in ottemperanza a quanto previsto dal PMA di progetto, cod. elaborato T 0 0 I A 0 3 M O A R E 0 1, rev. D, Par 8.6.2 che prevede che *"Nella fase immediatamente precedente all'avvio delle attività di cantiere (ivi comprese le attività propedeutiche quali BOB ed il taglio della vegetazione) sono comunque previsti dei sopralluoghi mirati alla salvaguardia della fauna e verrà richiesta la presenza in campo della stazione territorialmente competente dei Carabinieri Forestali e della Polizia Provinciale di Belluno, per eventuali provvedimenti d'ufficio e per la messa in sicurezza e/o spostamento della fauna secondo quanto previsto dalle vigenti normative di settore"*.

Al sopralluogo congiunto hanno partecipato, in rappresentanza dei rispetti Uffici, i Sigg.:

ANAS spa:

- Arch. Lisa Zannoner
- Ing. Alberto Casarin
- Ing. Ferdinando Merendino

CARABINIERI FORESTALI:

- Mar. Ord. Massimo Alfarè Lovo
- App. Sc. Q. S. Enrico Sartori

PROVINCIA DI BELLUNO:

- Vice Commissario Stefano Fontana – Polizia Provinciale
- Ass. Sc. Cesare Sacchet – Polizia Provinciale

BIOPROGRAMM S.C. (Monitore)

- Dott. Luca Bedin (erpetologo)
- Dott. Andrea Favaretto (ornitologo)
- Dott. Paolo Turin (Responsabile di Matrice Fauna e Ecosistemi)
- Dott. Marco Zanetti (terziologo)

F. Fontana

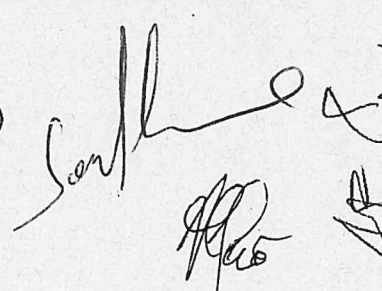

ESITI DEL SOPRALLUOGO

Le attività hanno avuto inizio con la verifica su base cartografica delle superfici interessate dall'attività di BOB che sono state illustrate a tutti i presenti in modo da poter individuare in modo univoco le aree oggetto di sopralluogo.

Le attività di sopralluogo sono state condotte mediante verifica puntuale delle predette superfici con particolare riferimento alla verifica della presenza di nidi e/o tane.

Nel contempo si è anche provveduto al rilievo di eventuali presenze di erpetofauna.

Le attività sono iniziate con il rilievo dell'area interessata dall'imbocco Ovest che è stata interamente verificata.

Nell'immagine seguente si riporta l'impronta dell'area interessata dalla BOB e la posizione ed il numero di riferimento del rilievo fotografico che viene riportato in allegato 1.



Figura 1

Una volta ultimato il sopralluogo dell'imbocco Ovest si è proceduto al trasferimento presso l'area di imbocco Est provvedendo ad eseguire un'analoga attività di ispezione e perlustrazione dei luoghi.

Nell'immagine seguente si riporta l'impronta dell'area interessata dalla BOB e la posizione ed il numero di riferimento del rilievo fotografico che viene riportato in allegato 1.

Scat...
F...
A...

Per ANAS SPA

Per CARABINIERI FORESTALI (Stazione di Pieve di Cadore)

MAR. 026. Massimo Alfai Loro



Per POLIZIA PROVINCIALE DI BELLUNO

V.C. Sangiua Sui
Sui



Per BIOPROGRAMM SC (Monitore)

[Handwritten signature]



Le attività di sopralluogo hanno permesso di rilevare come nell'area oggetto di sopralluogo siano al momento assenti nidi e tane relativamente ad avifauna e teriofauna.

Nel corso del sopralluogo è stata evidenziata, da un punto di vista dell'erpetofauna, la presenza di alcuni individui allo stadio larvale di salamandra pezzata (*Salamandra salamandra*), individuati nei pressi del corso d'acqua che procede in direzione nord-sud all'altezza delle foto 7 e 8 nella porzione orientale dell'impronta della BOB.

Le larve sono state osservate in una zona pianeggiante, nei pressi della ciclabile, dove l'acqua è debolmente corrente.

Il presente verbale viene distribuito a tutti gli enti partecipanti per quanto di competenza.

Valle di Cadore, li 16 novembre 2022

Il verbalizzante

Dott. For. Andrea Favaretto

Foto 7



Foto 8



Foto 9

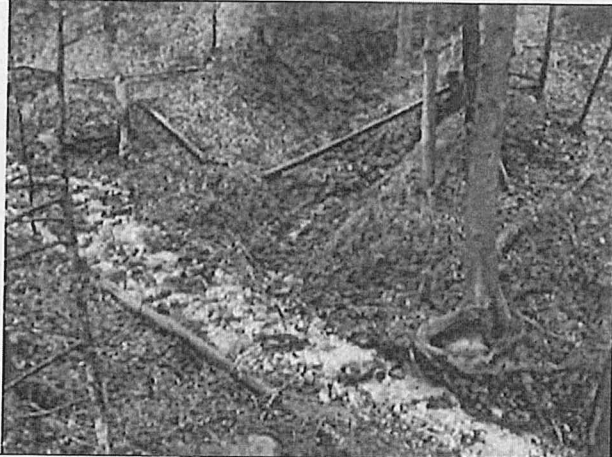

Foto 10



Foto 11









Foto 12



RASH [Signature] 3
Sed [Signature] 4

ALLEGATO 1

<p>Foto 1</p> 	<p>Foto 2</p> 
<p>Foto 3</p> 	<p>Foto 4</p> 
<p>Foto 5</p> 	<p>Foto 6</p> 

Sedh
7/9/1
11/15

Foto 19



Foto 20



Foto 21

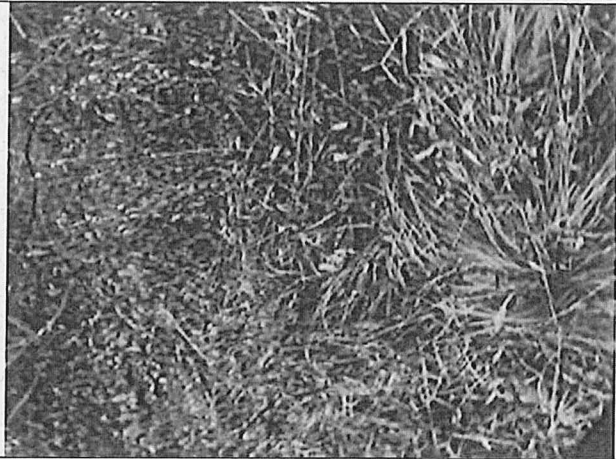

Foto 22



Foto 23



Foto 24



Scarlatti
RUCA *Alto*

Foto 13



Foto 14



Foto 15



Foto 16



Foto 17



Foto 18

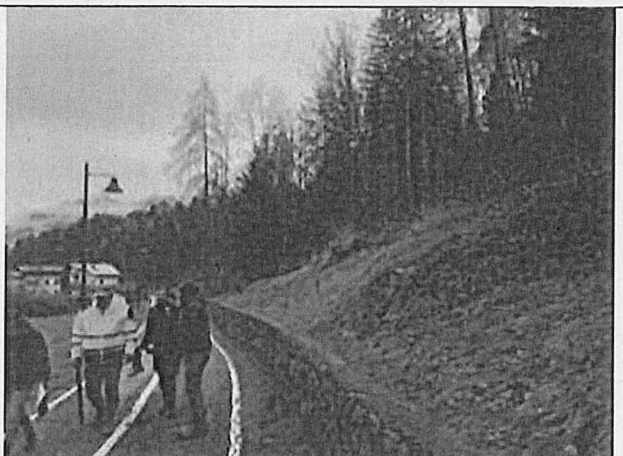
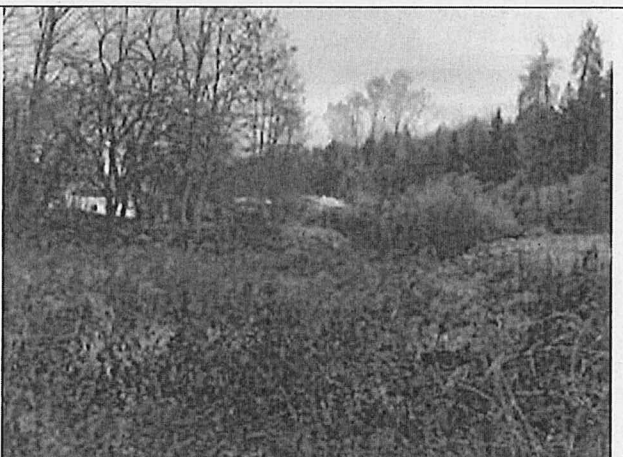

Handwritten notes and signatures on the right margin, including a large '3' and a signature.

Handwritten signature 'P. S. S. S. S.' and the word 'Seitene' below it.

Foto 31



Foto 32



Foto 33



Foto 34



Foto 35

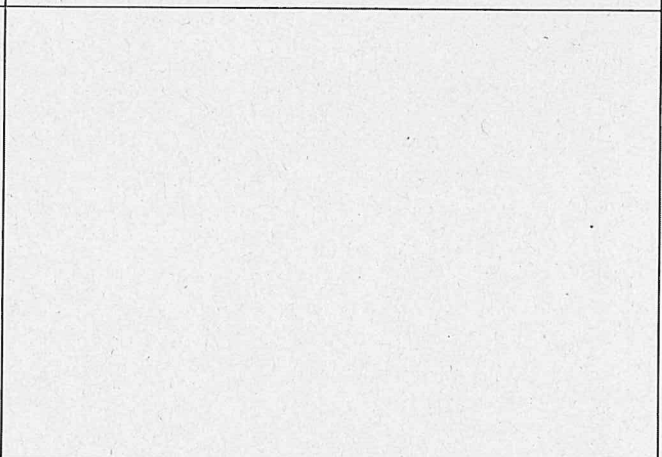

Handwritten signatures and notes in the bottom right corner, including a large signature and some illegible scribbles.

Foto 25



Foto 26



Foto 27



Foto 28



Foto 29



Foto 30



Santho *1966*
Bu S.