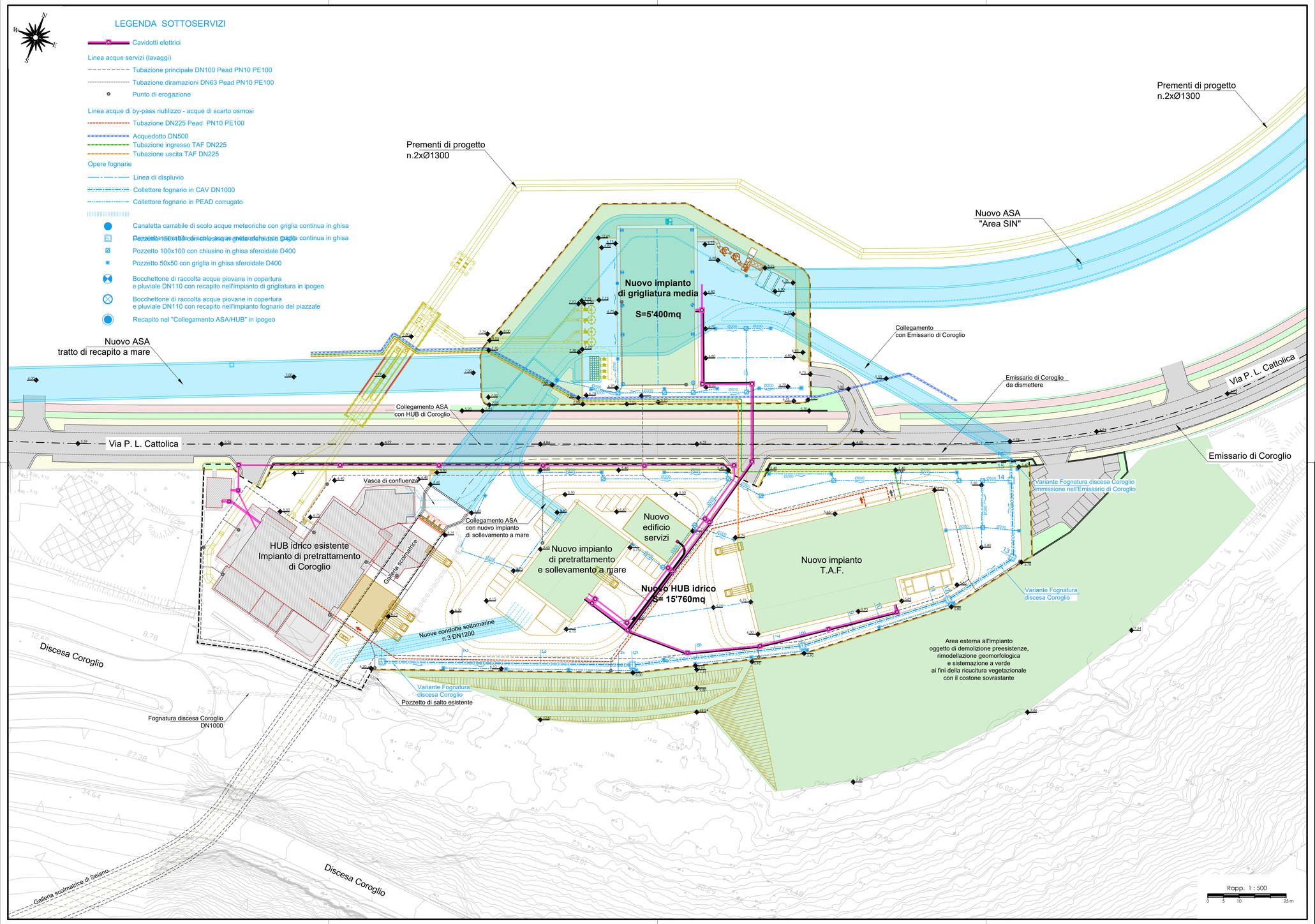

AREA DI RILEVANTE INTERESSE NAZIONALE DI BAGNOLI - COROGLIO (NA)

D.P.C.M. 15.10.2015

Interventi per la bonifica ambientale e rigenerazione urbana dell'area di Bagnoli - Coroglio

Infrastrutture, reti idriche, trasportistiche ed energetiche dell'area del Sito di Interesse Nazionale di Bagnoli - Coroglio

Presidenza del Consiglio dei Ministri
IL COMMISSARIO STRAORDINARIO DEL GOVERNO PER LA BONIFICA AMBIENTALE E RIGENERAZIONE URBANA DELL'AREA DI RILEVANTE INTERESSE NAZIONALE BAGNOLI - COROGLIO

STAZIONE APPALTANTE

INVITALIA S.p.a.: Soggetto Attuatore, in ottemperanza all'art. 33 del D.L. n. 133/2014, convertito con legge n. 164/2014, e del D.P.C.M. 15 ottobre 2015, ai fini della realizzazione degli interventi di bonifica ambientale e rigenerazione urbana per il Sito di Rilevante Interesse Nazionale di Bagnoli-Coroglio

RESPONSABILE UNICO DEL PROCEDIMENTO Ing. Daniele BENOTTI

PROGETTISTA DI FATTIBILITA' TECNICA ED ECONOMICA

PROGETTAZIONE GEOTECNICA, STRUTTURALE e STRADALE
Ing. Letterio SONNESSA

PROGETTAZIONE IDRAULICA
Ing. Claudio DONNALOIA

PROGETTAZIONE ENERGETICA e TELECOMUNICAZIONI
Ing. Claudio DONNALOIA

RELAZIONE GEOLOGICA
Dott. Geol. Vincenzo GUIDO

PROGETTAZIONE DELLA SICUREZZA
Ing. **Michele PIZZA**

COMPUTI E STIME
Geom. Gennaro DI MARTINO

GRUPPO DI LAVORO INTERNO
Collaboratori:
Geom. Gennaro DI MARTINO
Geom. Alessandro FABBRI
Ing. Davide GRESSA
Ing. Alessandro LEO
Ing. Antonio MAPPO
Ing. Angelo TERRACCIANO
Ing. Massimiliano ZAGNI

Supporto operativo:
Ing. Irene CANCI
Arch. Alessio FINZIO
Ing. Alessandro GIULIA
Ing. Federica Germana GIURA
Ing. Leonardo GUALCO

SUPPORTO TECNICO-SCIENTIFICO
Prof. Ing. Alessandro PAOLETTI
Ing. Domenico CERVALDO
Ing. Cristina PASSONI

RAGGRUPPAMENTO TEMPORANEO DI PROFESSIONISTI

MANDATARIA
VIA INGEGNERIA Srl
Via Flaminia, 995
00189 Roma (RM)

MANDANTI
QUANTICA INGEGNERIA Srl
Piazza Bovio, 22
80133 Napoli (NA)

WEC WATER ENVIRONMENT ENERGY Srl
Piazza Bovio, 22
80133 Napoli (NA)

AMBIENTE SPA
Via Ferrara, 11
54033 Carrara (MS)

HYGEMAR SOCIETA' COOPERATIVA
Corso Umberto I, 154
80138 Napoli (NA)

ALPIATECH
Via S. Maria della Libera, 13
81100 Caserta (CE)

ING. GIUSEPPE RUBINO
Via Riviera di Chiaia, 53
80122 Napoli (NA)

COORDINAMENTO DELLA PROGETTAZIONE
Ing. Matteo DI GIROLAMO

PROGETTAZIONE OPERE STRUTTURALI
Ing. Giovanni POMZA

PROGETTAZIONE OPERE STRUTTURALI SPECIALI
Ing. Francesco MICCHINELLI

PROGETTAZIONE OPERE IMPIANTISTICHE ELETTRICHE
Ing. Paolo VIPARELLI

PROGETTAZIONE OPERE DI VIABILITA' ORDINARIA
Ing. Giuseppe RUBINO

PROGETTAZIONE ARENA SANT'ANTONIO-HUB DI COROGLIO
Ing. Giuseppe VACCA

PROGETTAZIONE OPERE IDRAULICHE A RETE
Ing. Giulio VIPARELLI

PROGETTAZIONE OPERE A MARE E IMPIANTO TAF 2
Ing. Roberto CHIEFFI

COORDINAMENTO SICUREZZA IN FASE DI PROGETTAZIONE
ai sensi D.Lgs. 81/08
Ing. Massimo FONTANA

RELAZIONE GEOLOGICA
Geol. Maurizio LANZINI

RELAZIONE ARCHEOLOGICA
Arch. Luca DI BIANCO

RELAZIONE ACUSTICA
Ing. Tiziano BARUZZO

GIOVANE PROFESSIONISTA
Ing. Veronica NASUTI
Ing. Andrea ESPOSITO
Ing. Ciro Francesco GISMELLO
Ing. Serena OMERO

DISEGNATORI
Geom. Salvatore DONATIELLO
Geom. Luigi GISMELLO
P.I. Ugo NAPPI
Ing. Daniele CERULLO

COMPUTI E STIME
Per. Ind. Giuseppe CORATELLA
Geom. Luigi MARTINELLI

Funzione Servizi di Ingegneria

Direzione Area Tecnica
Opere civili
Arch. Giulia LEONI

PROGETTO DEFINITIVO

Elaborato

INFRASTRUTTURE IDRICHE
HUB DI COROGLIO

Planimetria generale sottoservizi
e collegamenti idraulici

	DATA	NOME	FIRMA
REDATTO	GIU. 2023	LM	
VERIFICATO	GIU. 2023	GV	
APPROVATO			

REVISIONE	DATA	AGGIORNAMENTI
0	GIU. 2023	Emissione

DATA: GIU. 2023
SCALA: 1 : 500
CODICE FILE
CODICE ELABORATO: 0-PL.05.02.06.02