SEZIONE TIPO
PAVIMENTAZIONE PIAZZALE
rapp. 1:10

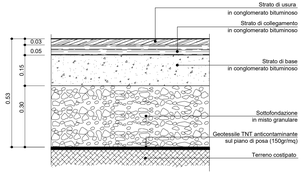

PARTICOLARE
AIUOLA E MURO PERIMETREALE
rapp. 1:20

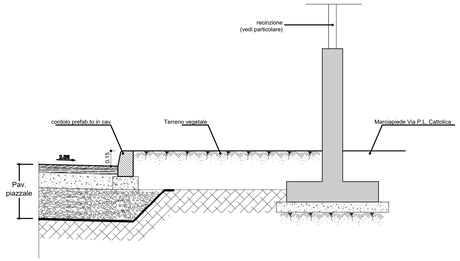

MURO DI RECINZIONE
Carpenteria e armatura
rapp. 1:20

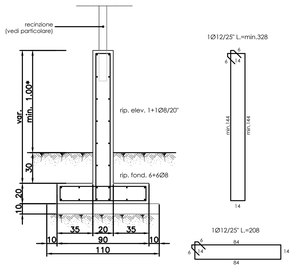

CADITOIA STRADALE 50x50cm
rapp. 1:20

PIANTA

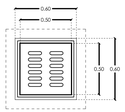

SEZIONE

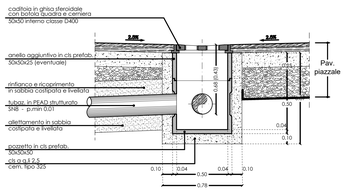

POZZETTI DI RACCORDO E CONFLUENZA CAV 80x80cm
rapp. 1:20

PIANTA

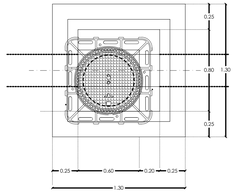

SEZIONE

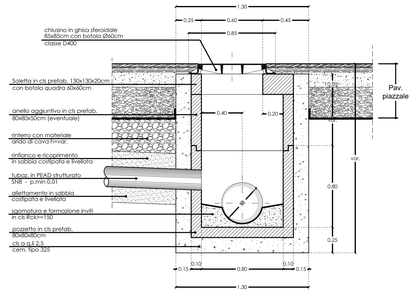

PANNELLO DI RECINZIONE

PROSPETTO FRONTALE
rapp. 1:20

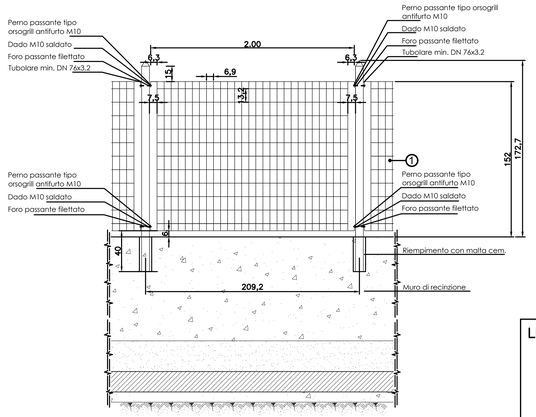

PROSPETTO LATERALE
rapp. 1:20

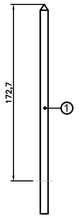

LEGENDA :

1. - Recinzione di acciaio in grigliato:
   - Piatto 25 x 2
   - RAL 6005 verde muschio
   - Peso 12,30 Kg/mq (escluso tubolari con cono e piastra di ancoraggio)
   - Tubolare min. DN 76x3.2

SEZIONE TIPO DI SCAVO CONDOTTE A GRAVITA'
rapp. 1:20

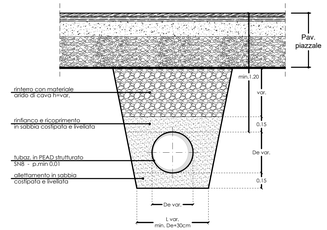

AREA DI RILEVANTE INTERESSE NAZIONALE DI BAGNOLI - COROGLIO (NA)

D.P.C.M. 15.10.2015

Interventi per la bonifica ambientale e rigenerazione urbana dell'area di Bagnoli - Coroglio

Infrastrutture, reti idriche, trasportistiche ed energetiche dell'area del Sito di Interesse Nazionale di Bagnoli - Coroglio

Presidenza del Consiglio dei Ministri
IL COMMISSARIO STRAORDINARIO DEL GOVERNO PER LA BONIFICA AMBIENTALE E RIGENERAZIONE URBANA DELL'AREA DI RILEVANTE INTERESSE NAZIONALE BAGNOLI - COROGLIO

STAZIONE APPALTANTE

INVITALIA
Agenzia nazionale per l'attrazione degli investimenti e lo sviluppo d'impresa SpA

Funzione Servizi di Ingegneria

Direzione Area Tecnica
Opere civili:
Arch. Giulia LEONI

INVITALIA S.p.A.: Soggetto Attuatore, in ottemperanza all'art. 33 del D.L. n. 133/2014, convertito con legge n. 164/2014, e del D.P.C.M. 15 ottobre 2015, gli fini dell'attuazione ed esecuzione del Programma di Risanamento Ambientale e di Rigenerazione Urbana per il Sito di Rilevante Interesse Nazionale di Bagnoli-Coroglio

RESPONSABILE UNICO DEL PROCEDIMENTO Ing. Daniele BENOTTI

PROGETTO DI FATTIBILITA' TECNICA ED ECONOMICA

PROGETTAZIONE GEOTECNICA, STRUTTURALE GENERALE
Ing. Luciano SCARATAMAGLIA

PROGETTAZIONE IDRAULICA
Ing. Claudio CONWALDA

PROGETTAZIONE ENERGETICA e TELECOMUNICAZIONI
Ing. Claudio CONWALDA

RELAZIONE GEOLOGICA
Dott. Geol. Vincenzo GUIDA

PROGETTAZIONE DELLA SICUREZZA IN FASE DI ESERCIZIO
COMPITI E STIME
Geom. Gaetano DI MARTINO

GRUPPO DI LAVORO INTERNO
Collaboratori:
Geom. Gennaro DI MARTINO
Ing. Giuseppe ROMANELLI
Ing. Claudio ORESTA
Ing. Renato LAURO
Ing. Giovanni PAGANO
Ing. Angelo TERRACCIANO
Ing. Maksimiliano ZAZAK

Supporto operativo
Arch. Luca DI BIANCO
Arch. Alessio FRAZIO
Ing. Carmen FIORE
Ing. Alessandro GIURA
Ing. Fernando GUALCO

SUPPORTO TECNICO-SCIENTIFICO
Dott. Geol. Vincenzo GIULIETTI
Ing. Gennaro CERAFOLO
Ing. Cristina PASSONI

RAGGRUPPAMENTO TEMPORANEO DI PROFESSIONISTI

MANDATARIA
VIA ingegneria
VIA INGEGNERIA Srl
Via Tiburtina 1176
00189 Roma (RM)

MANDANTI:
Quanta ingegneria S.r.l.
QUANTICA INGEGNERIA Srl
Via Pio La Torre, 1
81110 Napoli (NA)

W.E.E. srl
WEE WATER ENVIRONMENT ENGINEERING
Piazza Bovio, 22
80133 Napoli (NA)

ambiente
AMBIENTE ETA
Via Ferrovia, 1
04023 Carnea (MS)

HYDROMAR SOCIETA' COOPERATIVA
Via Ferrovia Km. 154
80146 Napoli (NA)

ALPHATECH
Via Ferrovia Nuova Litoria, 13
84127 Napoli (NA)

Ing. Giuseppe Rubino
ING. GIUSEPPE RUBINO
Via Ferrovia, 1/A
84122 Napoli (SA)

COORDINAMENTO DELLA PROGETTAZIONE
Ing. Matteo DI GIROLAMO

PROGETTAZIONE OPERE STRUTTURALI
Ing. Giovanni PAGAN

PROGETTAZIONE OPERE STRUTTURALI SPECIALI
Ing. Francesco MECHANELLI

PROGETTAZIONE OPERE IMPIANTISTICHE ELETTRICHE
Ing. Paolo VIPARELLI

PROGETTAZIONE OPERE DI IDRAULICA ORDINARIA
Ing. Giulio VIPARELLI

PROGETTAZIONE AREA SANT'ANTONIO-HUB DI COROGLIO
Ing. Christian VACCA

PROGETTAZIONE OPERE IDRAULICHE A RETE
Ing. Giulio VIPARELLI

PROGETTAZIONE OPERE A MARE E IMPIANTI TAF 3
Ing. Roberto CHIEFFI

COORDINAMENTO SICUREZZA IN FASE DI PROGETTAZIONE
ai sensi D.Lgs. 81/08
Ing. Massimo FONTANA

RELAZIONE GEOLOGICA
Dott. Geol. Vincenzo GUIDA

RELAZIONE ARCHEOLOGICA
Arch. Luca DI BIANCO

RELAZIONE ACUSTICA
Ing. Tiziano BARUZZO

SCHEMA PROFESSIONISTA ASSOCIATO
Ing. Andrea ESPOSITO
Ing. Luigi MARTINELLI
Ing. Simone ONORIO

DESIGNATORI:
Geom. Salvatore CONSTABILE
Geom. Paolo COSSIELLO
Ing. Luca MAURO
Ing. Daniele CIRILLO

COMPITI E STIME
Geom. Luigi CONSTABILE
Geom. Luigi MARTINELLI

PROGETTO DEFINITIVO

Elaborato:

INFRASTRUTTURE IDRICHE
HUB DI COROGLIO

Progetto
Particolari costruttivi

	DATA	NOME	FIRMA
REDATTO	GIU. 2023	LM	
VERIFICATO	GIU. 2023	GV	
APPROVATO			

REVISIONE	DATA	AGGIORNAMENTI
0	GIU. 2023	Emissione

DATA	GIU. 2023
SCALA	varie
CODICE FILE	
CODICE ELABORATO	I-PX.05.02.06.06