



*Ministero dell' Ambiente  
e della Tutela del Territorio  
e del Mare*

Direzione Generale per la Tutela del Territorio  
e delle Risorse Idriche  
Div. IX - Assetto e Rappresentazione cartografica del Territorio

MINISTERO DELL'AMBIENTE E DELLA TUTELA  
DEL TERRITORIO E DEL MARE

*Sebbene* Direzione Generale per la Tutela del Territorio e delle Risorse  
Idriche

REGISTRO UFFICIALE - USCITA  
Prot. 0042530/TRI del 10/07/2013  
DIV IX

*Roma,*

  
Ministero dell'Ambiente e della Tutela del Territorio  
del Mare - Direzione Generale Valutazioni Ambientali  
E, prot DVA - 2013 - 0016510 del 12/07/2013

Alla Direzione Generale  
per le Valutazioni Ambientali  
**SEDE**

**OGGETTO:** Legge n. 239/2004. Articolo 1, comma 26. Procedimento unico per  
l'autorizzazione alla costruzione e all'esercizio di elettrodotti appartenenti alla R.T.N..  
Nuovo elettrodotto a 150 kV in D.T. "S.E. di Troia - S.E. di Roseto Alberona"

Si trasmette, per quanto di competenza, la nota in data 02.07.2013 corredata  
dei relativi allegati, dello Studio di Ingegneria Tilli erroneamente indirizzata alla  
scrivente Direzione Generale.

Il Dirigente  
Dr. Domenico Giorgi



Ing. Donato Lorenzo TILLI  
IMPRENDITORE

GIÀ DIRIGENTE DEL SETTORE  
IMPIANTISTICO E ANTINFORTUNISTICO  
DELLE ASL DI LECCE

GIÀ RICERCATORE *ISPESI*  
ISTITUTO SUPERIORE PER LA PREVENZIONE  
E LA SICUREZZA DEL LAVORO  
MINISTERO DELLA SALUTE

Spett.le **MINISTERO DELL'AMBIENTE E DELLA TUTELA  
DEL TERRITORIO E DEL MARE**

 Direzione Generale per la Difesa del Suolo  
~~Rinnovabile e l'Efficienza Energia~~  
Via C. Colombo, 44 - 00187 ROMA

**MINISTERO SVILUPPO ECONOMICO**

Dipartimento per l'Energia Nucleare, le energie  
Rinnovabile e l'Efficienza Energia  
Via Molise, 2 - 00187 ROMA  
c.a. responsabile procedimento ing.G. POLIGIONI

**REGIONE PUGLIA**

Ufficio VIA, VAS e settore Ecologia  
via delle Magnolie (Z.I.) - 70026 - Modugno (BA)

**SINDACO COMUNE DI BICCARI**

P.za Municipio, 1 - 71032 - Biccari (FG)  
comune@pec.comune.biccari.fg.it

e, p.c. **SINDACO COMUNE DI TROIA**

Via Regina Margherita, 80 - 71029 - Troia (FG)  
sindaco@comune.troia.fg.it

**SINDACO COMUNE DI ALBERONA**

Stradale per Lucera - 71031 - Alberona (FG)

**SINDACO COMUNE DI ROSETO**

P.za S. Antonio, 1 - 71039 - Roseto (FG)

**TERNA spa**

Area progettazione e realizzazione impianti  
via Aquileia, 8 - 80143 - NAPOLI

**ISTANZA DI PARTECIPAZIONE AL PROCEDIMENTO AMMINISTRATIVO - OSSERVAZIONI**

(Artt. 7, 9, 10 e 14 legge n.241/90)

Oggetto: **SOCIETÀ TERNA SPA. NUOVO ELETTRODOTTO A 150 KV DOPPIA TERNA STAZIONE ELETTRICA DI TROIA  
STAZIONE ELETTRICA ROSETO-ALBERONA**

Con mia nota raccomandata del 3.6.2011, di pari oggetto, parte integrante e sostanziale del presente atto, comunicavo le osservazioni al progetto in parola, chiedendo di partecipare al procedimento amministrativo nonché di essere convocato alla conferenza di servizi anche al fine di apportare il mio contributo dovuto alla conoscenza

puntuale del territorio afferente il Comune di Biccari per aver progettato molti impianti da fonti rinnovabili nonché per aver vissuto fin dalla nascita nei luoghi oggetto di valutazione.

Con nota raccomandata del 3.6.2011, la sig.ra Bianco Maria Michela (mia madre), che mi ha incaricato di trasmettere anche a suo nome la presente, inviava osservazioni al medesimo progetto.

La Regione Puglia, che legge p.c., con sue note prot.n.6805 e 7898 rispettivamente del 29.6.2011 e 03.8.2011 inviava a TERNA spa in indirizzo le osservazioni pervenute invitando TERNA a presentare controdeduzioni in merito.

Poiché il procedimento di VIA sembra sia stato spostato presso il Ministero dell'Ambiente in indirizzo, con la presente chiedo ai sensi delle norme in epigrafe di partecipare al procedimento amministrativo attraverso apposito invito alla conferenza di servizi nonché chiedo copia delle controdeduzioni da parte TERNA alle mie osservazioni del 3.6.2011 e di quelle della sig.ra Bianco.

In veste di cittadino residente nel Comune di Biccari, prego il sig. Sindaco di Biccari ove non l'avesse già fatto, di attivarsi quanto prima presso TERNA per concordare il corrispettivo per il ristoro ambientale; a tal riguardo, comunico a titolo di esempio, che per la linea AAT 380 KV Foggia – Benevento – sia la Provincia di Foggia che il Comune di Lucera hanno già sottoscritto una convenzione annua a loro favore di diverse centinaia di migliaia di euro a titolo di ristoro ambientale per il passaggio dell'elettrodotto.

Infine, prego i Sindaci in indirizzo, qualora attivassero la procedura per ottenere il ristoro ambientale, di notiziarmi al riguardo ai sensi e per gli effetti degli artt.7, 9 e 10 legge n.241/90.

In attesa di riscontro invio cordiali saluti.

Donato Lorenzo Tilli

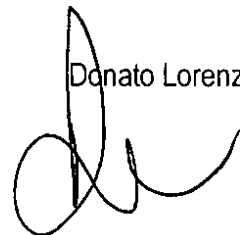

Allegati :

1. Nota Regione Puglia prot.n.6805 del 29.6.2011;
2. Nota Regione Puglia prot.n.6805 del 29.6.2011;
3. Osservazioni sig.ra Bianco;
4. Osservazioni del sottoscritto;

Ing. Donato Lorenzo TILLI  
IMPRENDITORE  
GIÀ DIRIGENTE DEL SETTORE  
IMPIANTISTICO E ANTINFORTUNISTICO  
DELLE ASL DI LECCE

GIÀ RICERCATORE ISPESL  
ISTITUTO SUPERIORE PER LA PREVENZIONE  
E LA SICUREZZA DEL LAVORO  
MINISTERO DELLA SALUTE

Spett.le **MINISTERO SVILUPPO ECONOMICO**  
Dipartimento per l'Energia Nucleare, le energie  
Rinnovabile e l'Efficienza Energia  
Via Molise, 2 - 00187 ROMA

c.a. responsabile procedimento ing.G. POLIGIONI

**MINISTERO DELL'AMBIENTE E DELLA TUTELA  
DEL TERRITORIO E DEL MARE**  
Direzione Generale per la Difesa del Suolo  
Rinnovabile e l'Efficienza Energia  
Via C. Colombo, 44 - 00187 ROMA

**REGIONE PUGLIA**  
Ufficio VIA, VAS e settore Ecologia  
via delle Magnolie (Z.I.) - 70026 - Modugno (BA)

e, p.c. **SINDACO COMUNE DI BICCARI**  
P.za Municipio, 1 - 71032 - Biccari (FG)

**TERNA spa**  
Area progettazione e realizzazione impianti  
via Aquileia, 8 - 80143 - NAPOLI

**ISTANZA DI PARTECIPAZIONE AL PROCEDIMENTO AMMINISTRATIVO - OSSERVAZIONI**

(Artt. 7, 9, 10 e 14 legge n.241/90)

**Oggetto: SOCIETÀ TERNA SPA. NUOVO ELETTRODOTTO A 150 KV DOPPIA TERNA STAZIONE ELETTRICA DI TROIA  
STAZIONE ELETTRICA ROSETO-ALBERONA**

Scrivo la presente in veste di : soggetto proponente, progettista e/o persona esercente un servizio di pubblica necessità ex art.29 DPR n.380/2001, nonché di legale rappresentante/procuratore delle società :

1. CHECCHIA LUCIA WIND FARM srl (P.I. 03562910715) che ha in istruttoria un progetto per la produzione di energia elettrica da fonti rinnovabili (eolico) costituito da n.32 aerogeneratori ubicati in agro di Biccari di cui alla STMG terna prot.n. TE/P20100004601 del 12.04.2010 - codice pratica 090030213(doc.to 2) nonché n.11 progetti autonomi di produzione di energia elettrica da fonti rinnovabili(eolici);
2. ICO - ILLIT srl (P.I. 02385660713) che ha presentato un progetto di razionalizzazione per la connessione elettrica di impianti eolici di cui alla STMG terna prot.n.TE/P20100010442 del 28.07.2010 - codice pratica 100013976 (doc.to 3) nonché n.13 progetti autonomi di produzione di energia elettrica da fonti rinnovabili(eolici);
3. SILIFT srl che ha presentato n.12 progetti autonomi di produzione di energia elettrica da fonti rinnovabili(eolici).

Con la presente intendo presentare alcune osservazioni al progetto riportato in epigrafe e pubblicato all'albo pretorio del Comune di Biccari il 16.05.2011(doc.to 1).

Considerato che il tenimento del Comune di Biccari e quello immediatamente limitrofo è interessato da una serie di campi eolici e impianti da fonti rinnovabili di potenza complessiva superiore a 1000 MW tanto che la stazione elettrica di Troia a 380 KV è in fase di ampliamento (progetto già presentato per la vidimazione) – vedi al riguardo verbale di tavolo tecnico del 9.02.2011(doc.to 4) – al fine di ridurre l'impatto ambientale e paesaggistico sia delle opere di connessione alla rete che quelle di utenza, nelle vesti ut sopra, propongo la realizzazione di una stazione di raccolta-cabina primaria da ubicare in prossimità del sostegno 17 del percorso alternativo al di là della Strada Provinciale (vedi doc.to 5) nonché di utilizzare quale tracciato quello alternativo relativo ai sostegni 17, 18, 19, 20 e 21 per le seguenti motivazioni:

1. Spostando i sostegni 17, 18 e 19 secondo il percorso alternativo si evita il bosco di latifoglie (vedi carta faunistica e carta della naturalità) e, di conseguenza, si ottiene una minore importanza dal punto di vista faunistico; dal punto di vista paesaggistico si passa da ATE di tipo "C" a quello di tipo "D"; per la viabilità esistente è più facile l'accesso nel percorso alternativo (tav.100049-4.2.2);
2. Spostando i sostegni 18 e 19 al percorso alternativo si riduce l'impatto medio (vedi tav.10054-8 e tav.100049-4.1);
3. Spostando i sostegni 17, 18 e 19 al percorso alternativo si riduce la visibilità per la loro ubicazione a quota più bassa.

Inoltre, ritengo opportuno far presente che la perimetrazione PAI – pericolosità idraulica - in prossimità dei sostegni 17 e 18 relativi al percorso principale – a parere dello scrivente non appare adeguata alla morfologia dei luoghi (pendenza, area boschiva etc.), alla forma strutturale del territorio e alla mia esperienza e conoscenza dei luoghi, ove tra l'altro - per la parte più a monte (oltre la strada provinciale) - non si sono mai manifestate fenomeni franosi e inondazioni nonché altre manifestazioni di tal specie.

Infine, ai sensi e per gli effetti degli artt.7, 9, 10 e 14 Legge n.241/90 chiedo di partecipare al procedimento amministrativo nonché di essere convocato alla conferenza di servizi anche al fine di apportare il mio contributo dovuto alla conoscenza puntuale del territorio afferente al Comune di Biccari per aver progettato le opere di cui sopra nonché per aver vissuto fin dalla nascita nei luoghi oggetto di valutazione.

In attesa di riscontro invio cordiali saluti.

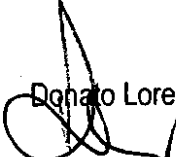
  
Donato Lorenzo Tilli



**REGIONE PUGLIA**  
AREA POLITICHE PER L'AMBIENTE, LE RETI E LA QUALITA' URBANA  
ASSESSORATO ALLA QUALITA' DELL'AMBIENTE  
SERVIZIO ECOLOGIA  
UFFICIO PROGRAMMAZIONE V.I.A. E POLITICHE ENERGETICHE  
Viale delle Magnolie, 6/8 - Tel e Fax 080.5406862  
70026 Z.I. Modugno - Ba -

Spett.le TERNA S.p.A.  
Area Operativa Trasmissione di Napoli  
Via Aquileia, 8  
80143 NAPOLI

e, p.c.

MINISTERO SVILUPPO ECONOMICO  
Dipartimento per l'Energia Nucleare,  
le energie Rinnovabile e l'Efficienza Energia  
Via Molise, 2 -00187 ROMA

MINISTERO DELL'AMBIENTE  
E DELLA TUTELA DEL TERRITORIO E  
DEL MARE  
Direzione Generale per la Difesa del Suolo  
Via C. Colombo, 44  
00187 ROMA

Al Sig. Sindaco comune di Biccari  
P.za Municipio, 1  
71032 Biccari (FG)

→ All'ing. Donato L. Tilli  
Via Fraccacreta, 57  
71100 FOGGIA

Oggetto: L.R. N. 11/2001 e ss.mm.ii. - D. Lgs. 152/2006 e ss.mm.ii - Procedura di Valutazione  
Impatto Ambientale - Nuovo elettrodotto a 150 KV doppia terna Stazione elettrica di  
Troia - Stazione elettrica Roseto/Alberona - Prop. Terna S.p.A. - Trasmissione  
osservazioni.

Con riferimento all'intervento in oggetto esplicitato, si trasmette in allegato copia  
delle osservazioni pervenute da parte dell'ing. Donato Lorenzo Tilli.  
Si invita codesta Società a presentare controdeduzioni in merito.

Il Dirigente *ad interim* dell'Ufficio VIA/VAS  
(Ing. Caterina Dibitonto)

Il funzionario amministrativo  
P.O. V.I.A. (C. Matrìca)



**REGIONE PUGLIA**  
**AREA POLITICHE PER L'AMBIENTE, LE RETI E LA QUALITA' URBANA**  
**ASSESSORATO ALLA QUALITA' DELL'AMBIENTE**  
**SERVIZIO ECOLOGIA**  
**UFFICIO PROGRAMMAZIONE V.I.A. E POLITICHE ENERGETICHE**  
Viale delle Magnolie, 6/8 – Tel e Fax 080.5406862  
70026 Z.I. Modugno – Ba -

Regione Puglia  
Ecologia

AOO 089  
29/06/2011 - 0006805  
Protocollo: Uscita

Spett.le TERNA S.p.A.  
Area Operativa Trasmissione di Napoli  
Via Aquileia, 8  
80143 NAPOLI

e, p.c. → Sig.ra Bianco Maria Michela  
Via F.P. Annunziata, 81  
71032 Biccari - FG -

Oggetto: L.R. N. 11/2001 e ss.mm.ii. – D. Lgs. 152/2006 e ss.mm.ii - Procedura di Valutazione  
Impatto Ambientale – Nuovo elettrodotto a 150 KV doppia terna Stazione elettrica di  
Troia – Stazione elettrica Roseto/Alberona – Prop. Terna S.p.A. - Trasmissione  
osservazioni.

Con riferimento all'intervento in oggetto esplicitato, si trasmette in allegato copia  
delle osservazioni pervenute da parte della Sig.ra Bianco Maria Michela.  
Si invita codesta Società a presentare controdeduzioni in merito.

Il Dirigente l'Ufficio VIA/VAS  
(Ing. G. Russo)

**BIANCO MARIA MICHELA**  
Via F.P. Annunziata, 81  
- 71032 - Biccari (FG)

Biccari 03.06.2011

Spett.le **MINISTERO SVILUPPO ECONOMICO**  
Dipartimento per l'Energia Nucleare, le energie  
Rinnovabile e l'Efficienza Energia  
Via Molise, 2 - 00187 ROMA

c.a. responsabile procedimento ing. G. POLIGIONI

**MINISTERO DELL'AMBIENTE E DELLA TUTELA  
DEL TERRITORIO E DEL MARE**  
Direzione Generale per la Difesa del Suolo  
Rinnovabile e l'Efficienza Energia  
Via C. Colombo, 44 - 00187 ROMA

**REGIONE PUGLIA**  
Ufficio VIA, VAS e settore Ecologia  
via delle Magnolie (Z.I.) - 70026 - Modugno (BA)

e, p.c. **TERNA spa**  
Area progettazione e realizzazione impianti  
via Aquileia, 8 - 80143 - NAPOLI

Raccomandata A.R.

**Oggetto: Società TERNA spa. Nuovo elettrodotto a 150 KV doppia terna Stazione Elettrica di Troia -  
Stazione Elettrica Roseto/Alberona**

La sottoscritta Bianco Maria Michela nata a Biccari il 08.05.39 ed ivi residente in via F.P. Annunziata, n.81, proprietaria del fondo sito in agro di Biccari F.55 p.lla 59, interessata dall'imposizione di servitù permanente di elettrodotto (vedi "avviso" pubblicato dal Comune di Biccari il 16.05.2011 - doc.to 1) si oppone fermamente a detta imposizione e invita la S.V. ad autorizzare l'opera secondo il percorso alternativo previsto in prossimità dei sostegni 17, 18, 19, 20 e 21, che a proprio parere presenta, altresì, un minore impatto ambientale e paesaggistico.

Inoltre, ritiene opportuno far presente che la perimetrazione PAI - pericolosità idraulica - in prossimità dei sostegni 17 e 18 relativi al percorso principale - non appare adeguata alla morfologia dei luoghi (pendenza, area boschiva etc.), alla forma strutturale del territorio e alla propria esperienza e conoscenza sessantennale dei luoghi, ove tra l'altro - per la parte più a monte (oltre la strada provinciale) - non si sono mai manifestate (a propria memoria) fenomeni franosi e inondazioni nonché altre manifestazioni di tal specie.

Infine, ai sensi e per gli effetti degli artt.7, 9, 10 e 14 Legge n.241/90 chiede di partecipare al procedimento amministrativo nonché di essere convocata alla conferenza di servizi anche al fine di apportare il proprio contributo dovuto alla conoscenza puntuale del territorio afferente al Comune di Biccari.

In attesa di riscontro invia cordiali saluti.

Sig.ra Bianco Maria Michela





**Ing. Donato Lorenzo TILLI**  
IMPRENDITORE

GIÀ DIRIGENTE DEL SETTORE  
IMPIANTISTICO E ANTINFORTUNISTICO  
DELLE ASL DI LECCE

GIÀ RICERCATORE *ISPESL*  
ISTITUTO SUPERIORE PER LA PREVENZIONE  
E LA SICUREZZA DEL LAVORO  
MINISTERO DELLA SALUTE

Spett.le **MINISTERO SVILUPPO ECONOMICO**  
Dipartimento per l'Energia Nucleare, le energie  
Rinnovabile e l'Efficienza Energia  
Via Molise, 2 - 00187 ROMA

c.a. responsabile procedimento ing. G. POLIGIONI

**MINISTERO DELL'AMBIENTE E DELLA TUTELA  
DEL TERRITORIO E DEL MARE**

Direzione Generale per la Difesa del Suolo  
Rinnovabile e l'Efficienza Energia  
Via C. Colombo, 44 - 00187 ROMA

**REGIONE PUGLIA**

Ufficio VIA, VAS e settore Ecologia  
via delle Magnolie (Z.I.) - 70026 - Modugno (BA)

e, p.c. **SINDACO COMUNE DI BICCARI**  
P.za Municipio, 1 - 71032 - Biccari (FG)

**TERNA spa**

Area progettazione e realizzazione impianti  
via Aquileia, 8 - 80143 - NAPOLI

**ISTANZA DI PARTECIPAZIONE AL PROCEDIMENTO AMMINISTRATIVO - OSSERVAZIONI**  
(Artt. 7, 9, 10 e 14 legge n. 241/90)

**Oggetto: SOCIETÀ TERNA SPA. NUOVO ELETTRODOTTO A 150 KV DOPPIA TERNA STAZIONE ELETTRICA DI TROIA  
STAZIONE ELETTRICA ROSETO-ALBERONA**

Scrivo la presente in veste di : soggetto proponente, progettista e/o persona esercente un servizio di pubblica necessità ex art.29 DPR n.380/2001, nonché di legale rappresentante/procuratore delle società :

1. CHECCHIA LUCIA WIND FARM srl (P.I. 03562910715) che ha in istruttoria un progetto per la produzione di energia elettrica da fonti rinnovabili (eolico) costituito da n.32 aerogeneratori ubicati in agro di Biccari di cui alla STMG tema prot.n. TE/P20100004601 del 12.04.2010 - codice pratica 090030213(doc.to 2) nonché n.11 progetti autonomi di produzione di energia elettrica da fonti rinnovabili(eolici);
2. ICO - ILLIT srl (P.I. 02385660713) che ha presentato un progetto di razionalizzazione per la connessione elettrica di impianti eolici di cui alla STMG tema prot.n.TE/P20100010442 del 28.07.2010 - codice pratica 100013976 (doc.to 3) nonché n.13 progetti autonomi di produzione di energia elettrica da fonti rinnovabili(eolici);
3. SILIFT srl che ha presentato n.12 progetti autonomi di produzione di energia elettrica da fonti rinnovabili(eolici).

Con la presente intendo presentare alcune osservazioni al progetto riportato in epigrafe e pubblicato all'albo pretorio del Comune di Biccari il 16.05.2011(doc.to 1).

Considerato che il tenimento del Comune di Biccari e quello immediatamente limitrofo è interessato da una serie di campi eolici e impianti da fonti rinnovabili di potenza complessiva superiore a 1000 MW tanto che la stazione elettrica di Troia a 380 KV è in fase di ampliamento (progetto già presentato per la vidimazione) – vedi al riguardo verbale di tavolo tecnico del 9.02.2011(doc.to 4) – al fine di ridurre l'impatto ambientale e paesaggistico sia delle opere di connessione alla rete che quelle di utenza, nelle vesti ut sopra, propongo la realizzazione di una stazione di raccolta-cabina primaria da ubicare in prossimità del sostegno 17 del percorso alternativo al di là della Strada Provinciale (vedi doc.to 5) nonché di utilizzare quale tracciato quello alternativo relativo ai sostegni 17, 18, 19, 20 e 21 per le seguenti motivazioni:

1. Spostando i sostegni 17, 18 e 19 secondo il percorso alternativo si evita il bosco di latifoglie (vedi carta faunistica e carta della naturalità) e, di conseguenza, si ottiene una minore importanza dal punto di vista faunistico; dal punto di vista paesaggistico si passa da ATE di tipo "C" a quello di tipo "D"; per la viabilità esistente è più facile l'accesso nel percorso alternativo (tav.100049-4.2.2);
2. Spostando i sostegni 18 e 19 al percorso alternativo si riduce l'impatto medio (vedi tav.10054-8 e tav.100049-4.1);
3. Spostando i sostegni 17, 18 e 19 al percorso alternativo si riduce la visibilità per la loro ubicazione a quota più bassa.

Inoltre, ritengo opportuno far presente che la perimetrazione PAI – pericolosità idraulica - in prossimità dei sostegni 17 e 18 relativi al percorso principale – a parere dello scrivente non appare adeguata alla morfologia dei luoghi (pendenza, area boschiva etc.), alla forma strutturale del territorio e alla mia esperienza e conoscenza dei luoghi, ove tra l'altro - per la parte più a monte (oltre la strada provinciale) - non si sono mai manifestate fenomeni franosi e inondazioni nonché altre manifestazioni di tal specie.

Infine, ai sensi e per gli effetti degli artt.7, 9, 10 e 14 Legge n.241/90 chiedo di partecipare al procedimento amministrativo nonché di essere convocato alla conferenza di servizi anche al fine di apportare il mio contributo dovuto alla conoscenza puntuale del territorio afferente al Comune di Biccari per aver progettato le opere di cui sopra nonché per aver vissuto fin dalla nascita nei luoghi oggetto di valutazione.

In attesa di riscontro invio cordiali saluti.

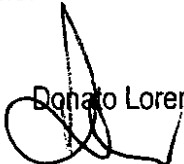
  
Donato Lorenzo Tilli

①

AVVISO AL PUBBLICO

**RICHIESTA DI AUTORIZZAZIONE ALLA COSTRUZIONE E ALL'ESERCIZIO AL MINISTERO DELLO SVILUPPO ECONOMICO DI CONCERTO CON IL MINISTERO DELL'AMBIENTE E DELLA TUTELA DEL TERRITORIO E DEL MARE**

E

**RICHIESTA DI VALUTAZIONE DI IMPATTO AMBIENTALE (VIA REGIONALE)**

La TERNA Rete Elettrica Nazionale S.p.A., con sede legale in Via Egidio Galbani 70, 00156 Roma

RENDE NOTO

di aver presentato, in data 16.12.2010 prot. TEFCNA/P20100000451, ai sensi del decreto legge 29 agosto 2003, n. 239, convertito, con modificazioni, dalla legge 27 ottobre 2003, n. 290 e successive modifiche, istanza con relativo progetto al Ministero dello Sviluppo Economico - Direzione Generale per l'Energia Nucleare, le Energie Rinnovabili e l'Efficienza Energetica - ed al Ministero dell'Ambiente e della Tutela del Territorio e del Mare - Direzione Generale per la Difesa del Suolo, al fine di ottenere l'autorizzazione alla costruzione ed esercizio, avente efficacia di pubblica utilità, urgenza ed indifferibilità, del seguente intervento sulla Rete Elettrica Nazionale:

**"Nuovo elettrodotto a 150 kV doppia trama Stazione Elettrica di Troia - Stazione Elettrica di Roseto/Alberona"**

- che l'opera è costituita dalla realizzazione di un nuovo elettrodotto a 150 kV in palificata doppia trama; una delle due trame disponibili collegherà la Stazione Elettrica di Troia con la Stazione Elettrica di Roseto, mentre l'altra collegherà la Stazione Elettrica di Troia con la Stazione Elettrica di Alberona;
- che la stessa riguarda esclusivamente il territorio della Regione Puglia, interessando i Comuni di Troia, Castelluccio Valmaggiore, Biccari, Alberona e Roseto Valfortore, tutti in provincia di Foggia;
- che la lunghezza complessiva degli elettrodotti aerei è di circa 14,9 km;
- che le principali caratteristiche tecniche dell' elettrodotto 150 kV sono le seguenti:

-	Frequenza nominale	50	Hz
-	Tensione nominale	380	kV
-	Corrente nominale	1500	A
-	Potenza nominale	1000	MVA

- che saranno adottati sostegni di tipo tronco-piramidali a doppia trama, con angolari in acciaio ed elementi zincati a caldo e bullonati;
- che Terna si riserva comunque la possibilità di impiegare sostegni di caratteristiche equivalenti o superiori o sostegni di tipo speciale;
- che i terreni interessati dalle aree potenzialmente impegnate, al fine dell' imposizione di servitù permanente di elettrodotto, sono distinti in catasto dai seguenti numeri di foglio e particelle od aventi causa dalle stesse:

**COMUNE DI TROIA**

FOGLIO 6 PARTICELLA 408, POMPA Carmela n. a CASTELLUCCIO VALMAGGIORE il 06/10/1944 ; FOGLIO 6 PARTICELLA 80, PARTICELLA 83, DI RUBERTO Luca n. a SAN GIOVANNI ROTONDO il 28/02/1977; FOGLIO 6 PARTICELLA 244 PARTICELLA 78, POMPA Mario n. a FOGGIA il 08/01/1970; FOGLIO 5 PARTICELLA 236, DI RUBERTO Luca n. a SAN GIOVANNI ROTONDO il 28/02/1977; FOGLIO 5 PARTICELLA 42 PARTICELLA 267 PARTICELLA 41, MARCHESE Giuseppe n. a CASTELLUCCIO VALMAGGIORE il 08/05/1969; FOGLIO 5 PARTICELLA 292, DI PIERRO Donato n. a TROIA il 11/03/1963 DI PIERRO Giovanni n. a TROIA il 15/03/1969 DI PIERRO Maria Assunta n. a TROIA il 13/05/1966 MARCHESE Anna Maria n. a CASTELLUCCIO VALMAGGIORE il 01/06/1953 MARCHESE Ennio n. a CASTELLUCCIO VALMAGGIORE il 09/03/1941 MARCHESE Fernando n. a FOGGIA il 09/02/1961 MARCHESE Giovanna n. a CASTELLUCCIO VALMAGGIORE il 06/03/1947 MARCHESE Lucia n. a CASTELLUCCIO VALMAGGIORE il 14/08/1950 MARCHESE Pasquale n. a CASTELLUCCIO VALMAGGIORE il 13/08/1933 MARCHESE Pasquale n. a CASTELLUCCIO VALMAGGIORE il 15/10/1948

Riunione per: **Connessione di impianti di produzione e CPR con l'ampliamento della sezione a 150 kV della costruenda SE RTN a 380/150 kV "Troia"**

**Luogo**

Terna Roma – Via Galvani 70

**Data:**

09.02.11

<i>Partecipanti</i>	<i>Società</i>	<i>Recapito e-mail</i>	<i>Telefono</i>
Chiara VERGINE	Terna/PIN/Connessioni	<a href="mailto:chiara.vergine@terna.it">chiara.vergine@terna.it</a>	0683138971
Franco CATALDO	Terna/PIN/Connessioni	<a href="mailto:franco.cataldo@terna.it">franco.cataldo@terna.it</a>	0683138864
Pietro TISTI	Terna/PIN Connessioni	<a href="mailto:pietro.tisti@terna.it">pietro.tisti@terna.it</a>	0683138315

Rappresentanti società invitate: vedi foglio firme allegato

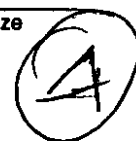

**Ordine del giorno:**

Connessione alla RTN degli impianti di produzione da connettere sull'ampliamento della sezione a 150 kV della costruenda stazione RTN a 380/150 kV "Troia", collegata in entra - esce alla linea RTN a 380 kV "Foggia - Benevento 2".

Scopo della riunione è stato quello di verificare l'avanzamento della progettazione dell'ampliamento della sezione a 150 kV della costruenda stazione elettrica "Troia", secondo gli impegni precedentemente assunti dalla società Archè S.r.l..

La società Archè S.r.l. non risulta presente al tavolo, sebbene più volte contattata, senza alcun avviso.

Risultano invece presenti al tavolo le società Enel Distribuzione (interessata per la connessione delle CP Troia Ovest e CP Bisi da connettere in anello con necessità di 2 stalli), ICO-ILLIT, Checchia Lucia Wind, Daunia Wind Farm, Biwind, Nextwind, Cascade e Cateratte, Asja, Api Nova Energia, Vibimun, Colonne d'Ercole e Parco eolico Sannoro.

Terna informa le società dell'ultimo stato di avanzamento della progettazione registrato nell'ambito del supporto tecnico offerto alla società incaricata dalla società Archè.

In tal senso viene illustrata a titolo esemplificativo una corografia in bozza riportante l'ubicazione della stazione a 150 kV limitrofa all'area della costruenda stazione a 380/150 kV "Troia", a cui sarà connessa attraverso 2 collegamenti a 150 kV.

Per il prosieguo delle attività, ed in considerazione dell'assenza senza preavviso della società Archè, la quale si era impegnata alla consegna della documentazione di progetto delle opere oggetto del tavolo tecnico in ultima ipotesi entro il mese di Gennaio 2011, nell'ambito del tavolo si concorda:

- di attendere comunicazioni o l'eventuale presentazione della documentazione progettuale da parte della società Archè, con termine ultimo per l'invio fissato in data 11/02/2011;
- scaduto il termine su indicato, di definire una nuova società per l'impegno alla progettazione delle opere di connessione oggetto del tavolo.

Per quanto sopra, si registra la disponibilità delle società Asja, Cascade e Cateratte e Parco Eolico Sannoro all'impegno alla progettazione su detto.

In considerazione dello stato di avanzamento autorizzativo degli impianti delle tre società citate, tutte le società presenti al tavolo concordano con l'indicazione della società Asja come possibile nuovo soggetto impegnato nella progettazione delle opere di cui al tavolo tecnico, condividendo l'opportunità di non riconvocare il tavolo tecnico per l'assunzione di tale impegno.

Terna informa che comunicherà alla società Asja e a tutte le società invitate al tavolo tecnico l'evoluzione dello stesso attraverso la trasmissione del verbale, aggiornato con le risultanze al 14 febbraio 2011.

Terna informa che a valle del benestare sulla rispondenza del progetto delle opere di connessione ai requisiti tecnici RTN, lo stesso sarà trasmesso a tutte le società cui è stata fornita quale STMG il collegamento in antenna su una nuova stazione elettrica a 380/150 kV in entra – esce sulla linea RTN a 380 kV "Foggia – Benevento 2" o il collegamento in antenna sull'ampliamento della sezione a 150 kV della stazione elettrica a 380/150 kV "Troia", in modo che le stesse società possano inserire tali interventi, quali opere connesse ai rispettivi impianti di produzione (rif. D.lgs. 387/03), nei propri iter autorizzativi presso le competenti Autorità.

Il progetto verrà fornito da Terna a fronte dell'invio del modello 4/a *Impegni per la progettazione* e della richiesta ufficiale della documentazione progettuale disponibile.

**Allegati al verbale:**

1. Foglio Firma

**Aggiornamento al 21.02.2011**

In assenza di comunicazioni / trasmissioni da parte della società Archè, la società Asja assume l'impegno alla progettazione delle opere RTN di cui all'oggetto del tavolo tecnico, da ultimare entro 3 mesi dal presente aggiornamento.

5

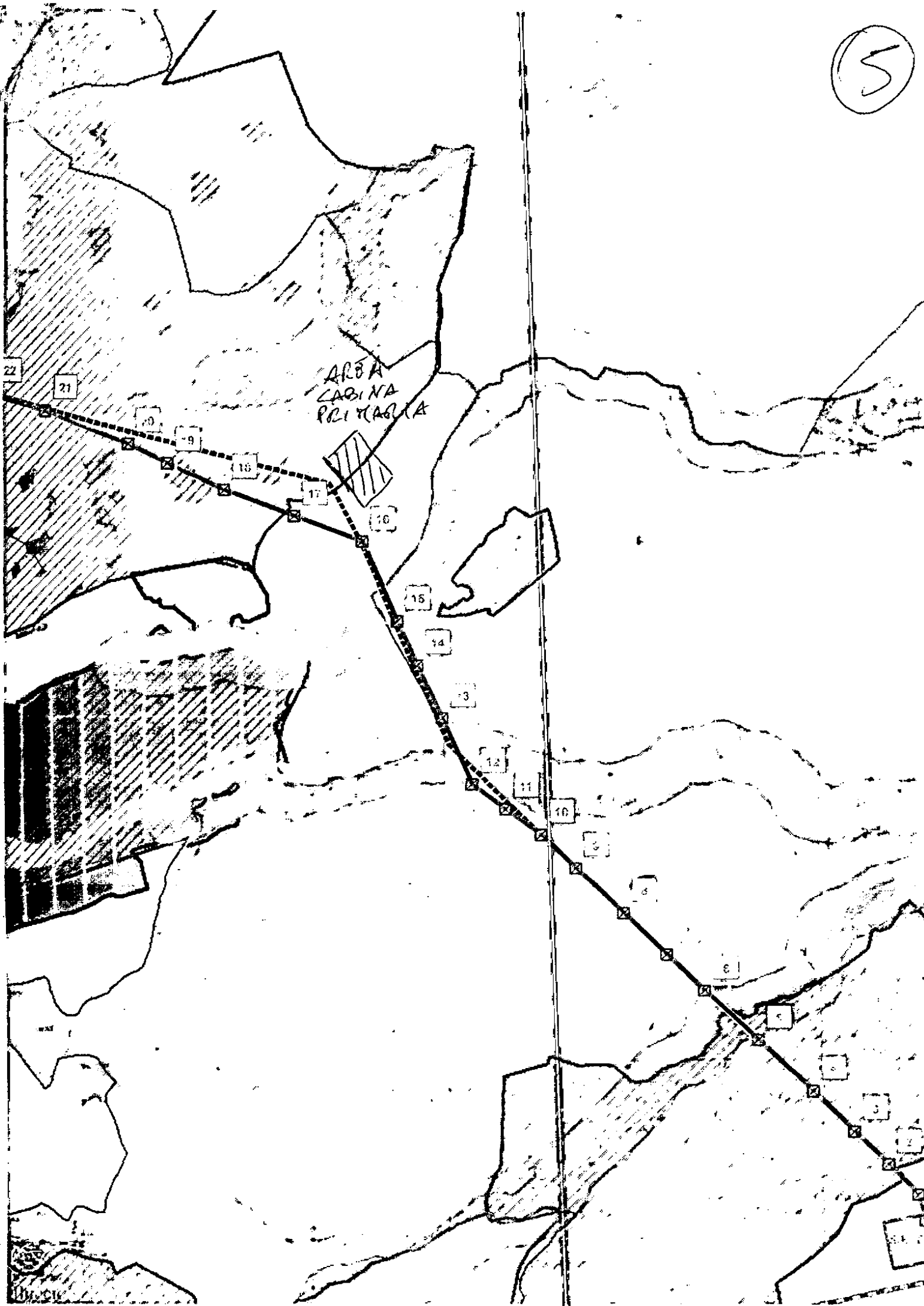

21

20

19

18

17

16

15

14





5

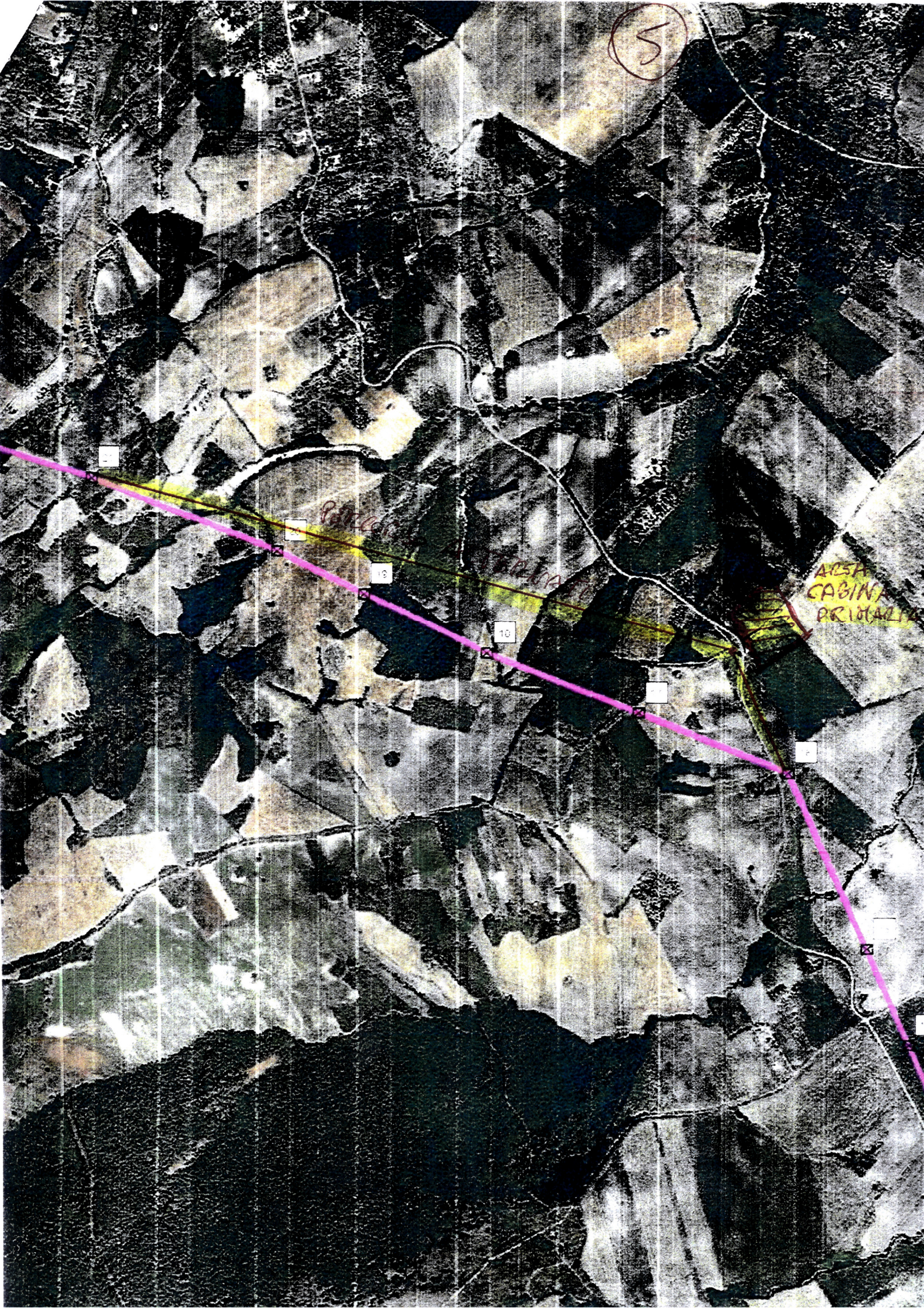

PARK

ALSA CABIN

PRIVACY

12

13

14

15

16