

01 Pianta OOPP- Impianto sollevamento
1 : 200

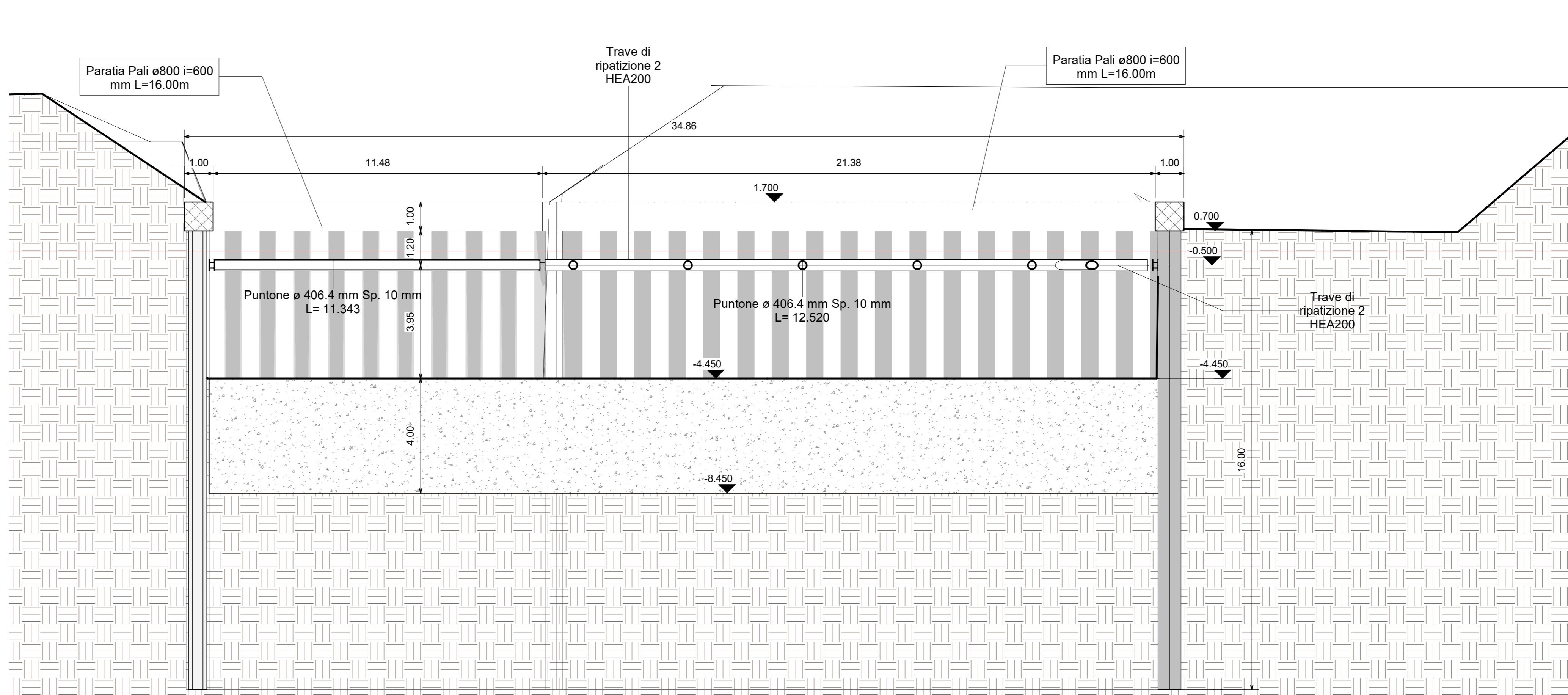

2 OOPP Pretrattamento Sez 2
1 : 100

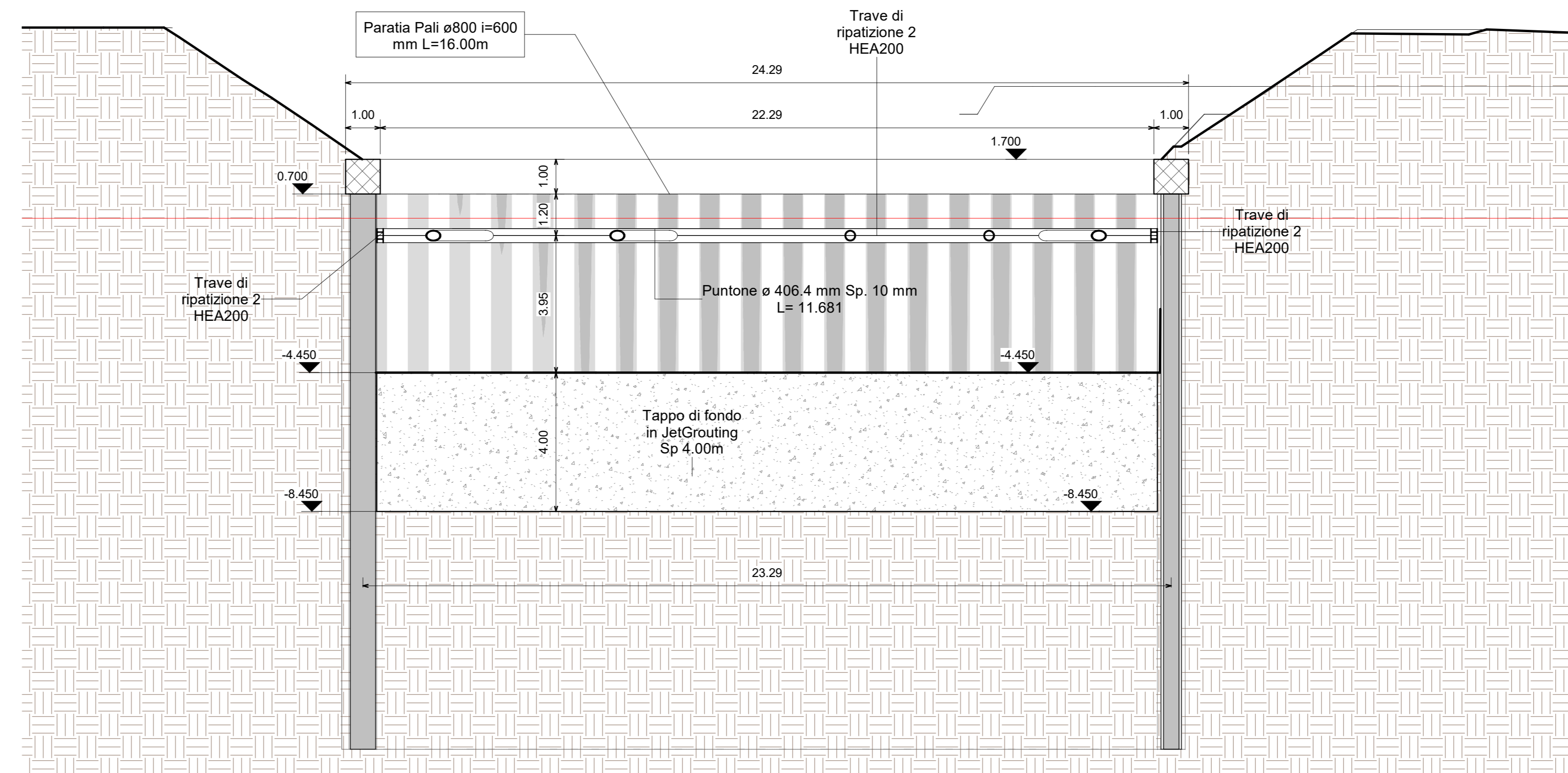

3 OOPP Pretrattamento Sez 3
1 : 100

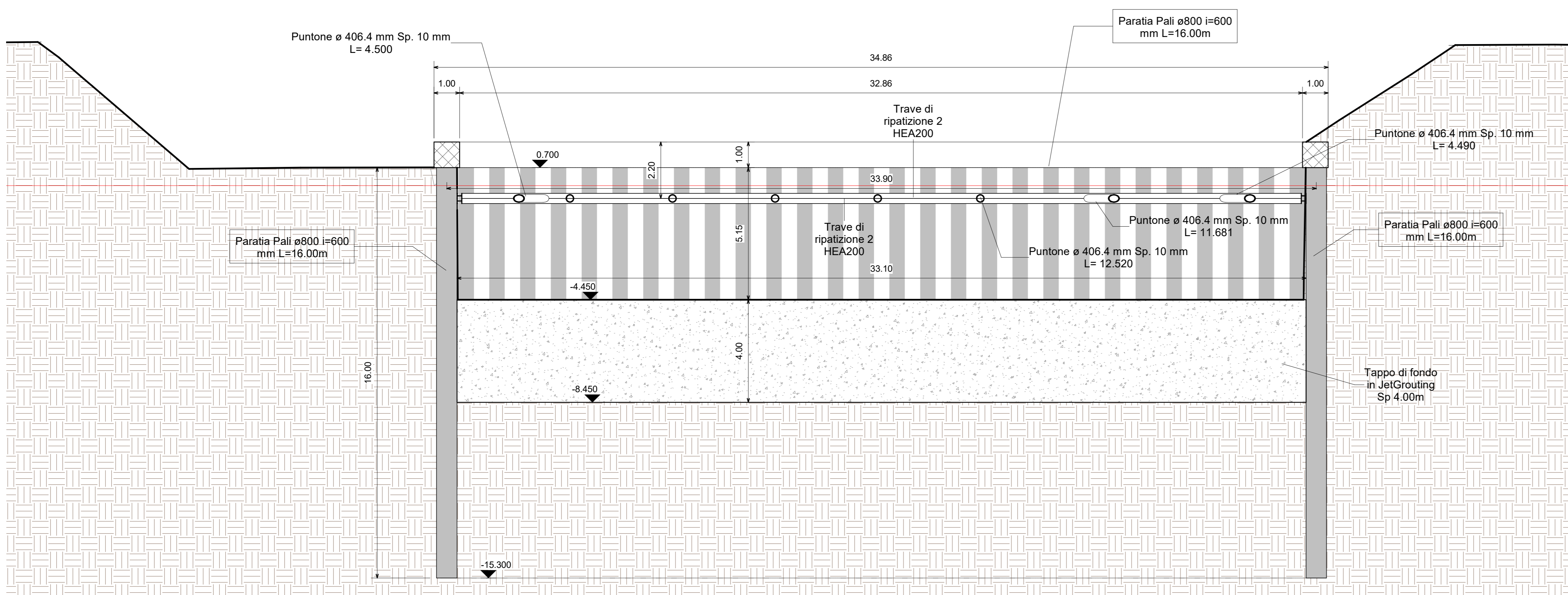

1 OOPP Pretrattamento Sez 1
1 : 100

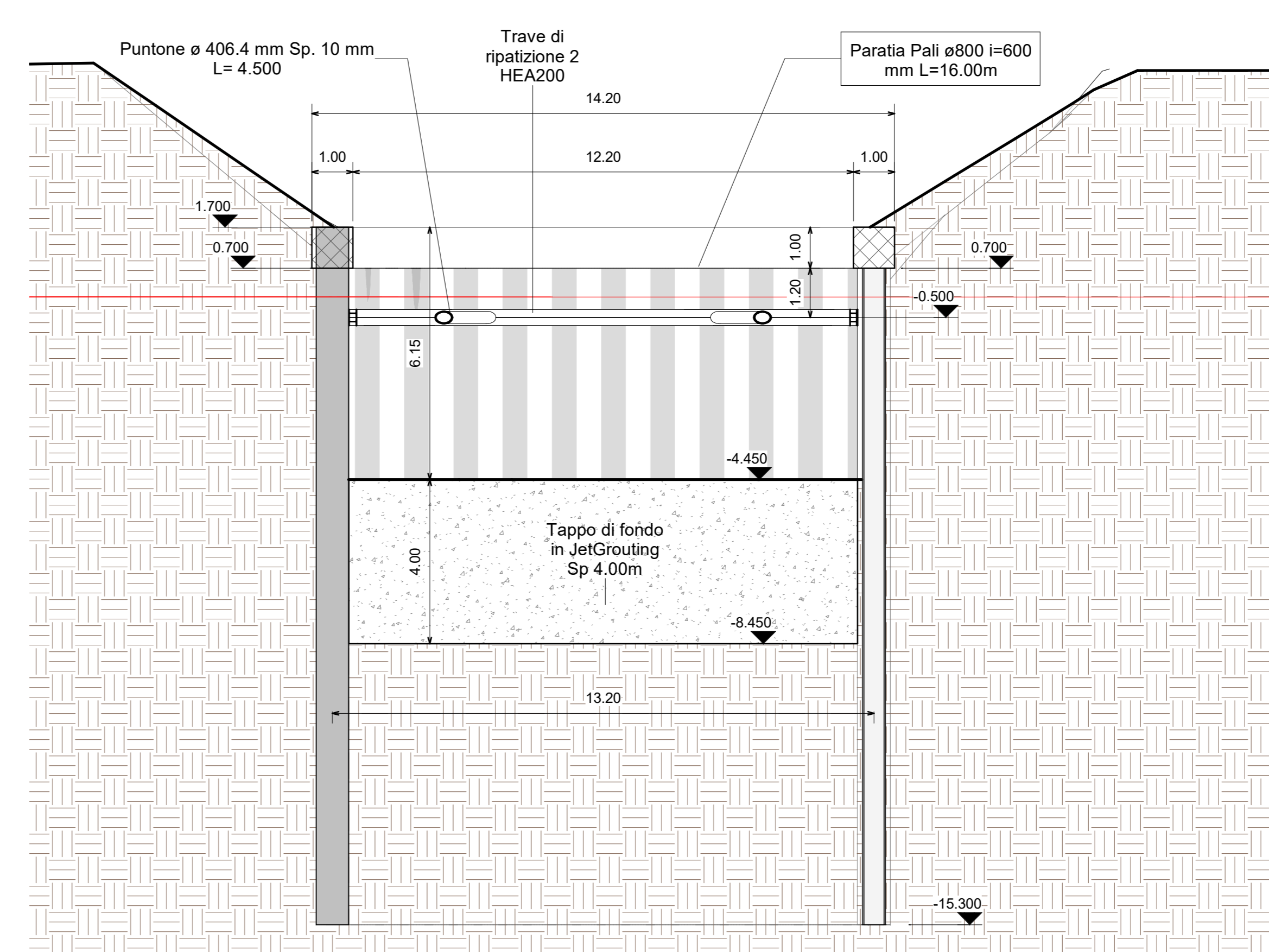

4 OOPP Pretrattamento Sez 4
1 : 100

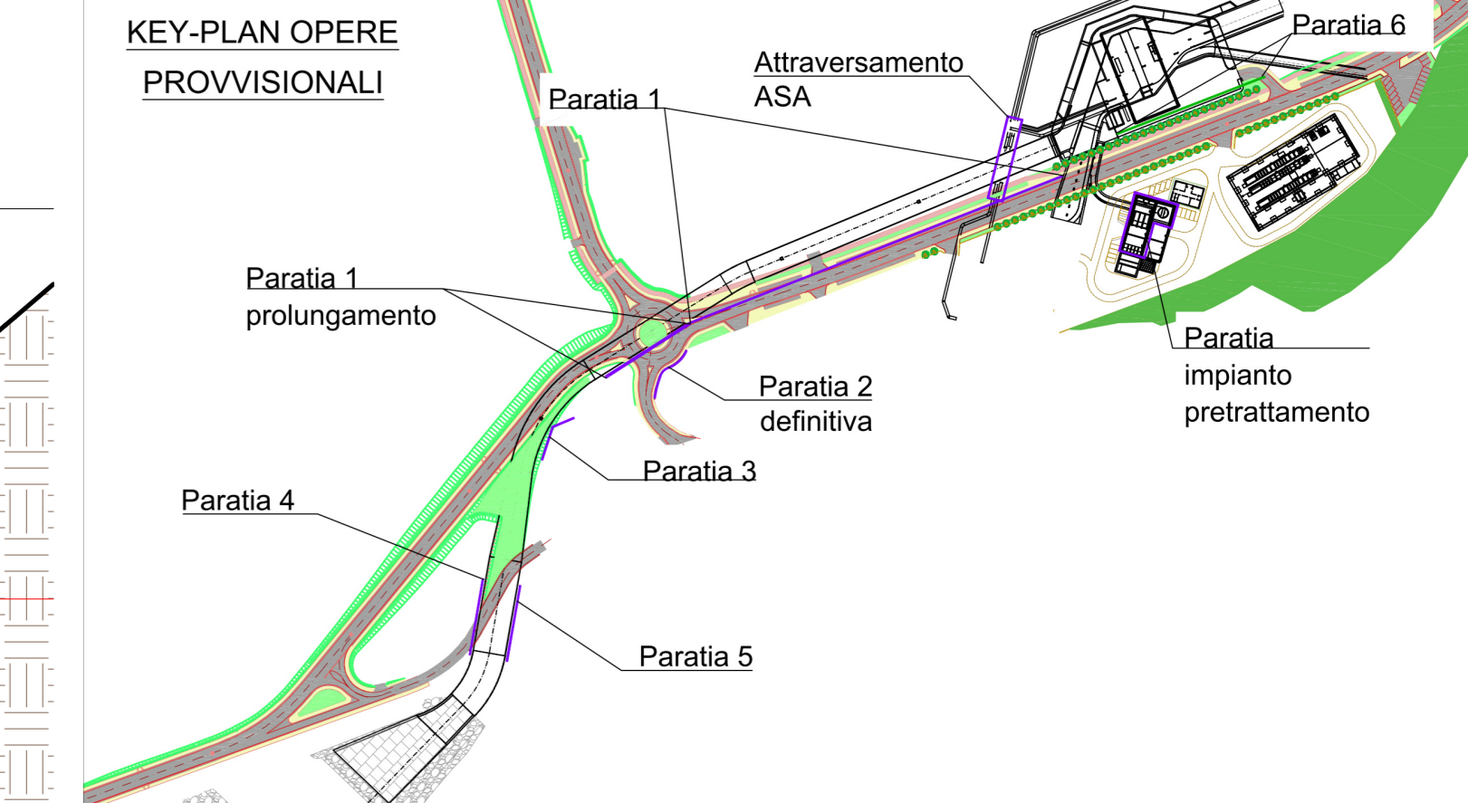

PARATIE PROVVISORIALI A PROTEZIONE DEGLI SCAVI	
CALCESTRUZZO MAGRO	- Classe di resistenza minima C12/15 - Classe di esposizione ambientale : X0
CALCESTRUZZO PER CORRIOLI DI TESTA	- Classe di resistenza minima C25/30 - Classe minima di consistenza : S4 - Classe di esposizione ambientale : XC2 - Copriferro nominale minimo : 40 mm
MALTA CEMENTIZIA MICROPALLI	- Classe di resistenza minima C20/25
PALI PROVVISORIALI	- Classe di resistenza minima C25/30 - Tipo di cemento com : III - V - Rapporto A/C : ≤ 0.85 - Classe minima di consistenza : B5 - Classe di esposizione ambientale : XC2 - Diametro massimo inerti : 32mm - Copriferro nominale minimo : 40 mm
ACCIAIO	- Acciaio per c.a. in barre ad aderenza migliorata tipo B450C cont. f.g. 450 N/mm ² f.g. 542 N/mm ² - Acciaio tubi per micropali tipo S275JR f.g. 275 N/mm ² f.g. 430 N/mm ² - Acciaio travi di collegamento tiranti e piastrame tipo S275JR f.g. 275 N/mm ² f.g. 430 N/mm ²
TIRANTI DI ANCORAGGIO - Tecnologia di iniezione IRS - iniezioni ripetute e selettive	- Caratteristiche dei tiranti: diametro nominale mm 15.20 (Ø17), sezione nominale 130 mm ² - Acciaio per C.A.P. limite elastico convenzionale alto 0.1% f _{yk} = 1670 MPa, carico di rottura R _m = 1860 MPa. - Condizioni di iniezione: diametro minimo di 18 mm e pressione di aspirazione non inferiore a 1MPa per iniezione a bassa pressione. Non inferiore a 7.5 MPa per iniezione ad alta pressione.
MISCELE DI INIEZIONE DEI TIRANTI	- Malta cementizia di resistenza C20/25 con additivi espansivi e fluidificanti - Rapporto A/C : ≤ 0.85
ACCIAIO PER PALANCOLE	- Acciaio tipo S275JR f.g. 275 N/mm ² f.g. 430 N/mm ² - Acciaio travi di collegamento e piastrame tipo S275JR f.g. 275 N/mm ² f.g. 430 N/mm ²

AREA DI RILEVANTE INTERESSE NAZIONALE DI BAGNOLI - COROGGIO (NA)

D.P.C.M. 15.10.2015

Interventi per la bonifica ambientale e rigenerazione urbana dell'area di Bagnoli - Coroglio

Infrastrutture, reti idriche, trasportistiche ed energetiche dell'area del Sito di Interesse Nazionale di Bagnoli - Coroglio

Presidenza del Consiglio dei Ministri
Ministero dell'Ambiente, della Tutela del Territorio e del Turismo
DIREZIONE REGIONALE DEL TERRITORIO, DELL'AMBIENTE E DEL TURISMO
BAGNOLI - COROGGIO

IN ITALIA S.p.A. - Ing. Roberto A. - Via S. Maria, 10 - 81021, Corchiano (VT) - Tel. 0774/21111 - Fax 0774/21112 - E-mail: info@initalia.it

RESPONSABILE UNICO DEL PROCEDIMENTO: Ing. Roberto A.

STAZIONE APPALTANTE																																							
<p>PROGETTO DI FATTIBILITÀ TECNICA ED ECONOMICA</p> <p>PROGETTAZIONE ECONOMICA: Ing. Roberto A. (Ingegnere)</p> <p>PROGETTAZIONE STRUTTURALE E STRUTTURALE: Ing. Roberto A. (Ingegnere)</p> <p>PROGETTAZIONE IDRAULICA: Ing. Roberto A. (Ingegnere)</p> <p>PROGETTAZIONE ELETTRICA: Ing. Roberto A. (Ingegnere)</p> <p>PROGETTAZIONE MECCANICA: Ing. Roberto A. (Ingegnere)</p> <p>PROGETTAZIONE GEOTECNICA: Ing. Roberto A. (Ingegnere)</p> <p>PROGETTAZIONE AMBIENTALE: Ing. Roberto A. (Ingegnere)</p> <p>PROGETTAZIONE ENERGETICA: Ing. Roberto A. (Ingegnere)</p> <p>PROGETTAZIONE TRASPORTISTICA: Ing. Roberto A. (Ingegnere)</p>																																							
<p>RASGRUPPAMENTO TEMPORANEO DI PROFESSIONISTI</p> <table border="1" style="width: 100%;"> <tr> <th>INCARICO</th> <th>PROFESSIONISTA</th> <th>PROFESSIONISTA</th> <th>PROFESSIONISTA</th> </tr> <tr> <td>PROGETTAZIONE ECONOMICA</td> <td>Ing. Roberto A.</td> <td>PROGETTAZIONE STRUTTURALE</td> <td>Ing. Roberto A.</td> </tr> <tr> <td>PROGETTAZIONE STRUTTURALE</td> <td>Ing. Roberto A.</td> <td>PROGETTAZIONE IDRAULICA</td> <td>Ing. Roberto A.</td> </tr> <tr> <td>PROGETTAZIONE IDRAULICA</td> <td>Ing. Roberto A.</td> <td>PROGETTAZIONE ELETTRICA</td> <td>Ing. Roberto A.</td> </tr> <tr> <td>PROGETTAZIONE ELETTRICA</td> <td>Ing. Roberto A.</td> <td>PROGETTAZIONE MECCANICA</td> <td>Ing. Roberto A.</td> </tr> <tr> <td>PROGETTAZIONE MECCANICA</td> <td>Ing. Roberto A.</td> <td>PROGETTAZIONE GEOTECNICA</td> <td>Ing. Roberto A.</td> </tr> <tr> <td>PROGETTAZIONE GEOTECNICA</td> <td>Ing. Roberto A.</td> <td>PROGETTAZIONE AMBIENTALE</td> <td>Ing. Roberto A.</td> </tr> <tr> <td>PROGETTAZIONE AMBIENTALE</td> <td>Ing. Roberto A.</td> <td>PROGETTAZIONE ENERGETICA</td> <td>Ing. Roberto A.</td> </tr> <tr> <td>PROGETTAZIONE ENERGETICA</td> <td>Ing. Roberto A.</td> <td>PROGETTAZIONE TRASPORTISTICA</td> <td>Ing. Roberto A.</td> </tr> </table>				INCARICO	PROFESSIONISTA	PROFESSIONISTA	PROFESSIONISTA	PROGETTAZIONE ECONOMICA	Ing. Roberto A.	PROGETTAZIONE STRUTTURALE	Ing. Roberto A.	PROGETTAZIONE STRUTTURALE	Ing. Roberto A.	PROGETTAZIONE IDRAULICA	Ing. Roberto A.	PROGETTAZIONE IDRAULICA	Ing. Roberto A.	PROGETTAZIONE ELETTRICA	Ing. Roberto A.	PROGETTAZIONE ELETTRICA	Ing. Roberto A.	PROGETTAZIONE MECCANICA	Ing. Roberto A.	PROGETTAZIONE MECCANICA	Ing. Roberto A.	PROGETTAZIONE GEOTECNICA	Ing. Roberto A.	PROGETTAZIONE GEOTECNICA	Ing. Roberto A.	PROGETTAZIONE AMBIENTALE	Ing. Roberto A.	PROGETTAZIONE AMBIENTALE	Ing. Roberto A.	PROGETTAZIONE ENERGETICA	Ing. Roberto A.	PROGETTAZIONE ENERGETICA	Ing. Roberto A.	PROGETTAZIONE TRASPORTISTICA	Ing. Roberto A.
INCARICO	PROFESSIONISTA	PROFESSIONISTA	PROFESSIONISTA																																				
PROGETTAZIONE ECONOMICA	Ing. Roberto A.	PROGETTAZIONE STRUTTURALE	Ing. Roberto A.																																				
PROGETTAZIONE STRUTTURALE	Ing. Roberto A.	PROGETTAZIONE IDRAULICA	Ing. Roberto A.																																				
PROGETTAZIONE IDRAULICA	Ing. Roberto A.	PROGETTAZIONE ELETTRICA	Ing. Roberto A.																																				
PROGETTAZIONE ELETTRICA	Ing. Roberto A.	PROGETTAZIONE MECCANICA	Ing. Roberto A.																																				
PROGETTAZIONE MECCANICA	Ing. Roberto A.	PROGETTAZIONE GEOTECNICA	Ing. Roberto A.																																				
PROGETTAZIONE GEOTECNICA	Ing. Roberto A.	PROGETTAZIONE AMBIENTALE	Ing. Roberto A.																																				
PROGETTAZIONE AMBIENTALE	Ing. Roberto A.	PROGETTAZIONE ENERGETICA	Ing. Roberto A.																																				
PROGETTAZIONE ENERGETICA	Ing. Roberto A.	PROGETTAZIONE TRASPORTISTICA	Ing. Roberto A.																																				
<p>COORDINAMENTO DELLA PROGETTAZIONE</p> <p>COORDINATORE GENERALE: Ing. Roberto A.</p> <p>COORDINATORE STRUTTURALE: Ing. Roberto A.</p> <p>COORDINATORE IDRAULICO: Ing. Roberto A.</p> <p>COORDINATORE ELETTRICO: Ing. Roberto A.</p> <p>COORDINATORE MECCANICO: Ing. Roberto A.</p> <p>COORDINATORE GEOTECNICO: Ing. Roberto A.</p> <p>COORDINATORE AMBIENTALE: Ing. Roberto A.</p> <p>COORDINATORE ENERGETICO: Ing. Roberto A.</p> <p>COORDINATORE TRASPORTISTICO: Ing. Roberto A.</p>																																							
<p>PROGETTO DEFINITIVO</p> <table border="1" style="width: 100%;"> <tr> <th>REVISIONE</th> <th>DATA</th> <th>CONTENUTO</th> <th>SCALA</th> </tr> <tr> <td>A</td> <td>Giù 2013</td> <td>Emissione</td> <td>1:100</td> </tr> </table>				REVISIONE	DATA	CONTENUTO	SCALA	A	Giù 2013	Emissione	1:100																												
REVISIONE	DATA	CONTENUTO	SCALA																																				
A	Giù 2013	Emissione	1:100																																				