TABELLA VERTICI - Sistema rif. "ETRS 89"		
VERTICI	X	Y
V0	430544.98	4516504.29
V1	430544.04	4516498.87
V2	430395.77	4516405.77
V3	430510.67	4516307.26
V4	430493.52	4516208.74
V5	430476.36	4516110.22
V6	430459.21	4516011.70
V7	430442.05	4515913.19
V8	430424.90	4515814.67
V9	430402.24	4515684.53
V10	430434.10	4515597.56
V11	430416.94	4515499.04
V12	430399.79	4515400.53
V13	430380.84	4515291.72
V14	430139.28	4515469.25
V15	430057.81	4515369.28
V16	430234.90	4515410.03
V17	430192.30	4515356.96

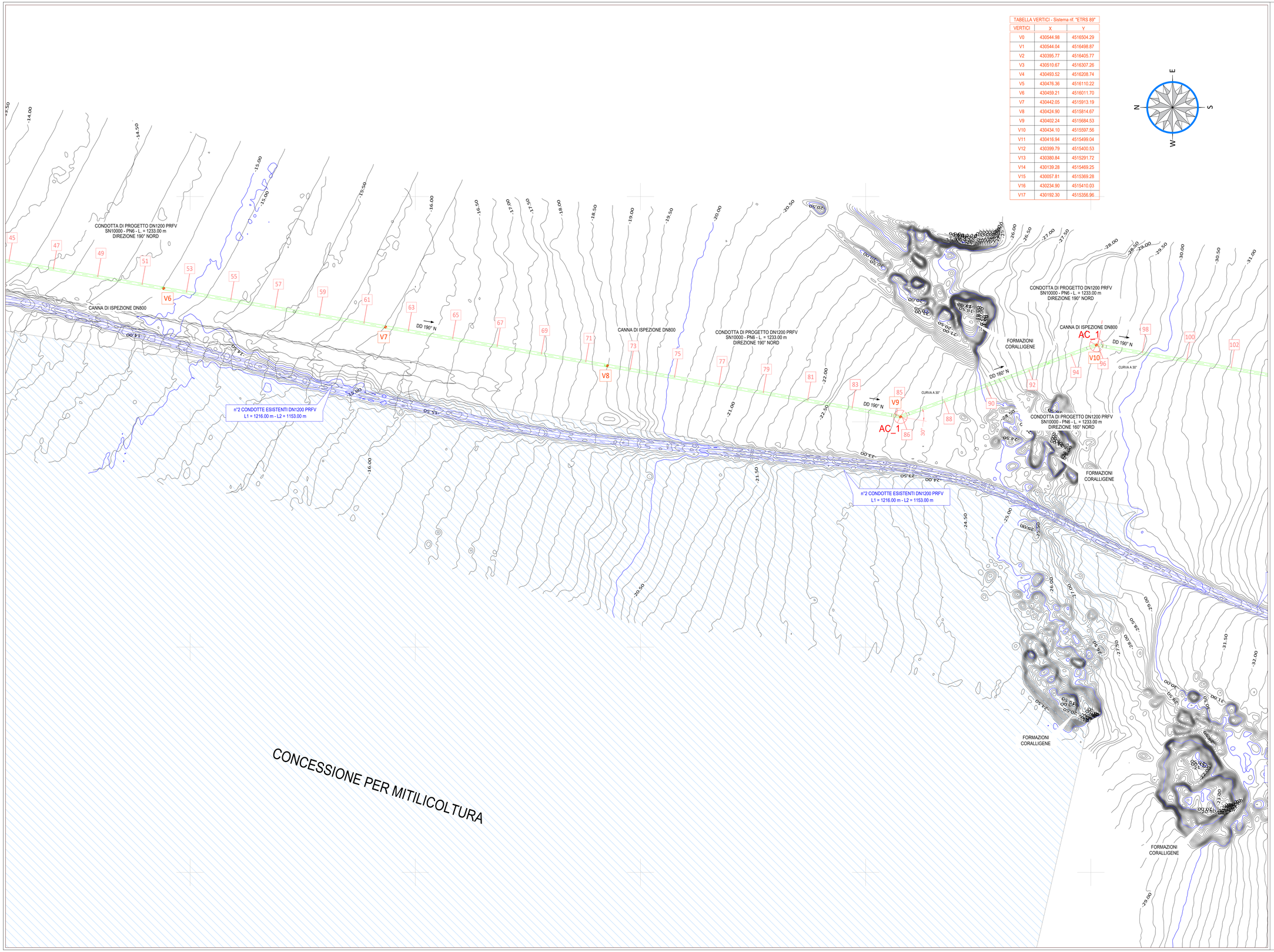

CONDOTTE SOTTOMARINE ESISTENTI IN PRFV DN 1200

CONDOTTA SOTTOMARINA DI PROGETTO IN PRFV DN 1200

PROLUNGAMENTO CONDOTTE SOTTOMARINE ESISTENTI IN PRFV DN 1200

1 PICCHETTO DI RIFERIMENTO

LEGENDA

SIMBOLI CARTOGRAFICI

Reticolato chilometrico ETRS 89

GENERALE

Base Cartografica

Rotta di progetto con indicazione dei vertici notevoli

BATIMETRIA

Isobate in metri passo 5 m riferite al l.m.m.

Isobate in metri passo 0.50 m riferite al l.m.m.

Isobate in metri passo 0.25 m riferite al l.m.m.

PARAMETRI GEODETICI e CARTOGRAFICI

DATUM : ETRS 89
PROIEZIONE : T.M.

ZONA : 33
FALSO EST : 500000
FALSO NORD : 0
MERIDIANO CENTRALE : 15° E
FATTORE DI SCALA : 0.9996

ELLISSOIDE : GRS 80
SEMIASSE MAGGIORE : 6378137
SCHIACCIAMENTO : 298.257222101

SCALA 1 : 1000

0 20 40 60 80 100m

AREA DI RILEVANTE INTERESSE NAZIONALE DI BAGNOLI - COROGLIO (NA)

D.P.C.M. 15.10.2015

Interventi per la bonifica ambientale e rigenerazione urbana dell'area di Bagnoli - Coroglio

Infrastrutture, reti idriche, trasportistiche ed energetiche dell'area del Sito di Interesse Nazionale di Bagnoli - Coroglio

Presidenza del Consiglio dei Ministri
IL COMMISSARIO STRAORDINARIO DEL GOVERNO PER LA BONIFICA AMBIENTALE E RIGENERAZIONE URBANA DELL'AREA DI BAGNOLI - COROGLIO
SITO DI INTERESSE NAZIONALE
BAGNOLI - COROGLIO

STAZIONE APPALTANTE

INVITALIA
Agenzia nazionale per l'attrazione degli investimenti e lo sviluppo d'impresa SpA

Funzione Servizi di Ingegneria

Direzione Area Tecnica
Opere civili
Arch. Giulia LEONI

INVITALIA S.p.a. Soggetto Attuatore in attemperanza all'art. 33 del D.L. n. 133/2014, convertito con legge n. 164/2014, e del D.P.C.M. 15 ottobre 2015, ai fini della predisposizione ed esecuzione del Programma di Risanamento Ambientale e la Rigenerazione Urbana per il Sito di Rilevante Interesse Nazionale di Bagnoli-Coroglio

RESPONSABILE UNICO DEL PROCEDIMENTO: Ing. Daniela BENATTI

PROGETTO DI FATTIBILITA' TECNICA ED ECONOMICA

PROGETTAZIONE GEOTECNICA, STRUTTURALE e STRADALE
Ing. Vincenzo DI LAURO

PROGETTAZIONE IDRAULICA
Ing. Claudio DONNALOIA

PROGETTAZIONE ENERGETICA e TELECOMUNICAZIONI
Ing. Claudio DONNALOIA

RELAZIONE GEOLOGICA
Dott. Geol. Vincenzo IGUIDO

RELAZIONE ARCHEOLOGICA ED ARCHITETTONICA
Dott. Arch. Giuseppe CARICATO

COMPO E STIME
Geom. Gennaro DI MARTINO

GRUPPO DI LAVORO INTERNO
Collaboratori:
Geom. Gennaro DI MARTINO
Ing. Giuseppe Francesco FABBRI
Ing. Davide GREGA
Ing. Luca MARINO
Ing. Alessio MAFFEI
Ing. Angelo TERRACCIANO
Ing. Massimiliano ZAURI

Supporto operativo:
Ing. Irene CARRO
Ing. Giovanni FORTE
Ing. Gaetano FORTE
Ing. Giuseppe Maria GIURA
Ing. Leonardo GUALCO

SUPPORTO TECNICO-SCIENTIFICO
Prof. Ing. Alessandro PAOLETTI
Prof. Ing. Giovanni LAMBERTI
Ing. Cristina FIUZZONI

RAGGRUPPAMENTO TEMPORANEO DI PROFESSIONISTI

MANDATARIA
VIA INGEGNERIA S.r.l.
Via Cilea, 353 - 80126 Napoli (NA)
00100 Roma (RM)

MANDANTI
QUANTICA INGEGNERIA S.r.l.
Via Cilea, 353 - 80126 Napoli (NA)

WEC WATER ENVIRONMENT CONTROL s.r.l.
Piazza Bovio, 22 - 80133 Napoli (NA)

AMBIENTE S.r.l.
Via Appia, 81 - 04023 Formia (LT)

GYDROMA SOCIETA' DI INGEGNERIA
Corso Vittorio Emanuele, 134 - 80122 Napoli (NA)

ALPHATECH
Via D. Maria Attili Libera, 13 - 00159 Roma (RM)

ING. GIUSEPPE RUBINO
Via Riviera di Chiaia, 53 - 80122 Napoli (NA)

CONDIVISIONE DELLA PROGETTAZIONE
Ing. Walter DI OPICA PIRO

PROGETTAZIONE OPERE STRUTTURALI
Ing. Pietro CAPUTO

PROGETTAZIONE OPERE STRUTTURALI SPECIALI
Ing. Francesco INCOGNIBILI

PROGETTAZIONE OPERE IMPIANTISTICHE ELETTRICHE
Ing. Paolo VITIRILLI

PROGETTAZIONE OPERE DI VIABILITA' ORDINARIA
Ing. Giovanni LAMBERTI

PROGETTAZIONE ARENA SANT'ANTONIO-HUB DI COROGLIO
Ing. Giovanna LYRICH

PROGETTAZIONE OPERE IDRAULICHE A RETE
Ing. Giovanni LAMBERTI

PROGETTAZIONE OPERE A MARE E IMPIANTO TAP 3
Ing. Roberto CORSTI

COORDINAMENTO SICUREZZA IN FASE DI PROGETTAZIONE
Ing. Pietro ROMANO
Ing. Massimo CASTALDI

RELAZIONE GEOLOGICA
Geom. Maurizio LIGUORI

RELAZIONE ARCHEOLOGICA ED ARCHITETTONICA
Dott. Arch. Giuseppe CARICATO

RELAZIONE ACUSTICA
Ing. Tullio BARUZZO

GIOVANE PROFESSIONISTA
Ing. Andrea ESPOSITO
Ing. Andrea ESPOSITO
Ing. Giuseppe FORMISANO
Ing. Serena IANIRO

DISEGNATORI:
Geom. Gerardina GOVATELLO
Geom. Luigi MARTORELLI
P.I. Ciro NAPPI
Ing. Daniela SERALLO

COMPUTI E STIME
Geom. Gerardina GOVATELLO
Geom. Luigi MARTORELLI

PROGETTO DEFINITIVO

Elaborato

INFRASTRUTTURE IDRICHE
TERZA CONDOTTA DI SCARICO A MARE

Area Coroglio
Planimetria di progetto 2 / 3

REVISIONE	DATA	AGGIORNAMENTI
0	MAGGIO 2023	Emissione

	DATA	NOME	FIRMA
REDATTO	MAGGIO 2023	PA	
VERIFICATO	MAGGIO 2023	AD	
APPROVATO	MAGGIO 2023	RC	

Data: MAGGIO 2023
Scala: 1:1000
Formato: A0
CART-001

CODICE ELABORATO
PP.05.04.07.02

LUCIDO FILE
2021R0-D-PP.05.04.07.02.dwg