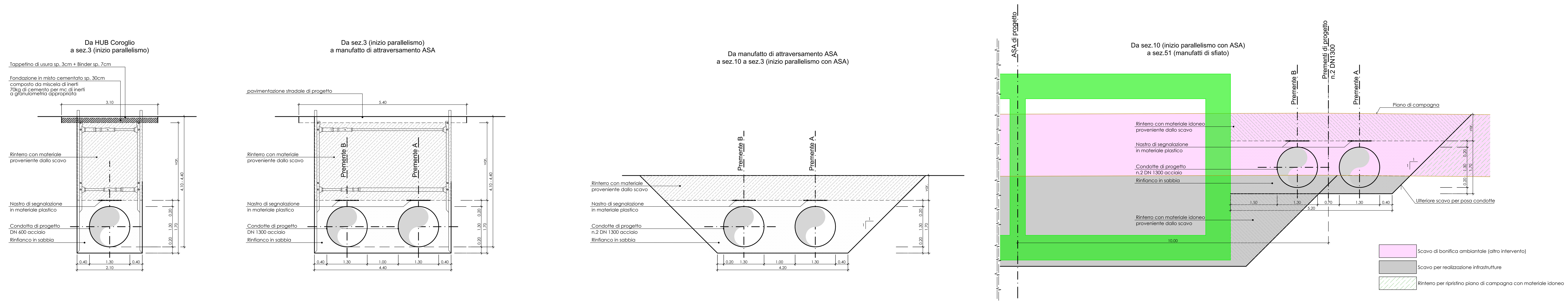

Livellette	L=25.87 D=0.13 P=0.005	L=12.66 D=0.06 P=0.005	L=4.95 D=2.86 P=0.577350	L=21.53 D=0.11 P=0.005	L=4.75 D=-4.75 P=-1.00	L=1377.09 D=-2.07 P=-0.0015
Tubazione						Acciaio DN1300

Premente A
1° tratto
da HUB Coroglio a sez.30
Da HUB Coroglio
a Collettore Emissario di Cuma
con immissione nelle condotte esistenti n.2 DN800

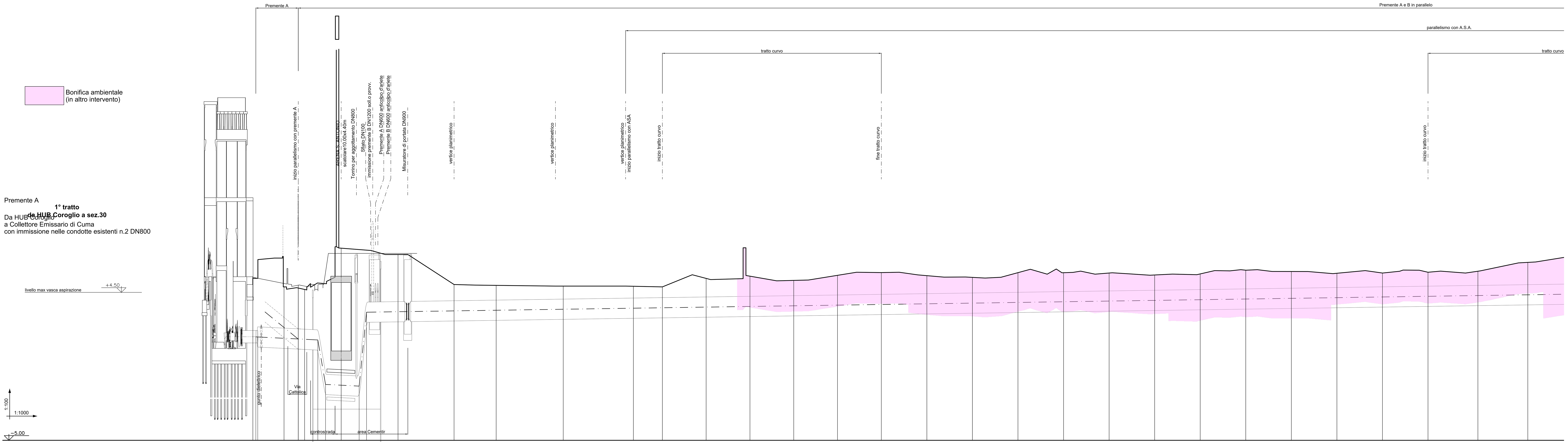

Picchetti	Quote terreno	Distanze Progressive
1A	5.40	0.00
2A	4.85	18.10
3A=3	4.96 / 4.69	27.24
5	7.33	54.74
6	6.93	91.20
7	5.00	127.13
8	4.95	154.12
9	4.90	197.16
10	4.90	242.16
11	4.85	260.72
12	5.39	288.81
13	5.54	316.89
14	5.27	344.97
15	5.59	373.06
16	5.77	401.14
17	5.57	430.36
18	5.46	459.58
19	5.76	488.80
20	5.76	518.01
21	5.74	547.23
22	5.61	576.45
23	5.68	605.67
24	5.92	634.89
25	5.84	664.10
26	5.72	693.32
27	5.74	722.54
28	5.79	751.76
29	5.86	783.77
30	6.42	815.78

Distanze Parziali Terreno: 20.01 | 9.14 | 4.05 | 23.46 | 36.45 | 35.93 | 26.99 | 43.05 | 44.99 | 18.57 | 28.08 | 28.08 | 28.08 | 28.08 | 28.08 | 28.08 | 29.22 | 29.22 | 29.22 | 29.22 | 29.22 | 29.22 | 29.22 | 29.22 | 29.22 | 29.22 | 29.22 | 29.22 | 32.01 | 32.01 | 32.01

Quote asse tubazione: 1.64 | 1.63 | 1.50 | 1.44 | -1.41 | -1.46 | -1.52 | 3.22

Distanze Parziali Progetto: 1.28 | 26.00 | 12.53 | 4.95 | -27.12 | -25.65 | 4.75 | 1339.94

AREA DI RILEVANTE INTERESSE NAZIONALE DI BAGNOLI - COROGLIO (NA)

D.P.C.M. 15.10.2015
Interventi per la bonifica ambientale e rigenerazione urbana dell'area di Bagnoli - Coroglio

Infrastrutture, reti idriche, trasportistiche ed energetiche dell'area del Sito di Interesse Nazionale di Bagnoli - Coroglio

Presidenza del Consiglio dei Ministri
IL COMMISSARIO STRAORDINARIO DEL GOVERNO PER LA BONIFICA AMBIENTALE E RIGENERAZIONE URBANA DELL'AREA DI RILEVANTE INTERESSE NAZIONALE BAGNOLI - COROGLIO

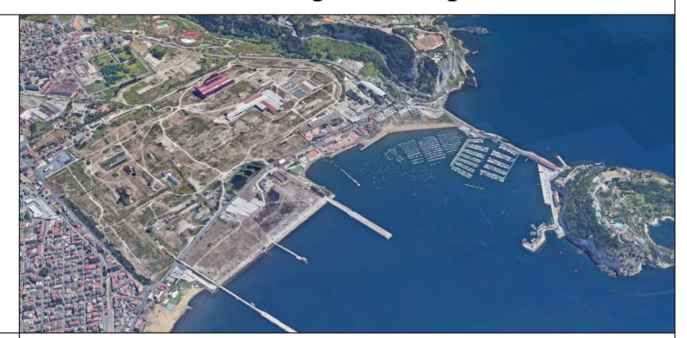

STAZIONE APPALTANTE

INVITALIA
Agenzia nazionale per l'attrazione degli investimenti e lo sviluppo d'impresa SpA

Funzione Servizi di Ingegneria

Direzione Area Tecnica
Opere civili:
Arch. Giulia LEONI

INVITALIA S.p.a.: Soggetto Attuatore, in ottemperanza all'art. 33 del D.L. n. 133/2014, convertito con legge n. 164/2014, e del D.P.C.M. 15 ottobre 2015, ai fini della predisposizione ed esecuzione del Programma di Risanamento Ambientale e la Rigenerazione Urbana per il Sito di Rilevante Interesse Nazionale di Bagnoli-Coroglio

RESPONSABILE UNICO DEL PROCEDIMENTO: Ing. Daniele BENOTTI

PROGETTO DI FATTIBILITA' TECNICA ED ECONOMICA

PROGETTAZIONE GEOTECNICA, STRUTTURALE e STRADALE — Ing. Letterio SONNESSA
PROGETTAZIONE IDRAULICA — Ing. Claudio DONNALOIA
PROGETTAZIONE ENERGETICA e TELECOMUNICAZIONI — Ing. Claudio DONNALOIA
RELAZIONE GEOLOGICA — Dott. Geol. Vincenzo GUIDO
PROGETTAZIONE DELLA SICUREZZA — Ing. Michele PIZZA
COMPUTI E STIME — Geom. Gennaro DI MARTINO
GRUPPO DI LAVORO INTERNO — Collaboratori: Geom. Gennaro DI MARTINO, Geom. Alessandro FABBRI, Ing. Davide GRESIA, Ing. Nunzio LAURO, Ing. Alessio MAFFEI, Ing. Angelo TERRACCIANO, Ing. Massimiliano ZAGNI
Supporto operativo: Ing. Irene CIANCI, Arch. Alessio FINIZIO, Ing. Carmen FIORE, Ing. Federica Jasmeen GIURA, Ing. Leonardo GUALCO
SUPPORTO TECNICO-SCIENTIFICO — Prof. Ing. Alessandro PAOLETTI, Ing. Domenico CERAUDO, Ing. Cristina PASSONI

RAGGRUPPAMENTO TEMPORANEO DI PROFESSIONISTI

MANDATARIA
VIA INGEGNERIA Srl — Via Flaminia, 999 00189 Roma (RM)

MANDANTI
QUANTICA INGEGNERIA Srl — Piazza Bovio, 22 80133 Napoli (NA)
WEE WATER ENVIRONMENT ENERGY Srl — Piazza Bovio, 22 80133 Napoli (NA)
AMBIENTE SPA — Via Frassina, 21 54033 Carrara (MS)
HYSOMAR SOCIETA' COOPERATIVA — Corso Umberto I, 154 80138 Napoli (NA)
ALPHATECH — Via S. Maria della Libera, 13 80127 Napoli (NA)
ING. GIUSEPPE RUBINO — Via Riviera di Chiaia, 53 80122 Napoli (NA)

COORDINAMENTO DELLA PROGETTAZIONE — Ing. Matteo DI GIROLAMO
PROGETTAZIONE OPERE STRUTTURALI — Ing. Giovanni PIAZZA
PROGETTAZIONE OPERE STRUTTURALI SPECIALI — Ing. Francesco NICCHIARELLI
PROGETTAZIONE OPERE IMPIANTISTICHE ELETTRICHE — Ing. Paolo VIPARELLI
PROGETTAZIONE OPERE DI VIABILITA' ORDINARIA — Ing. Giuseppe RUBINO
PROGETTAZIONE ARENA SANT'ANTONIO-HUB DI COROGLIO — Ing. Giuseppe VACCA
PROGETTAZIONE OPERE IDRAULICHE A RETE — Ing. Giulio VIPARELLI
PROGETTAZIONE OPERE A MARE E IMPIANTO TAF 3 — Ing. Roberto CHIEFFI

COORDINAMENTO SICUREZZA IN FASE DI PROGETTAZIONE ai sensi D.Lgs. 81/08 — Ing. Massimo FONTANA
RELAZIONE GEOLOGICA — Geol. Maurizio LANZINI
RELAZIONE ARCHEOLOGICA — Arch. Luca DI BIANCO
RELAZIONE ACUSTICA — Ing. Tiziano BARUZZO
GIOVANE PROFESSIONISTA — Ing. Veronica NASUTI, Ing. Andrea ESPOSITO, Ing. Raffaele VASSALLO, Ing. Serena ONERO
DISEGNATORI — Geom. Salvatore DONATIELLO, Geom. Paolo COSIMELLI, P.I. Ugo NAPPI, Ing. Daniele CERULLO
COMPUTI E STIME — Per. Ind. Giuseppe CORATELLA, Geom. Luigi MARTINELLI

PROGETTO DEFINITIVO

Elaborato
INFRASTRUTTURE IDRICHE
NUOVE CONDOTTE PREMENTI
Premente A
Profilo longitudinale
1° tratto: da HUB Coroglio a sez. 30

	DATA	NOME	FIRMA
REDATTO	GIU. 2023	LM	
VERIFICATO	GIU. 2023	GV	
APPROVATO			

DATA: GIU. 2023 — CODICE ELABORATO: 0-SL.05.05.03.01
SCALA: 1:1'000 / 1:100
CODICE FILE

REVISIONE	DATA	AGGIORNAMENTI
0	GIU. 2023	Emissione