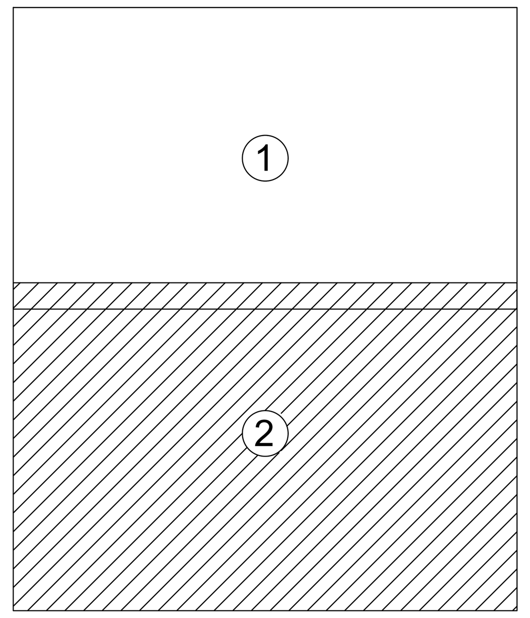

QUADRO DI UNIONE

AREA DI RILEVANTE INTERESSE NAZIONALE
DI BAGNOLI - COROGLIO (NA)

D.P.C.M. 15.10.2015
Interventi per la bonifica ambientale e rigenerazione urbana dell'area di Bagnoli - Coroglio

Infrastrutture, reti idriche, trasportistiche ed energetiche dell'area del Sito di Interesse Nazionale di Bagnoli - Coroglio

Presidenza del Consiglio dei Ministri
IL COMMISSARIO STRAORDINARIO DEL GOVERNO
PER LA BONIFICA AMBIENTALE E RIGENERAZIONE URBANA
DELL'AREA DI RILEVANTE INTERESSE NAZIONALE
BAGNOLI - COROGLIO

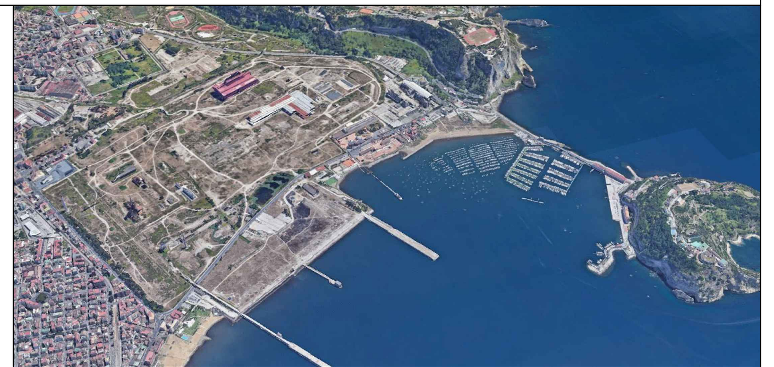

STAZIONE APPALTANTE

INVITALIA
Agenzia nazionale per l'attrazione degli investimenti e lo sviluppo d'impresa SpA

Funzione Servizi di Ingegneria

Direzione Area Tecnica
Opere civili:
Arch. Giulia LEONI

INVITALIA S.p.a.: Soggetto Attuatore, in ottemperanza all'art. 33 del D.L. n. 133/2014, convertito con legge n. 164/2014, e del D.P.C.M. 15 ottobre 2015, ai fini della predisposizione ed esecuzione del Programma di Risanamento Ambientale e la Rigenerazione Urbana per il Sito di Rilevante Interesse Nazionale di Bagnoli-Coroglio
RESPONSABILE UNICO DEL PROCEDIMENTO: Ing. Daniele BENOTTI

PROGETTO DI FATTIBILITA' TECNICA ED ECONOMICA

PROGETTAZIONE GEOTECNICA, STRUTTURALE e STRADALE Ing. Letterio SONNESSA
PROGETTAZIONE IDRAULICA Ing. Claudio DONNALOIA
PROGETTAZIONE ENERGETICA e TELECOMUNICAZIONI Ing. Claudio DONNALOIA
RELAZIONE GEOLOGICA Dott. Geol. Vincenzo GUIDO
PROGETTAZIONE DELLA SICUREZZA Ing. **Michele PIZZA**
COMPUTI E STIME Geom. Gennaro DI MARTINO
GRUPPO DI LAVORO INTERNO
Collaboratori: Geom. Gennaro DI MARTINO, Geom. Alessandro FABBRI, Ing. Davide GRESIA, Ing. Nunzio LAURO, Ing. Alessio MAFFEI, Ing. Angelo TERRACCIANO, Ing. Massimiliano ZAGNI
Supporto operativo: Ing. Irene CIANCI, Arch. Alessio FINIZIO, Ing. Carmen FIORE, Ing. Federica Jasmeen GIURA, Ing. Leonardo GUALCO
SUPPORTO TECNICO-SCIENTIFICO Prof. Ing. Alessandro PAOLETTI, Ing. Domenico CERAUDO, Ing. Cristina PASSONI

RAGGRUPPAMENTO TEMPORANEO DI PROFESSIONISTI

MANDATARIA
VIA INGEGNERIA Srl Via Flaminia, 999 00189 Roma (RM)

MANDANTI
QUANTICA INGEGNERIA Srl Piazza Bovio, 22 80133 Napoli (NA)
WEE WATER ENVIRONMENT ENERGY Srl Piazza Bovio, 22 80133 Napoli (NA)
AMBIENTE SPA Via Frassina, 21 54033 Carrara (MS)
HYSOMAR SOCIETA' COOPERATIVA Corso Umberto I, 154 80138 Napoli (NA)
ALPHATECH Via S. Maria della Libera, 13 80127 Napoli (NA)
ING. GIUSEPPE RUBINO Via Riviera di Chiaia, 53 80122 Napoli (NA)

COORDINAMENTO DELLA PROGETTAZIONE Ing. Matteo DI GIROLAMO
PROGETTAZIONE OPERE STRUTTURALI Ing. Giovanni PIAZZA
PROGETTAZIONE OPERE STRUTTURALI SPECIALI Ing. Francesco NICCHIARELLI
PROGETTAZIONE OPERE IMPIANTISTICHE ELETTRICHE Ing. Paolo VIPARELLI
PROGETTAZIONE OPERE DI VIABILITA' ORDINARIA Ing. Giuseppe RUBINO
PROGETTAZIONE ARENA SANT'ANTONIO-HUB DI COROGLIO Ing. Giuseppe VACCA
PROGETTAZIONE OPERE IDRAULICHE A RETE Ing. Giulio VIPARELLI
PROGETTAZIONE OPERE A MARE E IMPIANTO TAF 3 Ing. Roberto CHIEFFI

COORDINAMENTO SICUREZZA IN FASE DI PROGETTAZIONE ai sensi D.Lgs. 81/08 Ing. Massimo FONTANA
RELAZIONE GEOLOGICA Geol. Maurizio LANZINI
RELAZIONE ARCHEOLOGICA Arch. Luca DI BIANCO
RELAZIONE ACUSTICA Ing. Tiziano BARUZZO
GIOVANE PROFESSIONISTA Ing. Veronica NASUTI, Ing. Andrea ESPOSITO, Ing. Raffaele VASSALLO, Ing. Serena ONERO
DISEGNATORI Geom. Salvatore DONATIELLO, Geom. Paolo COSIMELLI, P.I. Ugo NAPPI, Ing. Daniele CERULLO
COMPUTI E STIME Per. Ind. Giuseppe CORATELLA, Geom. Luigi MARTINELLI

PROGETTO DEFINITIVO

Elaborato
INFRASTRUTTURE
RETE FOGNARIA

Schema generale della rete - Tav. 2 di 2

	DATA	NOME	FIRMA
REDATTO	GIU 2023	CS	
VERIFICATO	GIU 2023	GV	
APPROVATO			

DATA GIU 2023
CODICE ELABORATO SK.05.07.02.02
SCALA 1 : 2.000
CODICE FILE 2021INV-D-0-SK.05.07.02.dwg

REVISIONE	DATA	AGGIORNAMENTI
0	GIU 2023	Emissione