Legenda

	Alimentazione TT
	Pozzetti per impianto
armatura 43 W armatura 83 W	Armatura di illuminazione
	Quadri elettrici
	cavidotti di alimentazione

Navigatore

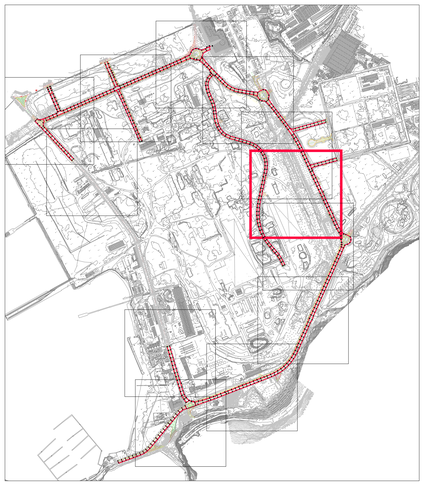

PLANIMETRIA GENERALE 1:2.000
RIQUADRO DI PLANIMETRIA DI DETTAGLIO 1:500

AREA DI RILEVANTE INTERESSE NAZIONALE DI BAGNOLI - COROGLIO (NA)

D.P.C.M. 15.10.2015

Interventi per la bonifica ambientale e rigenerazione urbana dell'area di Bagnoli - Coroglio

Infrastrutture, reti idriche, trasportistiche ed energetiche dell'area del Sito di Interesse Nazionale di Bagnoli - Coroglio

Presidenza del Consiglio dei Ministri
IL COMMISSARIO STRAORDINARIO DEL GOVERNO PER LA BONIFICA AMBIENTALE E RIGENERAZIONE URBANA DELL'AREA DI RILEVANTE INTERESSE NAZIONALE BAGNOLI - COROGLIO

STAZIONE APPALTANTE

INVITALIA
Agenzia nazionale per l'attrazione degli investimenti e lo sviluppo d'impresa SpA

Funzione Servizi di Ingegneria

Direzione Area Tecnica
Opere civili
Arch. Giulia LEONI

INVITALIA S.p.a. - Soggetto Attuatore, in ottemperanza all'art. 33 del D.L. n. 133/2014, convertito con legge n. 164/2014, e del D.P.C.M. 15 ottobre 2015, ai fini della predisposizione ed esecuzione del Programma di Risanamento Ambientale e la Rigenerazione Urbana per il Sito di Rilevante Interesse Nazionale di Bagnoli-Coroglio

RESPONSABILE UNICO DEL PROCEDIMENTO: Ing. Daniela BAVETTI

PROGETTO DI FATTIBILITA' TECNICA ED ECONOMICA

PROGETTAZIONE GEOTECNICA, STRUTTURALE e STRADALE
Ing. Loiacono DONNICOLA

PROGETTAZIONE IDRAULICA
Ing. Claudio DORIA,Ciro

PROGETTAZIONE ENERGETICA e AMBIENTALE
Ing. Claudio DORIA,Ciro

RELAZIONE GEOLOGICA
Dott. Geol. Vincenzo GUIDO

PROGETTAZIONE DELLA SICUREZZA
Ing. **Michele PIZZA**

COMPUTI E STIME
Geom. Giandoni DI MARTINO

GRUPPO DI LAVORO INTERNO
Collaborator:
Geom. Germano DI MARTINO
Geom. Alessandro FABBRI
Ing. Giovanni LIA
Ing. Nunzio CAJRO
Ing. Alessio MAFFEI
Ing. Alessandro MASSARANO
Ing. Massimiliano ZAGNI

Supporto operativo:
Ing. Irene CIANCI
Ing. Ciro Antonio PISANO
Ing. Carmen FIORE
Ing. Federica Jasmine GIURA
Ing. Leonardo GUALIZZI

SUPPORTO TECNICO-SCIENTIFICO
Ing. Giuseppe CORATELLA
Ing. Domenico CERAUDO
Ing. Cristina PASSONI

RAGGRUPPAMENTO TEMPORANEO DI PROFESSIONISTI

MANDATARIA:

VIA INGEGNERIA Srl
Via Flaminia, 990
00189 Roma (RM)
Ing. Matteo DI GIROLAMO
Ing. Giovanni PIAZZA
Ing. Francesco NICCHIARELLI

MANDANTI:

QUANTICA INGEGNERIA Srl
Piazza Bovio, 22
80133 Napoli (NA)
Ing. Paolo VIRARELLI

WEE WATER ENVIRONMENT ENGINEERING
Piazza Bovio, 22
80133 Napoli (NA)
Ing. Giuseppe RURGI

AMBIENTE SPA
Via Fratelle, 21
84078 Vallo della Lucania (SA)
Ing. Giovanni VARRELLI

HYCOMM SOCIETA' COOPERATIVA
Via Cintia, Parco 154
80126 Napoli (NA)
Ing. Giovanni VARRELLI

ALPINATECH
Via S. Maria della Libera, 13
80122 Napoli (NA)
Ing. Roberto CHIEFFI

ING. GIUSEPPE RUBINO
Via Rione al Chiaiaio, 53
80122 Napoli (NA)

COORDINAMENTO DELLA PROGETTAZIONE
Ing. Matteo DI GIROLAMO

PROGETTAZIONE OPERE STRUTTURALI
Ing. Giovanni PIAZZA

PROGETTAZIONE OPERE STRUTTURALI SPECIALI
Ing. Francesco NICCHIARELLI

PROGETTAZIONE OPERE IMPIANTISTICHE ELETTRICHE
Ing. Paolo VIRARELLI

PROGETTAZIONE OPERE DI VIABILITA' ORDINARIA
Ing. Giuseppe RURGI

PROGETTAZIONE ARENA SANT'ANTONIO-HUB DI COROGLIO
Ing. Paolo VIRARELLI

PROGETTAZIONE OPERE IDRAULICHE A RETE
Ing. Giulio VARRELLI

PROGETTAZIONE OPERE A MARE E IMPIANTO TAF 3
Ing. Roberto CHIEFFI

COORDINAMENTO SICUREZZA IN FASE DI PROGETTAZIONE
e Jacopo D'Lugo, 21/29
Geom. Bernardino CIRIANA

RELAZIONE GEOLOGICA
Geol. Maurizio LANZINI

RELAZIONE ARCHEOLOGICA
Arch. Lucia DI BIANCO

RELAZIONE ACUSTICA
Ing. Tiziano BARUZZO

GIOVANE PROFESSIONISTA
Ing. Valentina NABUTI
Ing. Ciro Antonio PISANO
Ing. Raffaele VASSALLO
Ing. Serena CNERO

OSSERVATORI
Geom. Bernardino CORATELLO
Geom. Pietro CIOSINELLI
Ing. Ciro NAPOLI
Ing. Gianfranco SERALLO

COMPUTI E STIME
Per. ind. Giuseppe CORATELLA
Geom. Luigi MARTINELLI

PROGETTO DEFINITIVO

Elaborato:

INFRASTRUTTURE
RETE PUBBLICA ILLUMINAZIONE

Planimetria di dettaglio - Tav 4 di 12

	DATA	NOME	FIRMA
REDATTO	GIU 2023	DS	
VERIFICATO	GIU 2023	GV	
APPROVATO			

REVISIONE	DATA	AGGIORNAMENTI
0	GIU 2023	Emissione

DATA	GIU 2023
SCALA	1 : 500
CODICE FILE	2021Mn-D-S-PL.07.04.03.04.dwg
CODICE ELABORATO	PL.07.04.03.04