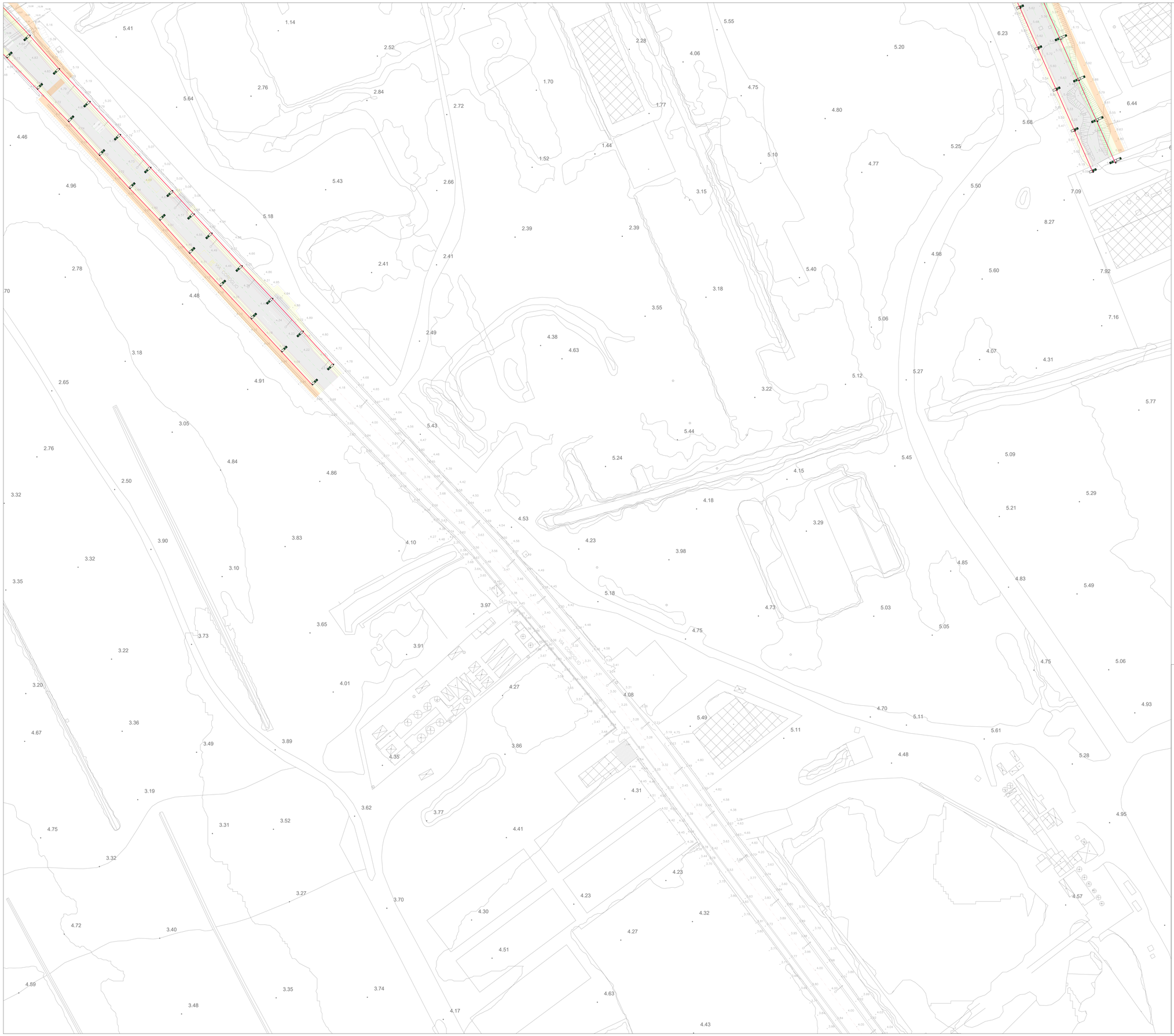

Legenda

	Alimentazione TT
	Pozzetti per impianto
armatura 43 W armatura 83 W	Armatura di illuminazione
	Quadri elettrici
	cavidotti di alimentazione

Navigatore

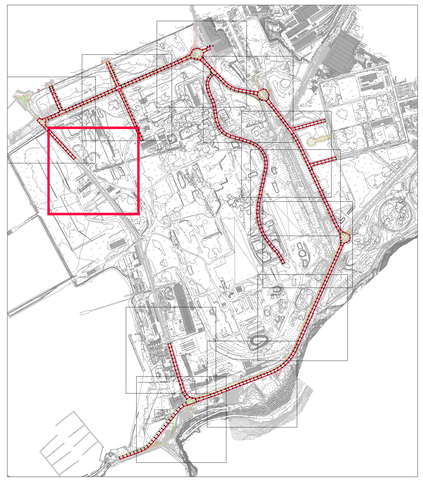

PLANIMETRIA GENERALE 1:2.000
RIQUADRO DI PLANIMETRIA DI DETTAGLIO 1:500

AREA DI RILEVANTE INTERESSE NAZIONALE DI BAGNOLI - COROGLIO (NA)

D.P.C.M. 15.10.2015
Interventi per la bonifica ambientale e rigenerazione urbana dell'area di Bagnoli - Coroglio

Infrastrutture, reti idriche, trasportistiche ed energetiche dell'area del Sito di Interesse Nazionale di Bagnoli - Coroglio

Presidenza del Consiglio dei Ministri
IL COMMISSARIO STRAORDINARIO DEL GOVERNO PER LA BONIFICA AMBIENTALE E RIGENERAZIONE URBANA DELL'AREA DI RILEVANTE INTERESSE NAZIONALE BAGNOLI - COROGLIO

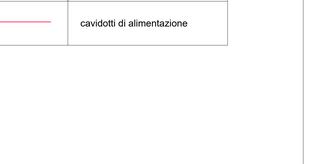

STAZIONE APPALTANTE

INVITALIA
Agenzia nazionale per l'attrazione degli investimenti e lo sviluppo d'impresa SpA

Funzione Servizi di Ingegneria

Direzione Area Tecnica
Opere civili:
Arch. Giulia LEONI

INVITALIA S.p.A.: Soggetto Attuatore, in ottemperanza all'art. 33 del D.L. n. 133/2014, convertito con legge n. 164/2014, e del D.P.C.M. 15 ottobre 2015, ai fini della predisposizione ed esecuzione del Programma di Risanamento Ambientale e di Rigenerazione Urbana per il Sito di Rilevante Interesse Nazionale di Bagnoli-Coroglio

RESPONSABILE UNICO DEL PROCEDIMENTO: Ing. Daniele BENOTTI

PROGETTO DI FATTIBILITÀ TECNICA ED ECONOMICA

PROGETTAZIONE GEOTECNICA, STRUTTURALE e STRADALE
Ing. Lelleria SONNESSA

PROGETTAZIONE IDRAULICA
Ing. Claudio DONNALOIA

PROGETTAZIONE ENERGETICA e TELECOMUNICAZIONI
Ing. Claudio DONNALOIA

RELAZIONE GEOLOGICA
Dott. Geol. Vincenzo GUIDO

PROGETTAZIONE DELLA SICUREZZA
Ing. Michele PIZZA

COMPUTI E STIME
Geom. Gennaro DI MARTINO

GRUPPO DI LAVORO INTERNO
Collaboratori
Geom. Gennaro DI MARTINO
Geom. Alessandro FABBRI
Ing. Davide ORSSA
Ing. Luigi PIZZA
Ing. Alessio MAFFEI
Ing. Angelo TERRACCIANO
Ing. Massimiliano ZAGRI

Supporto operativo:
Ing. Irene CANCI
Arch. Alessio FINZIO
Ing. Luca GIANNINI
Ing. Fabrizio Jannaco GURA
Ing. Leonardo GUALCO

SUPPORTO TECNICO-SCIENTIFICO
Prof. Ing. Alessandro PAOLETTI
Prof. Ing. Giovanni FABBROCINO
Ing. Cristina PASSONI

RAGGRUPPAMENTO TEMPORANEO DI PROFESSIONISTI

MANDATARIA
VIA INGEGNERIA Srl
Via Fiamenga, 550
00189 Roma (RM)

MANDANTI
QUANTICA INGEGNERIA Srl
Piazza Bovio, 22
80133 Napoli (NA)

WEE WATER ENVIRONMENT ENERGY Srl
Piazza Bovio, 22
80133 Napoli (NA)

AMBIENTE SPA
Via Fiorentina, 2
80078 Pozzuoli (NA)

HYDOMAR SOCIETA' COOPERATIVA
Corso Umberto I, 154
80138 Napoli (NA)

ALPIASTECO
Via Cilea, 353 bis Libera, 13
80127 Napoli (NA)

ING. GIUSEPPE RUBINO
Via Cilea, 353 bis Libera, 53
80127 Napoli (NA)

COORDINAMENTO DELLA PROGETTAZIONE
Ing. Giuseppe RUBINO

PROGETTAZIONE OPERE STRUTTURALI
Ing. Giuseppe RUBINO

PROGETTAZIONE OPERE STRUTTURALI SPECIALI
Ing. Francesco NICCHIARELLI

PROGETTAZIONE OPERE IMPIANTISTICHE ELETTRICHE
Ing. Piero VIPARELLI

PROGETTAZIONE OPERE DI VIABILITA' ORDINARIA
Ing. Giuseppe RUBINO

PROGETTAZIONE AREA SANT'ANTONIO-HUB DI COROGLIO
Ing. Giuseppe RUBINO

PROGETTAZIONE OPERE IDRAULICHE A RETE
Ing. Giulio VIPARELLI

PROGETTAZIONE OPERE A MARE E IMPIANTO TAP 3
Ing. Roberto DABDITI

COORDINAMENTO SICUREZZA IN FASE DI PROGETTAZIONE
ai sensi D.Lgs. 81/08
Ing. Massimo FONTANA

RELAZIONE GEOLOGICA
Dott. Geol. Luigi ESPOSITO

RELAZIONE ARCHEOLOGICA
Arch. Luca DI BIANCO

RELAZIONE ACUSTICA
Ing. Tullio BARUZZO

GIOVANE PROFESSIONISTA
Ing. Vincenza NARDIELLO
Ing. Francesco SCOGNAMIGLIO
Ing. Raffaele VASSALLO
Ing. Serena CMERO

DISEGNATORI
Geom. Stefano LIGNATELLO
Geom. Bruno LUCIANELLI
P.I. Ciro NAPPI
Ing. Cherubin CERULLO

COMPUTI E STIME
Geom. Luigi CORVATELLA
Geom. Luigi MARTIRELLI

PROGETTO DEFINITIVO

Elaborato
INFRASTRUTTURE
RETE PUBBLICA ILLUMINAZIONE

Planimetria di dettaglio - Tav 10 di 12

REVISIONE	DATA	AGGIORNAMENTI
0	GIU 2023	Emissione

	DATA	NOME	FIRMA
REDATTO	GIU 2023	DS	
VERIFICATO	GIU 2023	GV	
APPROVATO			
DATA	GIU 2023	CODICE ELABORATO	
SCALA 1 : 500		PL.07.04.03.10	
CODICE FILE 2021060-D-D-PL.07.04.03.10.dwg			