Legenda

	Alimentazione TT
	Pozzetti per impianto
armatura 43 W armatura 83 W	Armatura di illuminazione
	Quadri elettrici
	cavidotti di alimentazione

Navigatore

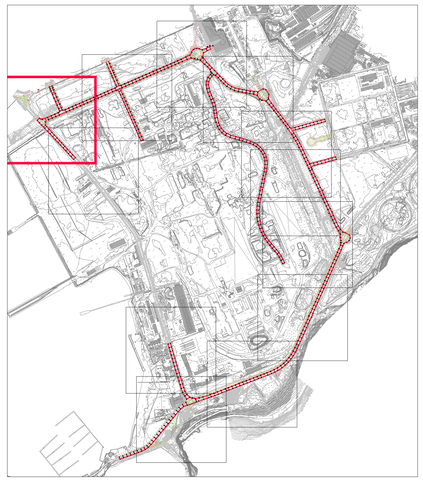

PLANIMETRIA GENERALE 1:2.000
RIQUADRO DI PLANIMETRIA DI DETTAGLIO 1:500

AREA DI RILEVANTE INTERESSE NAZIONALE DI BAGNOLI - COROGLIO (NA)

D.P.C.M. 15.10.2015
Interventi per la bonifica ambientale e rigenerazione urbana dell'area di Bagnoli - Coroglio

Infrastrutture, reti idriche, trasportistiche ed energetiche dell'area del Sito di Interesse Nazionale di Bagnoli - Coroglio

Presidenza del Consiglio dei Ministri
UNITÀ DI MISSIONE PER IL COORDINAMENTO FRA LA DIMENSIONE AMBIENTALE E INDUSTRIALE/URBANA DELL'AREA DI RILEVANTE INTERESSE NAZIONALE BAGNOLI - COROGLIO

STAZIONE APPALTANTE

INVITALIA
Agenzia nazionale per l'attrazione degli investimenti e lo sviluppo d'impresa SpA

Funzione Servizi di Ingegneria

Direzione Area Tecnica
Opere civili:
Arch. Giulia LEONI

INVITALIA S.p.A.: Soggetto Attuatore, in ottemperanza all'art. 33 del D.L. n. 133/2014, convertito con legge n. 164/2014, e del D.P.C.M. 15 ottobre 2015, ai fini della bonifica ambientale e rigenerazione urbana per il Sito di Rilevante Interesse Nazionale di Bagnoli-Coroglio

RESPONSABILE UNICO DEL PROCEDIMENTO: Ing. Daniele BENATTI

PROGETTO DI FATTIBILITA' TECNICA ED ECONOMICA

PROGETTAZIONE GEOTECNICA, STRUTTURALE E SPECIALE
Ing. Lelio IZZO
Ing. Lelio IZZO JR.
Ing. Valeria SORBESSA

PROGETTAZIONE IDRAULICA
Ing. Claudio DONNALOIA

PROGETTAZIONE ENERGETICA e TELECOMUNICAZIONI
Ing. Claudio DONNALOIA

RELAZIONE GEOLOGICA
Dott. Geol. Vincenzo COLLO

PROGETTAZIONE DELLA SICUREZZA IN FASE DI ESERCIZIO
Ing. Carlo ROMANELLI

COMPUTO E STIMA
Geom. Gennaro DI MARTINO

GRUPPO DI LAVORO INTERNO
Collaboratori:
Geom. Gennaro DI MARTINO
Geom. Giuseppe CAPASSO ABBRI
Ing. Davide GREGNA
Ing. Nunzio LAURO
Ing. Luigi MARINO
Ing. Angelo TERRACCIANO
Ing. Massimiliano ZAZINI

Supporto operativo:
Arch. Ilaria PINTO
Arch. Alessio FRAZIO
Ing. Carmen FIORE
Ing. Maria Teresa MORE DURA
Ing. Leonardo GUALCO

SUPPORTO TECNICO-SCIENTIFICO
Ing. Giuseppe CAPUTO ZILETTI
Ing. Emanuela CERAUDO
Ing. Cristina PASSONI

RAGGRUPPAMENTO TEMPORANEO DI PROFESSIONISTI

MANDATARIA
VIA INGEGNERIA S.r.l.
Via Ferrante Imparato, 198
00146 Roma (RM)

MANDANTI
QUANTICA INGEGNERIA Sr
Via Ferrante 67
80125 Napoli (NA)

WIRE WATER ENVIRONMENT ENERGY Srl
Piazza Bovio 22
80133 Napoli (NA)

AMBIENTE SPA
Via Fratelle 21
84035 Caliciata (MS)

HYDOMAR SOCIETA'
Via Nuova Ponte Nuovo, 1
Corso Umberto I, 154
80138 Napoli (NA)

ALFA Srl
Via Marco Aurelio Lirano, 13
80127 Napoli (NA)

ING. GIUSEPPE RUBINO
Via Riviera di Chiaia, 53
80122 Napoli (NA)

COORDINAMENTO DELLA PROGETTAZIONE
Ing. Andrea DI CAROLANGELI

PROGETTAZIONE OPERE STRUTTURALI
Ing. Gennaro PALDA

PROGETTAZIONE OPERE STRUTTURALI SPECIALI
Ing. Francesco MICCHINELLI

PROGETTAZIONE OPERE IMPIANTISTICHE ELETTRICHE
Ing. Paolo VIPARELLI

PROGETTAZIONE OPERE DI VIABILITA' ORDINARIA
Ing. Giuseppe RUBINO

PROGETTAZIONE AREEA SANT'ANTONIO-HUB DI COROGLIO
Ing. Giuseppe VIOLA

PROGETTAZIONE OPERE IDRAULICHE A RETE
Ing. Gerlo VIPARELLI

PROGETTAZIONE OPERE A MARE E IMPIANTO TAP 3
Ing. Roberto CHIERTI

COORDINAMENTO SICUREZZA IN FASE DI PROGETTAZIONE
al servizio D.Lgs. 81/08
Ing. Massimo FONTANA

RELAZIONE GEOLOGICA
Geol. Maurizio LANZIN

RELAZIONE ARCHEOLOGICA
Arch. Luca DI BIASIO

RELAZIONE ACUSTICA
Ing. Gianluca CARLINO

GIOVANE PROFESSIONISTA
Ing. Veronica NASLUTI
Ing. Ciro Antonio MARINO
Ing. Raffaele VASSALLO
Ing. Serena ONEROSO

DISEGNATORI
Geom. Salvatore DONATIELLO
Geom. Luigi MARTINELLI
P.I. Ugo BARTI
Ing. Daniele CERULLO

COMPUTI E STIME
Per. Ind. Giuseppe CORATELLA
Geom. Luigi MARTINELLI

PROGETTO DEFINITIVO

Elaborato

INFRASTRUTTURE
RETE PUBBLICA ILLUMINAZIONE

Planimetria di dettaglio - Tav 11 di 12

	DATA	NOME	FIRMA
REDATTO	GIU 2023	DS	
VERIFICATO	GIU 2023	GV	
APPROVATO			

REVISIONE	DATA	AGGIORNAMENTI
0	GIU 2023	Emissione

DATA GIU 2023
SCALA 1 : 500
CODICE ELABORATO PL.07.04.03.11
CODICE FILE 2021AN-D-D-PL.07.04.03.11.dwg