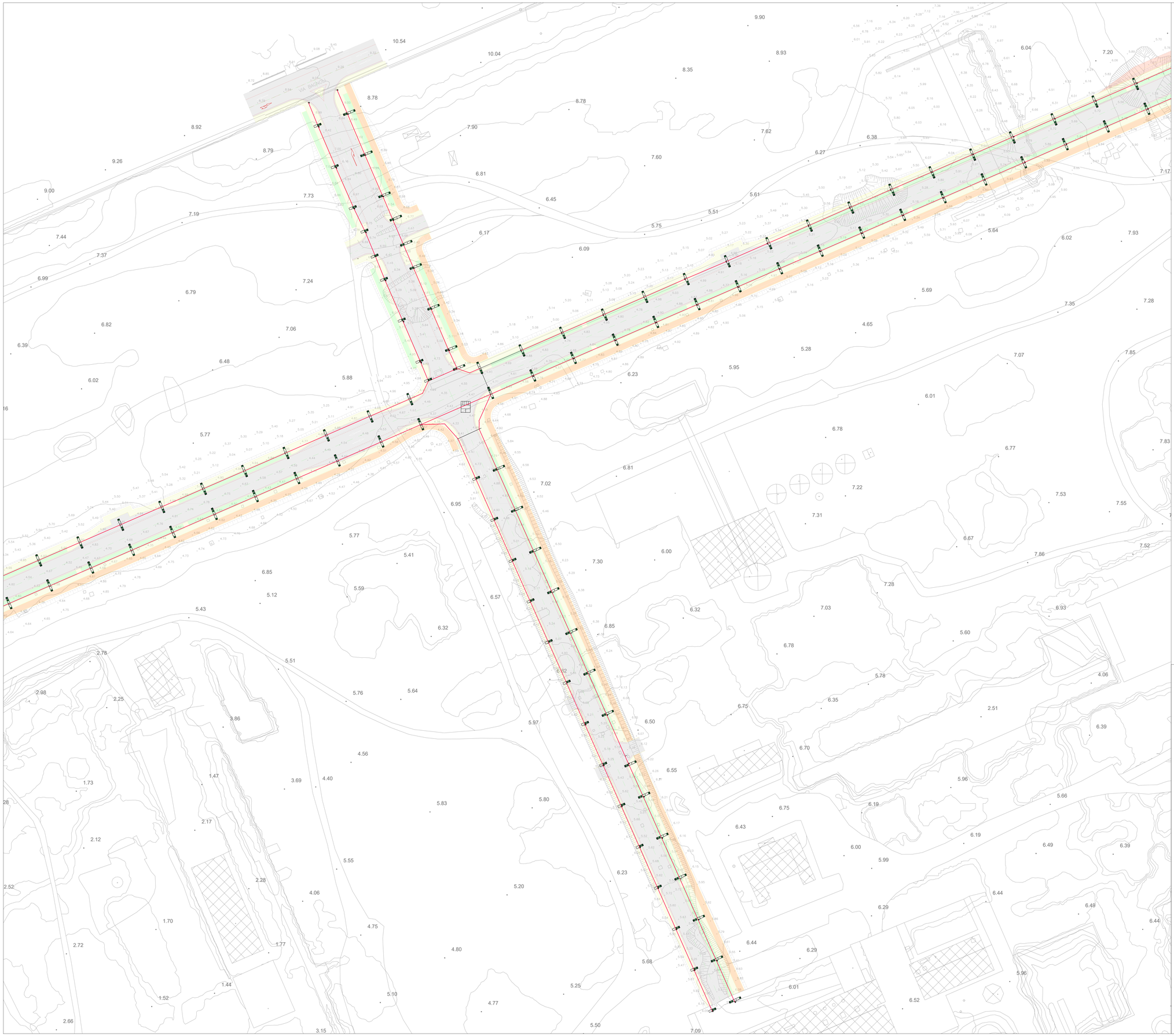

Legenda

	Alimentazione TT
	Pozzetti per impianto
armatura 43 W armatura 83 W	Armatura di illuminazione
	Quadri elettrici
	cavidotti di alimentazione

Navigatore

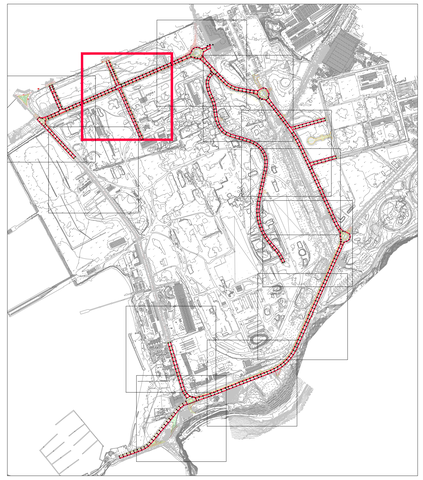

PLANIMETRIA GENERALE 1:2.000
RIQUADRO DI PLANIMETRIA DI DETTAGLIO 1:500

AREA DI RILEVANTE INTERESSE NAZIONALE
DI BAGNOLI - COROGLIO (NA)

D.P.C.M. 15.10.2015

Interventi per la bonifica ambientale e rigenerazione urbana dell'area di Bagnoli - Coroglio

Infrastrutture, reti idriche, trasportistiche ed energetiche dell'area del Sito di Interesse Nazionale di Bagnoli - Coroglio

Presidenza del Consiglio dei Ministri
IL COMMISSARIO STRAORDINARIO DEL GOVERNO
PER LA BONIFICA AMBIENTALE E RIGENERAZIONE URBANA
DELL'AREA DI RILEVANTE INTERESSE NAZIONALE
BAGNOLI - COROGLIO

STAZIONE APPALTANTE

INVITALIA
Agenzia nazionale per l'attrazione degli investimenti e lo sviluppo d'impresa SpA

Funzione Servizi di Ingegneria

Direzione Area Tecnica
Opere civili
Arch. Giulia LEONI

INVITALIA S.p.A.: Soggetto Attuatore, in ottemperanza all'art. 33 del D.L. n. 133/2014, convertito con legge n. 164/2014, e del D.P.C.M. 15 ottobre 2015, ai fini della pianificazione ed esecuzione del Programma di Risanamento Ambientale e la Rigenerazione Urbana per il Sito di Rilevante Interesse Nazionale di Bagnoli-Coroglio

RESPONSABILE UNICO DEL PROCEDIMENTO: Ing. Daniele BENOTTI

PROGETTO DI FATTIBILITA' TECNICA ED ECONOMICA

PROGETTAZIONE GEOTECNICA, STRUTTURALE e STRADALE
Ing. Lelleria SONNESSA

PROGETTAZIONE IDRAULICA
Ing. Claudio DONNALOIA

PROGETTAZIONE ENERGETICA e TELECOMUNICAZIONI
Ing. Claudio DONNALOIA

RELAZIONE GEOLOGICA
Dott. Geol. Vincenzo GUIDO

PROGETTAZIONE DELLA SICUREZZA
Ing. Michele PIZZA

COMPUTI E STIME
Geom. Gennaro DI MARTINO

GRUPPO DI LAVORO INTERNO
Collaboratori
Geom. Gennaro DI MARTINO
Geom. Alessandro FABBRI
Ing. Davide ORESIA
Ing. Ciro PIZZA
Ing. Alessio MAFFEI
Ing. Angelo TERRACCIANO
Ing. Massimiliano ZAGNI

Supporto operativo:
Ing. Irene CHIRICI
Arch. Alessio FINZIO
Ing. Alessio MAFFEI
Ing. Federica Jennifer GURA
Ing. Leonardo GUALCO

SUPPORTO TECNICO-SCIENTIFICO
Ing. Giuseppe ROMANELLI
Ing. Domenico CERVIDO
Ing. Cristina PAZZONI

RAGGRUPPAMENTO TEMPORANEO DI PROFESSIONISTI:

MANDATARIA

VIA INGEGNERIA Srl
Via Flaminia, 999
00189 Roma (RM)

MANDANTI

QUANTICA INGEGNERIA Srl
Piazza Bovio, 22
80133 Napoli (NA)

WEE WATER ENVIRONMENT ENERGY Srl
Via G. Porzio, 32
80143 Napoli (NA)

AMBIENTE SPA
Via Ex Ferrovia, 1
84033 Caselle (SA)

HYDOMAR SOCIETA' COOPERATIVA
Corso Umberto I, 154
80138 Napoli (NA)

ALPIMESCH
Via S. Maria della Libera, 13
80125 Napoli (NA)

ING. GIUSEPPE RUBINO
Via Ferrante Imparato, 30
80122 Napoli (NA)

COORDINAMENTO DELLA PROGETTAZIONE
Ing. Walter DI DIROLAMO

PROGETTAZIONE OPERE STRUTTURALI
Ing. Giovanni PIAZZA

PROGETTAZIONE OPERE STRUTTURALI SPECIALI
Ing. Francesco NICCHIARELLI

PROGETTAZIONE OPERE IMPIANTISTICHE ELETTRICHE
Ing. Piero VIPARELLI

PROGETTAZIONE OPERE DI VIABILITA' ORDINARIA
Ing. Giovanni PIAZZA

PROGETTAZIONE AREMA SANT'ANTONIO-HUB DI COROGLIO
Ing. Giuseppe VIGLIA

PROGETTAZIONE OPERE IDRAULICHE A RETE
Ing. Giulio VIPARELLI

PROGETTAZIONE OPERE A MARE E IMPIANTO TAP 3
Ing. Roberto DAERTI

COORDINAMENTO SICUREZZA IN FASE DI PROGETTAZIONE
Ing. Luigi BOSCO
Arch. Giulia LEONI

RELAZIONE GEOLOGICA
Geol. Maurizio LANZINI

RELAZIONE ARCHEOLOGICA
Arch. Luca DI BIASCO

RELAZIONE ACUSTICA
Ing. Tiziano BARUZZO

GIOVANE PROFESSIONISTA
Ing. Antonio ESPOSITO
Ing. Andrea LAMBIASE
Ing. Raffaele VASSALLO
Ing. Serena CMERAI

DISEGNATORI
Geom. Francesco CONATELLO
Geom. Piero CUCINIELLO
P.I. Ugo NAPPI
Ing. Daniele CIRILLO

COMPUTI E STIME
Geom. Francesco CORATELLA
Geom. Luigi MARTINELLI

PROGETTO DEFINITIVO

Elaborato

INFRASTRUTTURE
RETE PUBBLICA ILLUMINAZIONE

Planimetria di dettaglio - Tav 12 di 12

REVISIONE	DATA	AGGIORNAMENTI
0	GIU 2023	Emissione

	DATA	NOME	FIRMA
REDATTO	GIU 2023	DS	
VERIFICATO	GIU 2023	GV	
APPROVATO			

DATA: GIU 2023
SCALA: 1 : 500
CODICE FILE: 2021NN-D-D-PL-07.04.03.12.dwg
CODICE ELABORATO: PL.07.04.03.12