Asse 3 via bagnoli (sez A-A')

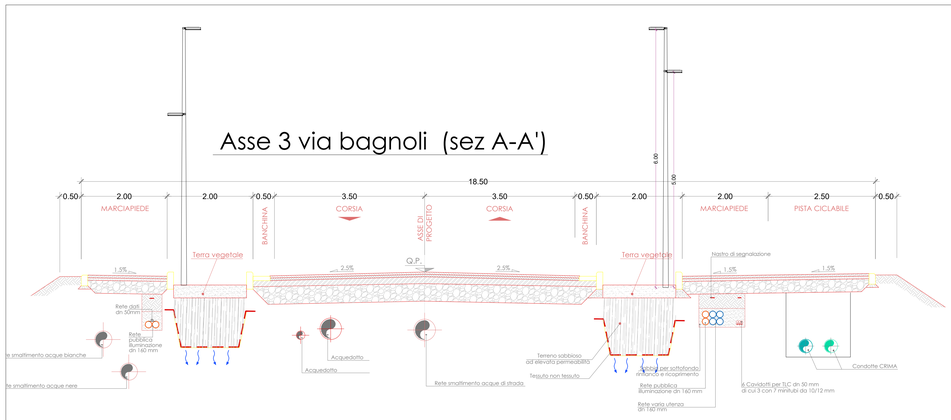

Asse TP (lato parco) (sez B-B')

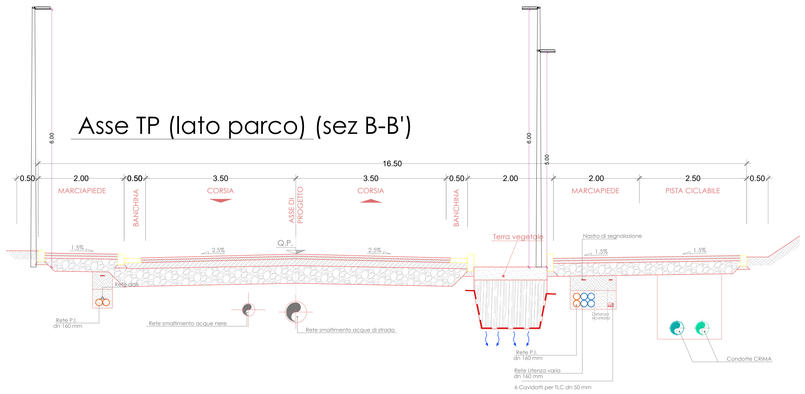

Asse 2.1 (sez C-C')

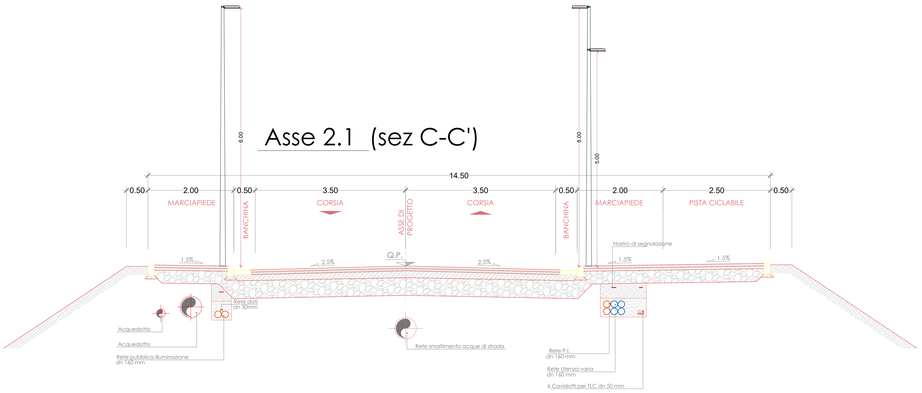

Asse 2.2 (sez D-D')

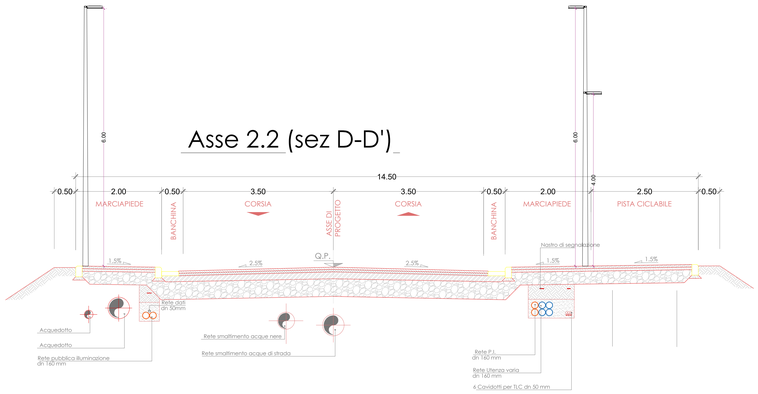

Asse 1.1 (Via Pasquale Leonardi Cattolica) (sez E-E')

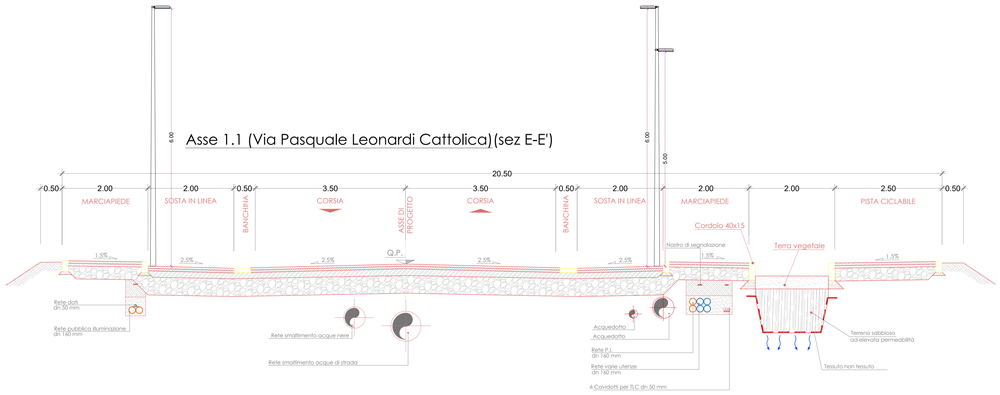

Asse 8 - Via Coroglio (sez F-F')

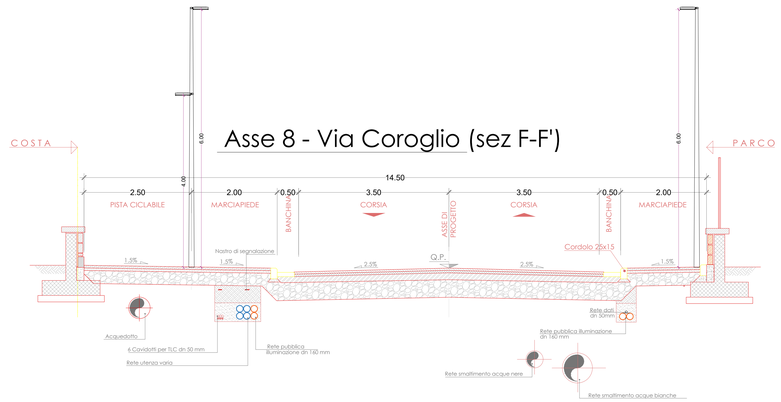

Asse 9 - Via Coroglio (sez G-G')

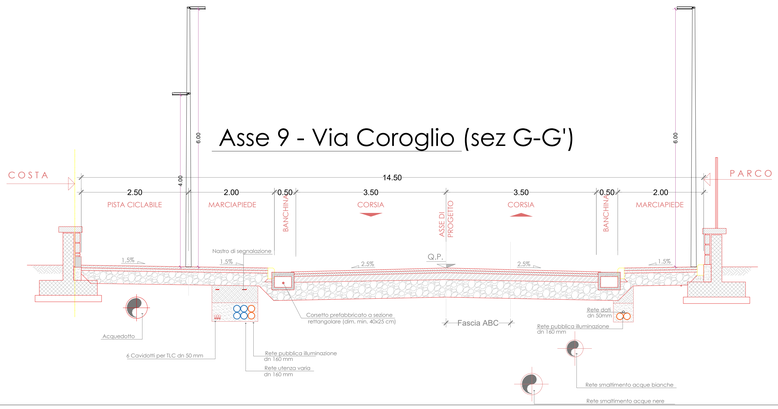

Asse 6 (sez H-H')

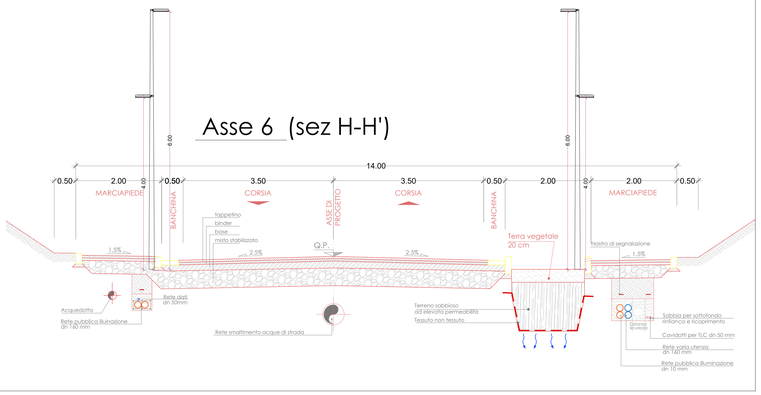

Legenda

	Alimentazione TT
	Pozzetti per impianto
armatura 43 W / armatura 83 W	Armatura di illuminazione
	Quadri elettrici
	cavidotti di alimentazione

Navigatore

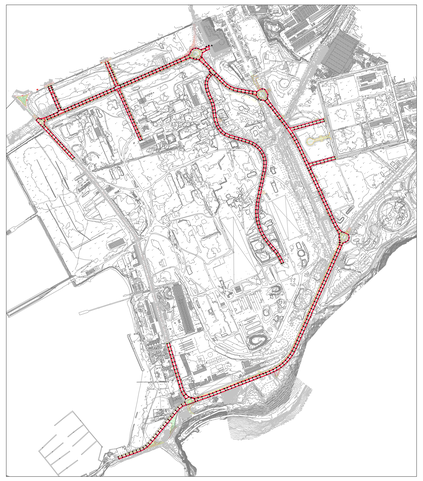

AREA DI RILEVANTE INTERESSE NAZIONALE
DI BAGNOLI - COROGLIO (NA)

D.P.C.M. 15.10.2015

Interventi per la bonifica ambientale e rigenerazione urbana dell'area di Bagnoli - Coroglio

Infrastrutture, reti idriche, trasportistiche ed energetiche dell'area del Sito di Interesse Nazionale di Bagnoli - Coroglio

Presidenza del Consiglio dei Ministri
IL COMMISSARIO STRAORDINARIO DEL GOVERNO PER LA BONIFICA AMBIENTALE E RIGENERAZIONE URBANA DELL'AREA DI RILEVANTE INTERESSE NAZIONALE BAGNOLI - COROGLIO

STAZIONE APPALTANTE

INVITALIA
Agenzia nazionale per l'attrazione degli investimenti e lo sviluppo d'impresa SpA

Funzione Servizi di Ingegneria

Direzione Area Tecnica
Opere civili:
Arch. Giulia LEONI

INVITALIA S.p.a.: Soggetto Attuatore, in ottemperanza all'art. 33 del D.L. n. 133/2014, convertito con legge n. 164/2014, e del D.P.C.M. 15 ottobre 2015, ai fini della predisposizione ed esecuzione del Programma di Risanamento Ambientale e la Rigenerazione Urbana per il Sito di Rilevante Interesse Nazionale di Bagnoli-Coroglio

RESPONSABILE UNICO DEL PROCEDIMENTO: Ing. Daniele BENOTTI

PROGETTO DI FATTIBILITÀ TECNICA ED ECONOMICA

PROGETTAZIONE GEOTECNICA STRUTTURALE A STRADALE
Ing. Lelleria SONNESSA

PROGETTAZIONE IDRAULICA
Ing. Claudio DONNALOIA

PROGETTAZIONE ENERGETICA e TELECOMUNICAZIONI
Ing. Claudio DONNALOIA

RELAZIONE GEOLOGICA
Dott. Geol. Vincenzo GUIDO

PROGETTAZIONE DELLA SICUREZZA
Ing. Michele PIZZA

COMPUTI E STIME
Geom. Gennaro DI MARTINO

GRUPPO DI LAVORO INTERNO
Collaboratori
Geom. Gennaro DI MARTINO
Geom. Alessandro FABBRI
Ing. Davide GREBA
Ing. Luigi MARINO
Ing. Alessio MAFFEI
Ing. Angelo TERRACCIANO
Ing. Massimiliano ZAGNI

Supporto operativo:
Ing. Irene DANCI
Arch. Alessio FINZIO
Ing. Luca MARCHESE
Ing. Federica Jasmeen GURA
Ing. Leonardo GUALCO

SUPPORTO TECNICO SCIENTIFICO
Prof. Ing. Alessandro PAOLETTI
Prof. Ing. Giovanni FABBROCINO
Ing. Cristina PASSONI

RAGGRUPPAMENTO TEMPORANEO DI PROFESSIONISTI

MANDATARIA
VIA INGEGNERIA S.r.l
Via Flaminia, 995
00189 Roma (RM)

MANDANTI
QUANTICA INGEGNERIA S.r.l
Piazza Bovio, 22
80133 Napoli (NA)

WSE WATER ENVIRONMENT ENERGY S.r.l
Piazza Bovio, 22
80133 Napoli (NA)

AMBIENTE S.P.A.
Via Ex Aeroporto, 1
84131 Pontecagnano (SA)

HYDROMAR SOCIETA' COOPERATIVA
Corso Umberto I, 194
80138 Napoli (NA)

ALPI NAPOLI
Via Ciro Menotti Della Liberta, 13
80125 Napoli (NA)

ING. GIUSEPPE RUBINO
Via Cimarosa, n. 33
80122 Napoli (NA)

COORDINAMENTO DELLA PROGETTAZIONE
Ing. Giuseppe RUBINO

PROGETTAZIONE OPERE STRUTTURALI
Ing. Giovanni PANZA

PROGETTAZIONE OPERE STRUTTURALI SPECIALI
Ing. Francesco MCCHIAPPELLI

PROGETTAZIONE OPERE IMPIANTISTICHE ELETTRICHE
Ing. Paolo VITRIELLI

PROGETTAZIONE OPERE DI VIABILITA' ORDINARIA
Ing. Giuseppe RUBINO

PROGETTAZIONE AREA SANT'ANTONIO-HUB DI COROGLIO
Ing. Giuseppe RUBINO

PROGETTAZIONE OPERE IDRAULICHE A RETE
Ing. Giulio VITRIELLI

PROGETTAZIONE OPERE A MARE E IMPIANTO TAP 3
Ing. Roberto DAZZITI

COORDINAMENTO SICUREZZA IN FASE DI PROGETTAZIONE
ai sensi D.Lgs. 81/08
Ing. Massimo FORGIONE

GEOLOGIA URBANA
Dott. Geol. Vincenzo GUIDO

RELAZIONE ARCHEOLOGICA
Arch. Lucia DI BIANCO

RELAZIONE ACUSTICA
Ing. Tiziana BARILOZZI

GIOVANE PROFESSIONISTA
Ing. Vincenza NASSO
Ing. Francesco PAOLETTI
Ing. Raffaele VASSALLO
Ing. Bianca CNERO

DISEGNATORI
Geom. Giovanni CORATELLO
Geom. Piero LUCERELLI
P.I. Ugo NAPPI
Ing. Daniele CERULLO

COMPUTI E STIME
Geom. Giovanni CORATELLA
Geom. Luigi MARTINELLI

PROGETTO DEFINITIVO

Elaborato

INFRASTRUTTURE
RETE PUBBLICA ILLUMINAZIONE

Sezioni

	DATA	NOME	FIRMA
REDATTO	GIU 2023a	DS	
VERIFICATO	GIU 2023	GV	
APPROVATO			
DATA	GIU 2023	CODICE ELABORATO	
SCALA	1 : 50	SX.07.04.04.01	
CODICE FILE	2021RM-DI-0-SX.07.04.04.01.dwg		

REVISIONE	DATA	AGGIORNAMENTI
0	GIU 2023	Emissione